

Concerto "La primavera" per violino principale, due violini, viola e basso RV 269

A Giunt'è la primavera,

Allegro

f *p*

4

f

7

tr *p*

B e festosetti La salutan gl'augei con lieto

Canto degl'augelli

solo

11

tr *f*

15

canto,

tr *tr*

18

21

24



C E i fonti allo spirar de' Zeffiretti Con dolce mormorio scorrono intanto.
Scorrono i fonti



D Vengon coprendo l'aer di nero ammanto E lampi e tuoni ad annunziar-

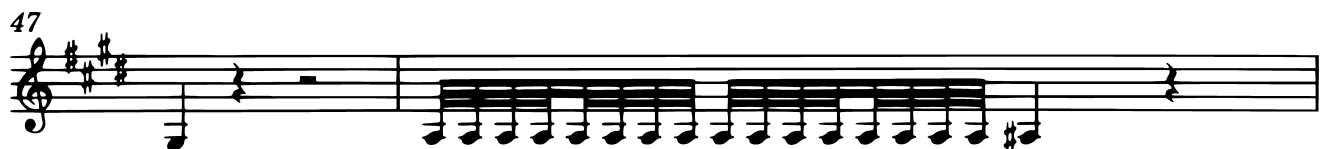
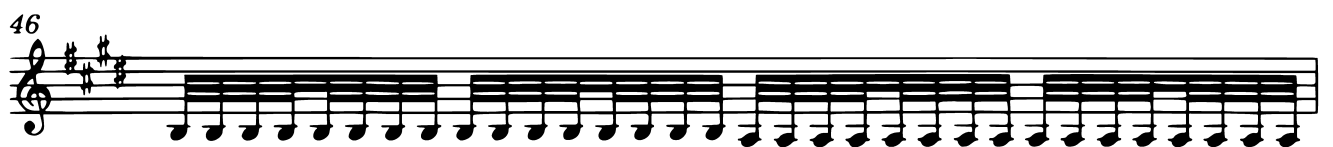
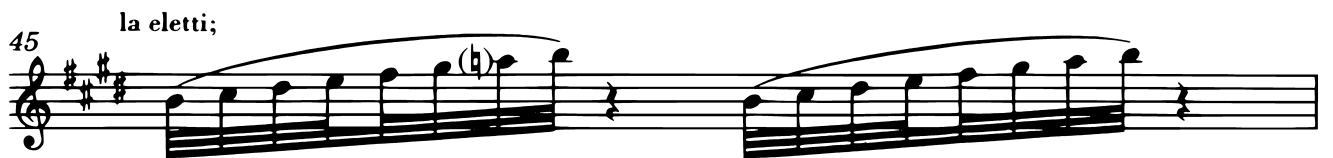
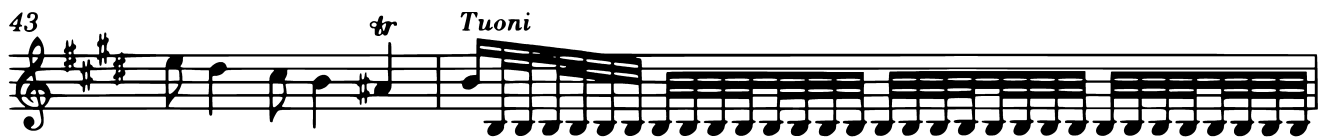

51

52

54

55

E Indi tacendo questi gl'augelletti Tornan

57

di nuovo al lor canoro incanto:

Canto d'augelli

63

solo

66

tutti

69

5

f

77

p

80

F E quindi sul fiorito ameno prato Al caro mormorio di fronde e piante Dorme 'l caprar col

Mormorio di frondi e pianti

Largo

pp sempre

3 fido can a lato.

5

8

11

14

17

20

23

26

28

31

34

37

G Di pastoral zampogna al suon festante Danzan ninfe e pastor nel tetto amato Di primavera all'ap-

Allegro



parir brillante.



54

57

f

60

63

68

72

7

f

81

83

86

p