

CORPVS MENSVRABILIS MVSICÆ

27

NICHOLAS LUDFORD

(c. 1485 - c. 1557)

COLLECTED WORKS

Edited by

John D. Bergsagel

Volume I

Seven Lady-Masses

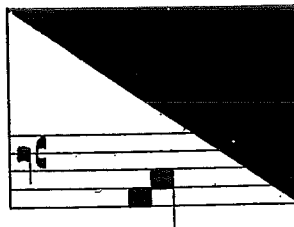

AMERICAN INSTITUTE OF MUSICOLOGY

1963

Missa feria iii

Kyrie

5 Ky - ri - e e lei son.

10 Ky ri e e lei
Ky - ri e e
Ky ri e e

15 lei son.
lei son.
lei son.

20 Chri - ste e lei son.
25

30 Chri - ste e lei
Chri - ste e lei
Chri - ste e lei

35 lei son.
son.
son.

40 Ky - ri - e e lei son.
45

50

Ky - ri - e e lei - son.

Ky - ri - e e lei - son.

Ky - ri - e e lei - son.

55

e lei - son.

e lei - son.

e lei - son.

Gloria

Glo - ri - a in ex - cel - sis De - o.

5

Et in ter - ra pax ho - mi - ni - bus bo - nae vo - lun - ta - tis.

10

Lau - da - mus te. Be - ne - di - ci - mus

Lau - da - mus te. Be - ne - di - ci - mus

Lau - da - mus te. Be - ne - di - ci - mus

15

te. A - do - ra - mus

te. A - do - ra - mus

di - ci - mus te. A - do - ra - mus

20

te. Glo - ri - fi - ca - mus

do - ra - mus te. Glo - ri - fi - ca - mus

te. Glo - ri - fi - ca - mus

25
Gra - ti - as a - gi - mus ti - bi pro - pter

30
ma - gnam glo - ri - am tu - am,

35
Do - mi - ne De - us, rex cæ - le - stis, De -

Do - mi - ne De - us, rex cæ - le -

Do - mi - ne De - us, rex cæ - le -

40
us, Pa - ter o - mni - po - tens.

stis, De - us, Pa - ter o - mni - po - tens.

stis, De - us, Pa - ter o - mni - po - tens.

45
Do - mi - ne Fi - li u - ni - ge - ni - te, Je - su Chri - ste,

50
Do - mi - ne De - us, A - gnus De -

Do - mi - ne De - us, A - gnus De - i,

Do - mi - ne De - us, A - gnus

55
i, Fi - li - us Pa - tris,

Fi - li - us Pa - tris,

De - i, Fi - li - us Pa - tris,

60
Qui tol - lis pec - ca - ta mun - di, mi - se - re - re no - bis.

65

Qui tol - lis pec - ca - ta mun di,

70

di, su - sci - pe de - pre - ca - ti - o - nem no - stram.

75

Qui se - des ad dex - te - ram Pa - tris, mi - se - re - re no - bis.

80

Quo - ni - am tu so - lus san - ctus,

85

Tu so - lus Do - mi - nus,

90

Tu so - lus al - tis - si - mus,

95

Je - su Chri - ste cum San - cto Spli - ri - tu in glo -

100

ri - a De - i Pa - tris.

105

110

115

Alleluya

10

15

ya.

ya.

ya.

V.

O-ra pro no-bis, pi-a vir-

go Ma-ri-a un-de Chri-stus na-

tus est, pro no-

bis pec-ca-to-ri-bus

20

Sequentia

10

ho-mi-ni-bus et an-ge-lis glo-ri-am.
 ho-mi-ni-bus et an-ge-lis glo-ri-am.
 mi-ni-bus et an-ge-lis glo-ri-am.

Et be-ne-di-ctus fru-ctus ven-tris tu-i,

15

Qui co-he-re des ut es-se-mus
 Qui co-he-re des ut es-se

20

su-i nos fe-cit per gra-ti-am.
 mus su-i nos fe-cit per gra-ti-am.

Per hoc au-tem a-ve mun-do tam su-a-ve, con-tra car-nis ju-ra,

Ge-nu-i-sti pro-lem, no-vum stel-
 Ge-nu-i-sti pro-lem, no-vum stel-
 Ge-nu-i-sti pro-lem, no-vum stel

25

stel-la so-lem, no-va ge-ni-tu-ra.
 la so-lem, no-va ge-ni-tu-ra.
 la so-lem, no-va ge-ni-tu-ra.

Tu par- vi et ma- gni le- o- nis et A- gni Sal- va- to- ris Chri- sti
 tem- plum ex- sti- ti- sti sed vir- go in- ta- cta.

30
 Tu flo- ris et ro- ris pa- nis et pa- sto- ris,
 Tu flo- ris et ro- ris pa- nis et pa- sto-

35
 vir- gi- num re- gi- na, ro- sa si- ne spi-
 ris, vir- gi- num re- gi- na, ro- sa si- ne spi- na,

40
 na, ge- ni- trix es fa- cta;
 ge- ni- trix es fa- cta;

Tu ci- vi- tas Re- gis ju- sti- ti- ae,

45
 Tu ma- ter es mi- se- ri- cor- di-
 Tu ma- ter es mi- se- ri- cor- di-
 Tu ma- ter es mi- se- ri- cor- di-

The- o- phi- lum re- for- mans gra- ti- ae

De la - cu fæ - cis et mi - se - ri æ
De la - cu fæ - cis et mi - se - ri æ

Er - go ma - ris stel - la, Ver - bi De - i cel - la, et so - lls au - ro - ra,

Pa - ra - di - si por - ta, per quam
Pa - ra - di - si por - ta, per quam lux
Pa - ra - di - si por - ta, per quam lux

lux est or - ta, Na - tum tu - um o - ra,
est or - ta, Na - tum tu - um o - ra,
est or - ta, Na - tum tu - um o - ra,

Nos ut sol - vat a pec - ca - tis et in re - gno cla - ri - ta - tis quo
lux lu - cet se - du - la col - lo - cet per sæ - cu - la.

Credo

Cre - do in u - num De - um, Pa - trem o - mni - po - ten - tem,
fa - cto - rem cæ - li et ter - ræ, vi - si - bi - li - um o - mni - um et in - vi - si - bi - li - um

10

Et in u - num Do-mi-num Je - sum Chri - stum, Fi - li - um
Et in u - num Do-mi-num Je - sum Chri - stum, Fi - li -
Et in u - num Do-mi-num Je - sum

15

De i u - ni - ge - ni tum,
um De - i u - ni - ge - ni tum,
Chri - stum, Fi - li - um De - i u - ni - ge - ni tum,

20

25

Et ex Pa - tre na - tum an - te o - mni - a sae - cu - la: De - um de De - o,
Lu - men de Lu - mi - ne, De - um ve - rum de De - o ve - ro,

30

35

Ge - ni - tum non fa - ctum, con - sub - stan - ti - a - lem Pa -
Ge - ni - tum non fa - ctum, con - sub - stan - ti - a - lem Pa
Ge - ni - tum non fa - ctum, con - sub - stan - ti - a - lem Pa - tri

40

tri per quem o - mni - a fa - cta sunt.
tri per quem o - mni - a fa - cta sunt.
per quem o - mni - a fa - cta sunt.

45

Qui pro - pter nos ho - mi - nes et pro - pter no - stram sa - lu -
tem de - scen - dit de cae - lis,

50

Et in - car - na - tus est de Spi - ri -

Et in - car - na - tus est de Spi - ri -

55
tu San - cto ex Ma - ri - a vir - gi - ne, et ho -

tu San - cto ex Ma - ri - a vir - gi - ne, et

60
- mo fa - ctus est. Cru - ci - fix -

ho - mo fa - ctus est. Cru - ci - fix - us e - ti -

65
us e - ti - am pro no - bis sub Pon - ti - o Pi - la - to, .

am pro no - bis sub Pon - ti - o Pi - la - to, pas - sus et
Cru - ci - fix - us e - ti - am pro no - bis sub Pon - ti - o Pi - la - to, .

70
pas - sus et se - pul - tus est.

se - pul - tus est.
pas - sus et se - pul - tus est. .

75
Et re - sur - rex - it ter - ti - a di - e, se - cun - dum scri - ptu - ras, .

80

85

Et a - scen - dit in cae - lum, se - det ad dex - te -

Et a - scen - dit in cae - lum, se - det ad dex - te - ram

90

ram Pa - tris,

Pa - tris,

Pa - tris,

95

Et i - te - rum ven - tu - rus est cum glo - ri - a ju - di - ca - re

vi - vos et mor - tu - os, Cu - fus re - gni non e - rit fi - nis.

105

Et in Spi - ri - tum San - ctum Do - mi - num

Et in Spi - ri - tum San - ctum Do - mi - num

Et in Spi - ri - tum San - ctum Do - mi - num

110

ctum Do - mi - num et vi - vi - fi - can - tem, Qui ex Pa -

et vi - vi - fi - can - tem, Qui ex Pa - tre

et vi - vi - fi - can - tem, Qui ex Pa - tre Fi - li - o -

115

tre Fi - li - o - que pro - ce - dit,

Fi - li - o - que pro - ce - dit,

que pro - ce - dit.

120
Qui cum Pa - tre, et Fi-li-o si-mul a-do - ra-tur et con-glo-ri-fi-ca-tur, Qui lo-cu-tus est per pro-phe - tas.

Et u - nam san - ctam Ca - tho - li - cam
Et u - nam san - ctam Ca - tho - li - cam

125
et A - po - sto - li - cam Ec - cle - si - am.
et A - po - sto - li - cam Ec - cle - si - am.

130
Con - fi - te - or u - num ba - pti - sma in re-mis-si - o - nem pec - ca - to - rem,
135

140
Et ex-spe - cto re - sur-re - cti - o - nem
Et ex-spe - cto re - sur-re - cti - o - nem
Et ex-spe - cto re - sur - re - cti - o - nem

145
mor - tu - o - rum,
mor - tu - o - rum,
mor - tu - o - rum,

(b) 150
Et vi - tam ven - tu - ri sae - cu - li.
(b) 155
A men.

Offertorium et Communio ut supra

Sanctus

San

San

5 ctus, San

10 ctus, San

15 Do - mi - nus De ctus, Do - mi - nus De

20 us Sa us Sa ba

25 ba oth; oth; oth;

30
Ple ni
Ple ni

35
sunt cœ
sunt cœ

40
li et ter
li et ter

45
ra glo ri - a
ra glo ri - a

50
tu
tu

55
O san
a; a;

60

na
san na
san na

65

In ex cel
In ex cel
In ex cel

70

sis;
sis;
sis;

Benedictus

75

Be - ne di ctus qui
Be - ne di ctus
qui

80

85

ve nit
in
ve nit

90

no - mi - ne Do
in no - mi - ne Do

95

mi
mi

ni;
ni;

100

san
san
san

105 110

na
na
na

Agnus Dei

20

mi - se - re re
di: mi - se - re re
di: mi - se - re

25

no
no
re no

30

bis. A
bis. A
bis.

35

gnus qui tol - lis pec - ca
gnus De i, qui tol - lis pec - ca ta
De i,

40

ta mi - se - re re no
di: mi - se - re re
mun di: mi - se - re re

45

no
no
no

50

bis.
bis.
bis.
A
A

55

gnus De
gnus De

60

qui tol - lis pec - ca
i,
i, qui tol - lis pec - ca

65

ta mun
ta mun

70

di: do na no
do na no
di: do na no

75

bis pa cem.
bis pa cem.
bis pa cem.

Appendix

[A Purificatione usque ad Adventum Domini:] Offertorium

Roy. App. 48 ff. 25-27v

Fe-lix nam-que es, sa-cra
vir-go Ma-ri-a
et o-mni lau-de di-gnis-si-ma:
qui-a ex-te-or-tus est sol-ju-
sti-ti-ae Chri-stus De-
us no-ster, al-le-
lu-ya.

Communio

Be-a-ta vi-sce-ra Ma-ri-ae vir-gi-nis
quae por-ta-ve-runt ae-ter-
ni Pa-tris Fi-li-um.

In tempore Paschali: Communio

Ve-ra fi-des Ge-ni-ti pur-ga-vit cri-
mi-na mun-di: et ti-bi vir-gi-ni-tas in-
vi-o-la-ta ma-net, al-le-lu-ya,
al-le-lu-ya.

In Adventu Domini: Offertorium

A - ve Ma - ri - a, gra - ti - a ple - na, Do - mi - nus te - cum: be - ne - di - cta tu in mu - li - e - ri - bus et be - ne - di - ctus fru - ctus ven - tris tu - i.

Communio

Ec - ce vir - go con - ci - pi - et et pa - ri - et Fi - li - um: et vo - ca - bi - tur no - men e - jus Em - ma - nu - el.

In tempore natale Domini: Offertorium

Of - fe - ren - tur re - gi vir - gi - nes post e - am: pro - xi - mae e - jus of - fe - ren - tur ti - bi.

Communio

Dif - fu - sa est gra - ti - a in la - bi - is tu - isi: pro - pte - re - a be - ne - di - xit te De - us in ae - ter - num.