ANHANG B

Erste Fassung des Oster-Oratoriums nach der nur teilweise erhaltenen Kantate „Entfliehet, verschwindet, entweichet, ihr Sorgen“ (BWV 249a)

Anhang B

Erste Fassung des Oster-Oratoriums, nach der nur teilweise erhaltenen Kantate
„Entfliehet, verschwindet, entweichet, ihr Sorgen“

1. Sinfonia

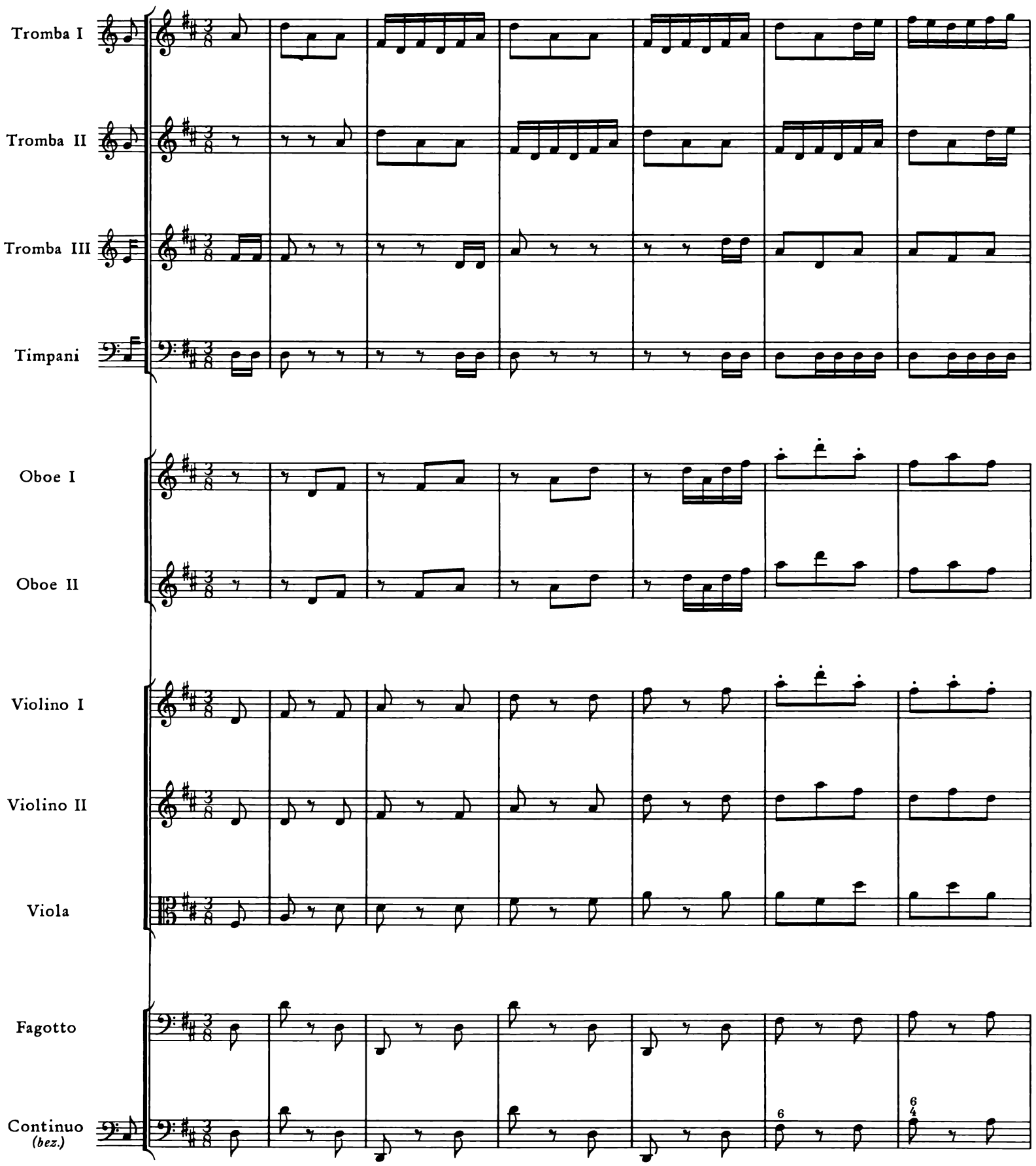

© 1977 by Bärenreiter-Verlag, Kassel
und VEB Deutscher Verlag für Musik, Leipzig

7

14

22

tr.

tr.

29

tr

tr

6

6
4

6

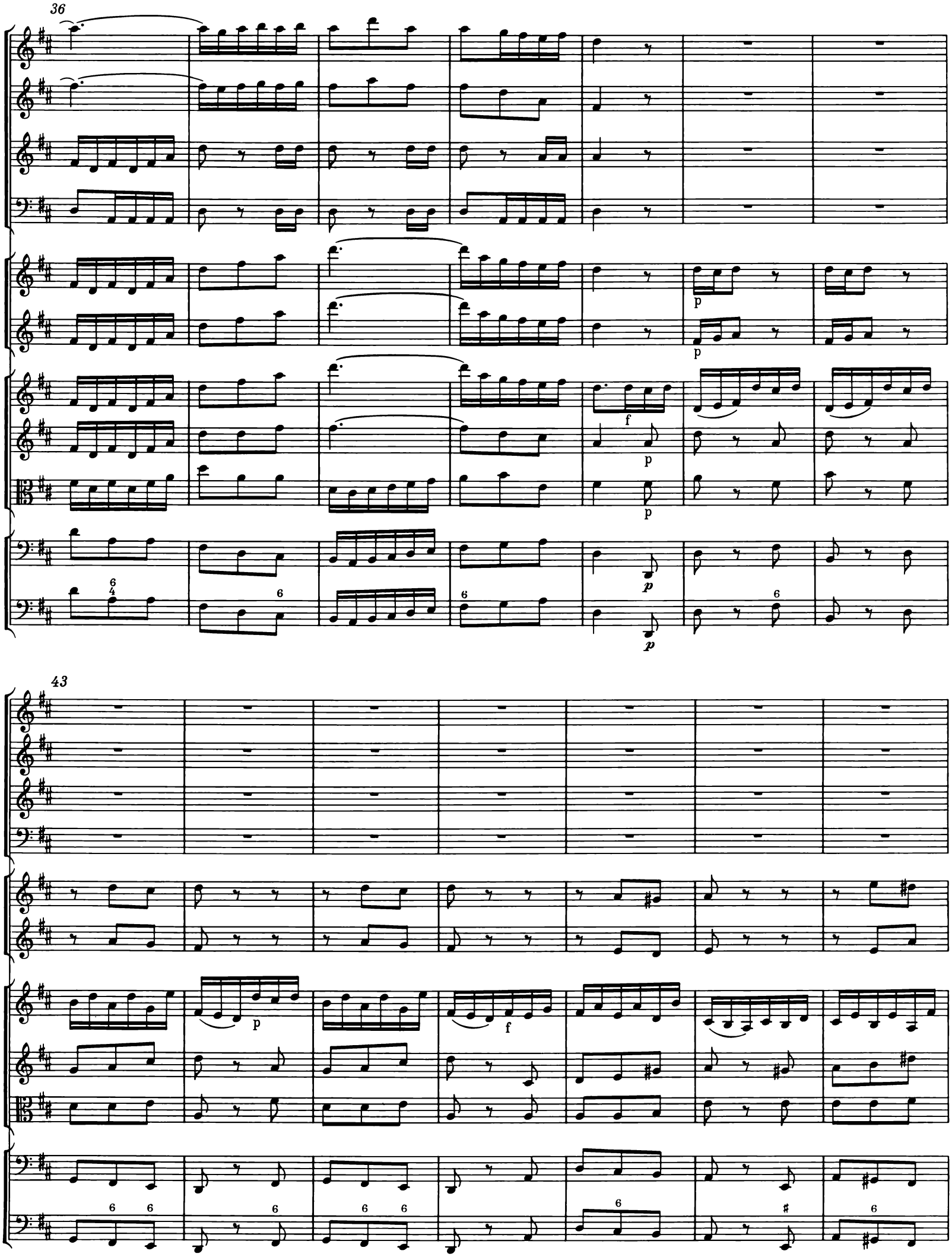
36
p
p
f
p
p
p
p
43
p
f

50

58

66

74

82

tr

tr

solo

6

89

tr

tr

tr

96

solo

104

tr

tr

111

solo

119

tr

tr

126

133

140

tr

tr

147

tr

tr

154

161

tr

167

p *f*

174

181

188

194

tr

200

tr

tr

6 6

206

212

218

tr

tr

224

2.

Adagio

Oboe I

Violino I

Violino II

Viola

Fagotto
Continuo

*) Vgl. Vorwort.

15

19

tr

tr

f

f

f

f

24

tr

p

p

p

29 tr

33 tr tr

38

42

47

51

3. Aria (Duetto)

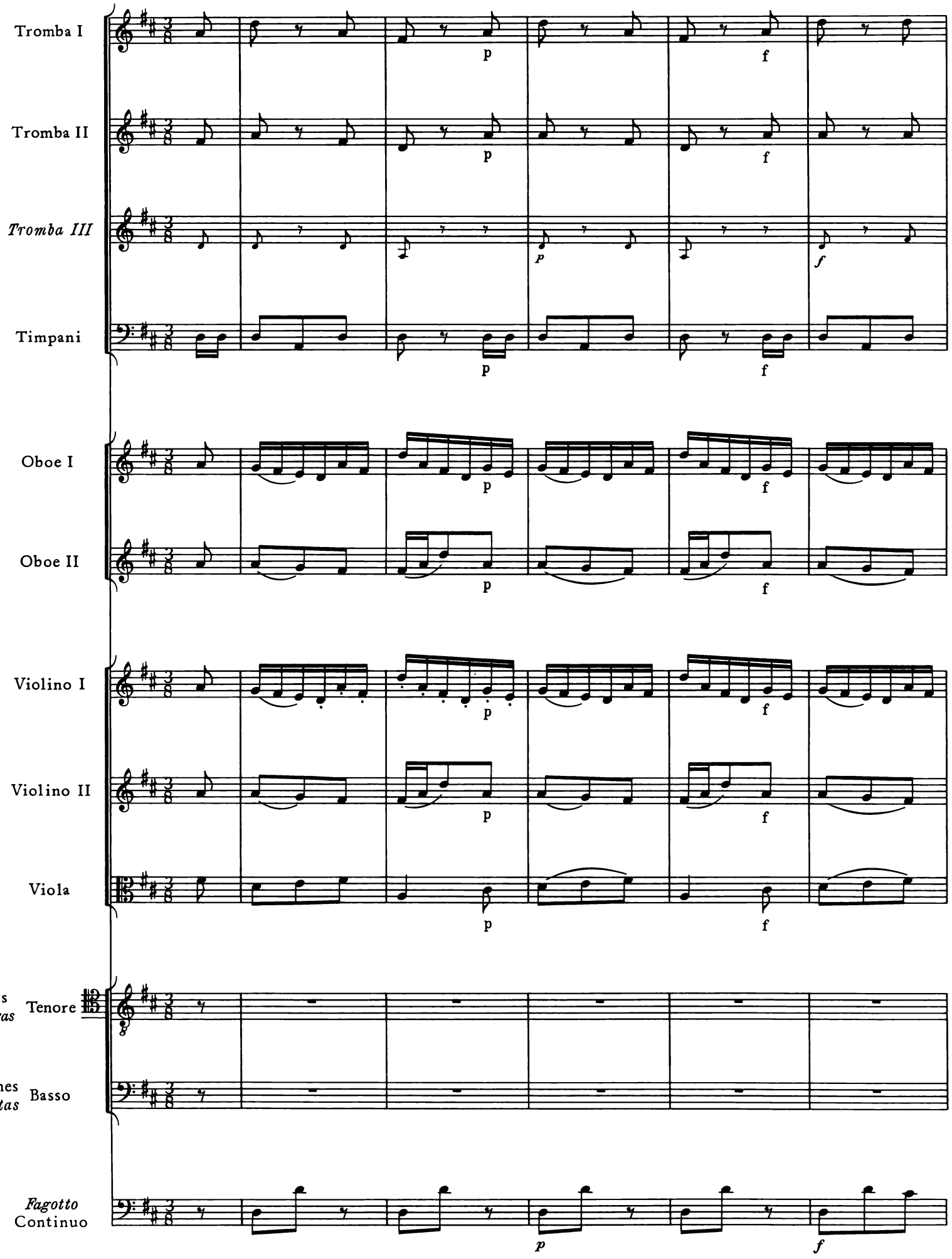

6

13

tr

20

p

p

p

p

Kommt, flie - - - het und
Ent - flie - - - het, ver -

p

27

Kommt, flie - - - het und ei - - - let, kommt,
Ent - flie - - - het, ver - schwin - - - det, ent -

ei - - - let, kommt, flie - - - - - - - - - het und
schwin - - - det, ent - flie - - - - - - - - - het, ver -

34
p
p
flie-het und ei - - - - - - - - - - - - - - -
flie-het, ver - schwin-det, ent - wei - - - - - - - - - - - - - -
ei - - - - - - - - - - - - - - - - let, kommt,
schwin-det, ent - wei - - - - - - - - - - - - - - chet, ent -

41

- - - - let, ihr flüch-ti - gen Fü - ße, er - rei - chet die Höh-le, die Je - sum be -
- - - - - - - - *chet, ihr Sor - gen, ver - wir - ret die lu - sti - gen Re - gun - gen*

flie - het und ei - let, ihr flüch - ti - gen Fü - ße, er - rei - chet die Höh-le, die Je-sum be -
flie - het, ver - schwin-det, ent - wei - chet, ihr Sor - gen, ver - wir - ret die lu - sti - gen Re-gun-gen

48

f

f

f

f

f

deckt!
nicht!

deckt!
nicht!

f

55

p

p

p

p

Kommt, flie - - - het und ei - - - let,
Ent - flie - - - het, ver - schwin - - - det,

Kommt, flie - - - het und ei - let,
Ent - flie - - - het, ver - schwin-det,

p

62

pp

pp

p

kommt, flie - - - het und ei - - - let! Kommt,
ent - flie - - - het, ver - schwin - - - det! Ent -

kommt, flie - - - het und ei - let!
ent - flie - - - het, ver - schwin-det!

69

flie-het und ei - - - - - - - - - - - - - - -
flie-het, ver - schwin - det, ent - wei - - - - - - - - - - - - -

Kommt, flie - het und ei - - - - - - - - - - - - - - -
Ent - flie - het, ver - schwin - det, ent - wei - - - - - - - - - - - - -

76

p

p

p

- let, kommt, flie - het und ei - let, ihr flüch - ti - gen Fü - ße, er - rei - chet die Höh - le, die
- *chet, ent - flie - het, ver - schwin - det, ent - wei - chet, ihr Sor - gen, ver - wir - ret die lu - sti - gen*

- - - - - - let, ihr flüch - ti - gen Fü - ße, er - rei - chet die Höh - le, die
- - - - - - - - - *chet, ihr Sor - gen, ver - wir - ret die lu - sti - gen*

83

p

p

p

p

p

p

p

Je - sum be - deckt; kommt, flie - het und ei - let, kommt, flie - het und
Re-gun - gen nicht; ent - flie - het, ent - wei - chet, ent - flie - het, ver -

Je - sum be - deckt; kommt, flie - het und ei - let, kommt, flie - het und
Re - gun - gen nicht; ver - schwin-det, ihr Sor - gen, ent - flie - het, ver -

90

ei - let, ihr flüch-ti - gen Fü - ße, er - rei - chet die Höh - le, die Je - sum be - deckt!
schwin-det, ent - wei - chet, ihr Sor - gen, ver - wir - ret die lu - sti - gen Re - gun - gen nicht!

ei - let, ihr flüch-ti - gen Fü - ße, er - rei - chet die Höh - le, die Je - sum be - deckt!
schwin-det, ent - wei - chet, ihr Sor - gen, ver - wir - ret die lu - sti - gen Re - gun - gen nicht!

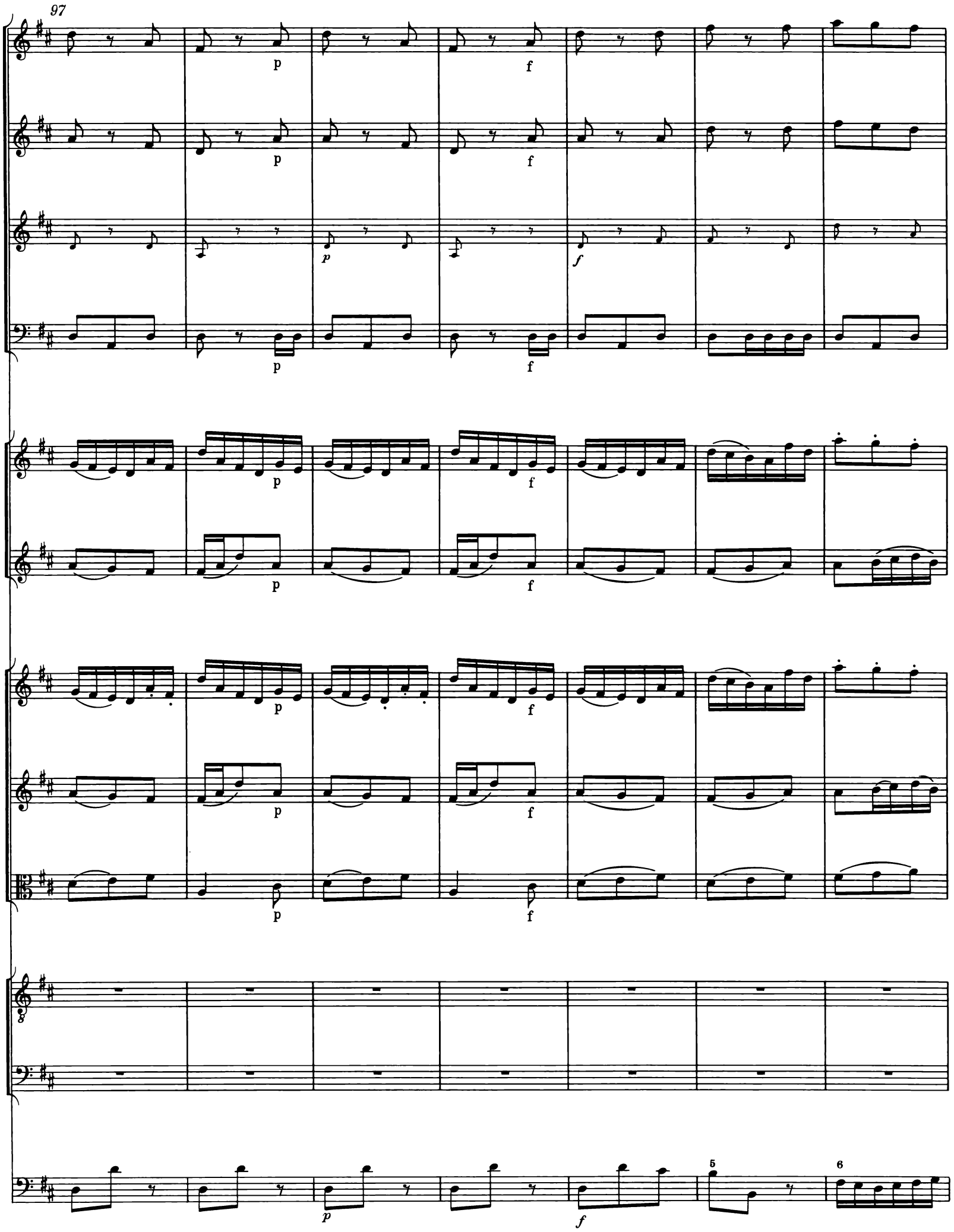
97
p
f
p
f
p
f
p
f
p
f
p
f
p
f
p
f
p
f
p
f
5
6

104

111

tr

118

p

p

La - - - - - - chen und Scher - -
La - - - - - - chen und Scher - -

La - - - - - - chen und Scher - -
La - - - - - - chen und Scher - -

6 5

5

7 4 2

5 3

p

125

tr

- zen be - glei - - - tet die Her - zen,
- *zen er - fül - - - let die Her - zen,*

- zen be - glei - tet die Her-zen, La - - - - - - - - -
- *zen er - fül - let die Her-zen, La - - - - - - - - -*

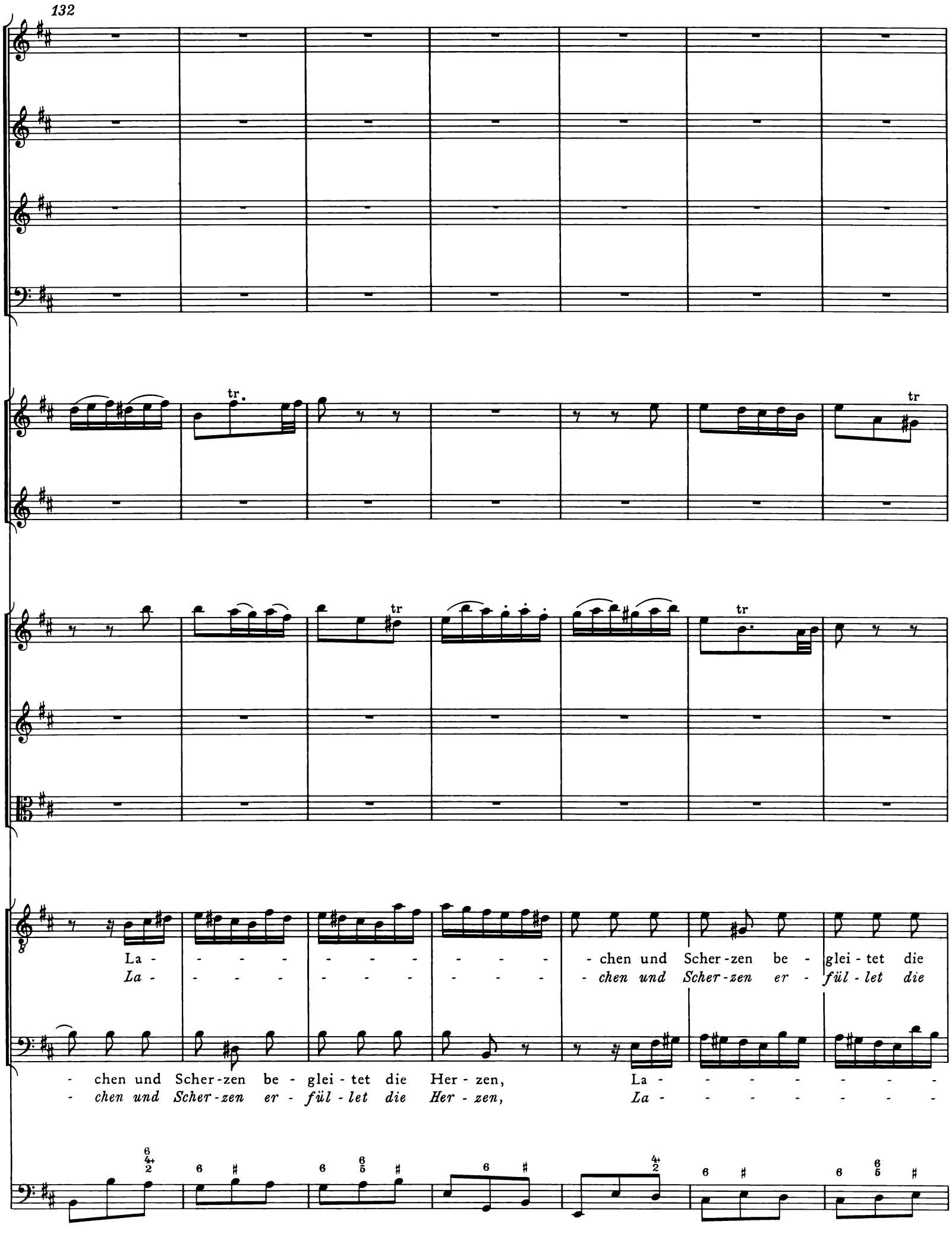
132
tr
La - - - - - - - - - - - - chen und Scher-zen be - glei - tet die
La - - - - - - - - - - - - chen und Scher-zen er - fül - let die
- chen und Scher-zen be - glei - tet die Her - zen, La - - - - - - - -
- chen und Scher-zen er - fül - let die Her - zen, La - - - - - - - -

139

Her - zen, La - - - - - - - - - - chen und Scher - zen be -
Her - zen, *La - - - - - - - - - - chen und Scher - zen er -*

- - - - chen und Scher - zen be - glei - tet die Her - zen, La - chen und
- - - - *chen und Scher - zen er - fül - let die Her - zen,* *La - chen und*

146

p

p

p

glei - tet die Her - zen, denn un - ser Heil

fül - let die Her - zen, die Freu - - - - - - - - - - -

Scher - zen be - glei - tet die Her - zen, denn un - ser Heil

Scher - zen er - fül - let die Her - zen, die Freu - - - - - - - - - - -

153

, un-ser Heil_ ist auf - er - weckt.
- *de_ ma - let das Ge - sicht.*

, un-ser Heil_ ist auf - er-weckt.
- *de_ ma - let das Ge-sicht.*

Da capo *)

4. *Recitativo*

Damoetas: *Was hör ich da?*
Menalcas: *Wer unterbricht uns hier?*
Damoetas: *Wie? Doris und die Sylvia?*
Sylvia: *So glaubet ihr,*
Daß eure Brust allein
Voll Jauchzen und voll Freude?
Doris: *Und daß wir beide*
Jetzt ohne Wonne sollen sein?

*) Zur Besetzung der Wiederholung vgl. Vorwort.

5. Aria

Flauto traverso

Maria Jacobi
Doris
Soprano

Continuo

3 (5) *)

5 (9)

7 (13)

9 (17)

See-le, dei-ne Spe - ze - rei - en sol - len nicht mehr Myr-rhen sein,
Hun-dert-tau-send Schmei-che-lei - en wal-len jetzt in mei-ner Brust,

*) Die eingeklammerten Taktzahlen sind die der Hauptfassung.

11 (21)

See - le, See - le, dei - ne Spe - ze - rei - en sol - -
hun - dert - - - tau - send Schmei - che - lei - en wal - -

13 (25)

- len nicht mehr Myr-rhen sein, sol - - - - len nicht mehr Myr-rhen sein;
- *len jetzt in mei-ner Brust, wal - - - - len jetzt in mei - ner Brust;*

15 (29)

See - le, dei - ne Spe - ze-rei-en sol - len nicht mehr Myr - rhen sein, Myr - rhen
hun-dert - tau - send Schmei-che-lei-en wal - len jetzt in mei - ner Brust, in mei - ner

17 (33)

sein, sol-len nicht mehr Myr - rhen sein.
Brust, wal-len jetzt in mei - ner Brust.

19 (37)

21 (41)

23 (45)

See - le, dei - ne Spe - ze - rei - en sol - len nicht mehr
Hun-dert-tau - send Schmei-che - lei - en wal - len

25 (49)

Myr - rhen sein; See - le, dei - ne Spe - ze - rei - en, See - - - le, See -
jetzt in mei - ner Brust; hun-dert-tau - send Schmei-che - lei - en wal - - - len, wal -

27 (53)

- le, dei - ne Spe - ze - rei - en sol - - - len nicht mehr Myr-rhen sein, sol - -
len, hun-dert-tau-send Schmei-che - lei - en wal - - - len jetzt in mei-ner Brust, wal - -

29 (57)

- len nicht mehr Myr-rhen sein; See - le, dei - ne Spe - ze - rei - en sol -
- *len jetzt in mei - ner Brust; hun-dert - tau - send Schmei-che-lei - en wal -*

31 (61)

- len nicht mehr Myr - rhen sein, sol - len nicht mehr Myr - rhen sein.
- *len jetzt in mei - ner Brust, wal - len jetzt in mei - ner Brust.*

33 (65)

36 (71)

38 (75)

40 (79)

Denn al - lein, al - lein sich mit Lor - beer - krän - zen schmük -
Und die Lust, die Lust, so die Zärt - - - - lich - kei - ten

42 (83)

- ken, denn al - lein, al - lein sich mit Lor - beer - krän - zen schmük -
zei - gen, und die Lust, die Lust, so die Zärt - - - - lich - kei - ten

44 (87)

- ken, sckik-ket sich ___ vor dein Er - quik - - - - - - - - -
zei - gen, kann die Zun - - - ge nicht ver - schwei - - - - - - - -

46 (91)

- ken, schik - ket sich ___ vor dein Er - quik - ken;
- gen, kann die Zun - - ge nicht ver - schwei - gen;

48 (95)

denn al - lein, al - lein ___ sich __ mit Lor - beer - krän - zen schmük -
und die Lust, die Lust ___, so ___ die Zärt - - - - lich - kei - ten

50 (99)

- ken __, mit Lor - beer - krän - zen schmük - ken, schik-ket sich ___ vor dein Er - quik -
zei - gen __, die Zärt - - - - lich - kei - ten zei - gen, kann die Zun - - - - ge nicht ver -

52 (103)

- - ken; denn al - lein, al - lein sich mit Lor - beer -
schwei - gen; und die Lust, die Lust, so die Zärt -

54 (107)

krän - zen schmük - ken, schik-ket sich vor dein Er - quik - - - - - -
- - - *lich - kei - ten zei - gen, kann die Zun - - - ge nicht ver - schwei - - - -*

56 (111)

- - - - - - - - ken, schik - ket sich vor dein Er - quik - ken.
- - - - - - - - *gen, kann die Zun - - - ge nicht ver - schwei-gen.*

Da capo

6. *Recitativo*

Damoetas: *Wie aber, schönste Schäferin,*
Was habt ihr vor, wo wollt ihr hin?
Doris: *Bei Buchen,*
Eichen oder Linden
Die Blumengöttin aufzusuchen,
Um einen Kranz
Vor unsern teuren Christian
Zu winden.
Der ungemeine Glanz
Von seiner hohen Feier,
So meiner Seele wert und teuer,
Bricht jetzund an.
Menalcas: *Ihr geht mit uns auf gleichen Wegen.*
Sylvia: *Wer aber wird die Schafe pflegen?*

7. Aria*)

Flauto *dolce* I
Flauto *dolce* II
Violino I
Violino II
Petrus *Menalcas* Tenore
Continuo

4

tr

7

*) Zur Bogensetzung vgl. Vorwort.

10

13

p

p

p

p

Sanf - te soll mein To - - des - kum - mer nur ein Schlum - - -

Wie - get euch, ihr sat - - ten Scha - fe, in dem Schla - - -

p

16

f

f

f

f

- - - - - - - mer, Je - su, durch dein Schweiß-tuch sein;

- - - - - - - fe un-ter-des - sen sel - ber ein;

f

19

p

p

p

p

sanf - te soll mein To - - des - kum - mer
wie - get euch, ihr sat - - ten Scha - fe,

22

p

nur ein Schlum - - - - - - - - - - mer, nur ein Schlum - - -
in dem Schla - - - - - - - - - - fe, in dem Schla - - -

25

- - - - - - - - - mer, Je - su, durch dein Schweiß-tuch sein, nur ein Schlum - -
- - - - - - - - - *fe un - ter-des - sen sel - ber ein, in dem Schla - - -*

28

- - mer; sanf - te soll mein To - des - kum - mer
- - *fe;* *wie - get euch, ihr sat - ten Scha - fe,*

31

f

f

f

f

nur ein Schlum - - - - - - mer, Je - su, durch dein Schweiß-tuch sein
in dem Schla - - - - - - fe un - ter - des - sen sel - ber ein

34

f

37

tr

40

p

p

p

p

Ja ___, das wird ___ mich dort er - fri - schen und die Zäh - ren mei - ner
Dort ___ in je - - - nen tie - fen Grün - den, wo schon jun - ge Ra - sen

43

Pein von den Wan - gen tröst - lich wi - schen; *ja ___, das*
sein, wer - den wir euch wie - - der fin - den; dort ___ in

46

wird mich dort er - fri - schen, ja, das wird mich dort er -
je - nen tie - fen Grün - den, dort in je - nen tie - fen

49

fri - schen und die Zäh-ren mei-ner Pein von den Wan - gen
Grün - den, wo schon jun-ge Ra-sen sein, wol - len wir euch

52

tröst - lich wi - schen, von den Wan-gen tröst-lich wi - schen.
wie - der fin - den, wol - len wir euch wie-der fin - den.

56

59

tr

62

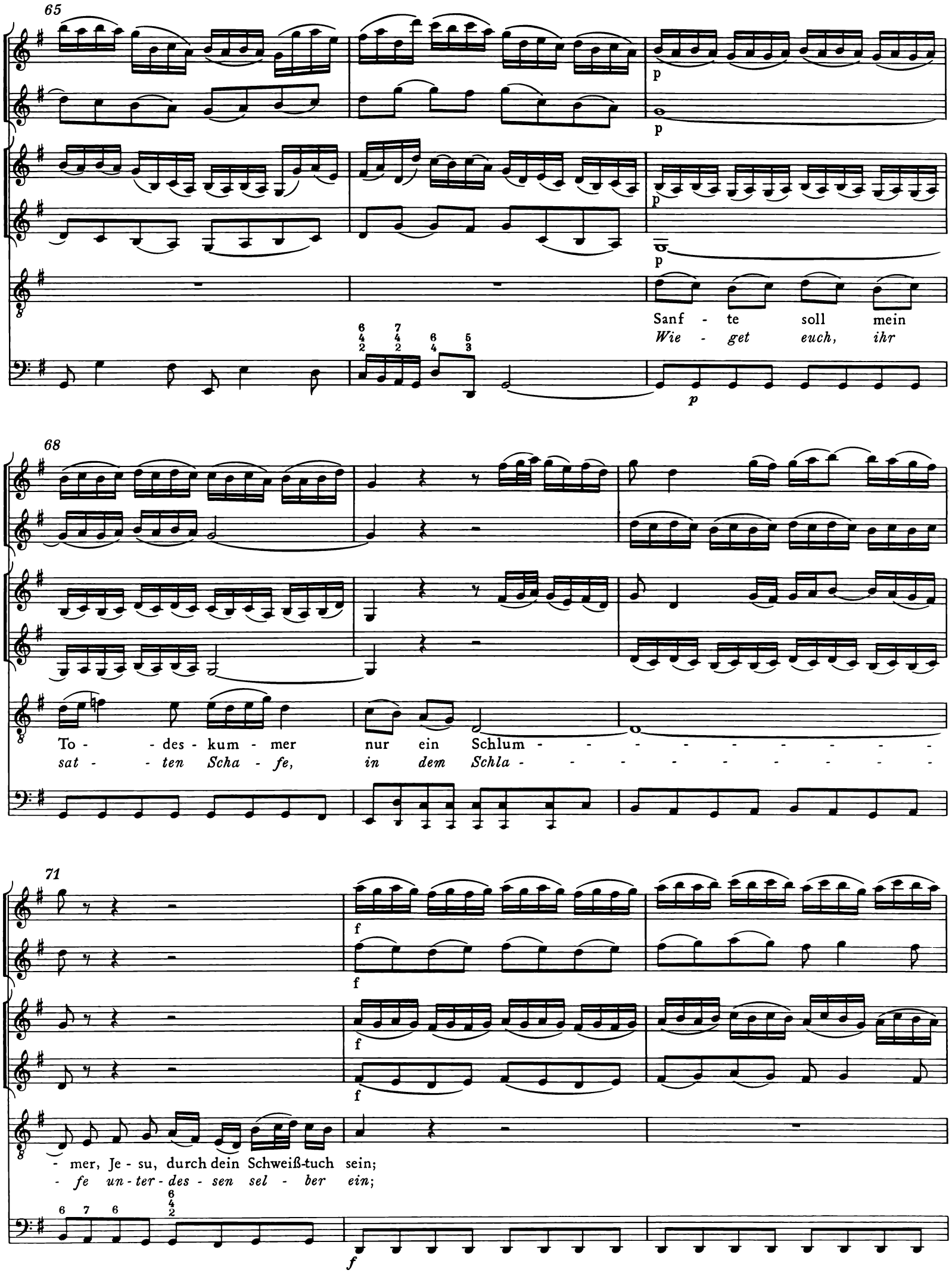
65
p
p
p
p
Sanf - te soll mein
Wie - get euch, ihr
p
68
To - des - kum - mer nur ein Schlum -
sat - ten Scha - fe, in dem Schla -
71
f
f
f
f
- mer, Je - su, durch dein Schweiß-tuch sein;
- fe un - ter - des - sen sel - ber ein;
f

74

p

p

p

p

sanf - te soll mein To - - des - kum - mer nur ein Schlum - -
wie - get euch, ihr sat - - ten Scha - fe, in dem Schla - - -

p

77

- - - - - - - - mer, nur ein Schlum - - - - - - - - -
- - - - - - - - *fe, in dem Schla - - - - - - - - -*

80

p

- mer, Je - su, durch dein Schweiß-tuch sein, nur ein Schlum - - - -
- *fe un - ter - des - sen sel - ber ein, in dem Schla - - - -*

8. Recitativo

Damoetas: *Wohlan!*
Geliebte Schäferinnen,
Ihr sollt mit uns nach Hofe gehn
Und unserm freudigen Beginnen
Zur Seite stehn:
Allein,
Wo werden Rosen und Narzissen,
Jesminen, Lilien und Melissen
Zu unsern Kränzen sein?
Sylvia: *Wahr ist es, ich kann nichts erblicken,*
Die Stirnen damit auszuschmücken;
Doch wünsch ich mir, durch mein Bemühen
Die Blumen annoch vor der Zeit
Aus ihrer kalten Gruft zu ziehen.

9. Aria

Oboe

Violino I

Violino II

Viola

Maria Magdalena *Sylvia* Alto

Fagotto Continuo

4

tr

tr

7

7

7

7

10

13

p

p

p

p

Sa - get, sa - - - get mir ge - schwin-de, sa - get, wo ich Je - sum fin - de, wel - chen
Komm doch, Flo - - - ra, komm ge - schwin - de, hau - che mit dem We - sten-win-de uns - re

p

16

f

f

f

f

mei - ne See - le liebt;
Fel - der lieb-lich an;

f

19

p

p

p

p

sa - get, sa - - get mir ge - schwin-de, sa - get, wo ich Je - sum
komm doch, Flo - - ra, komm ge - schwin-de, hau - che mit dem We - sten -

22 tr

tr

p

tr

fin - de, wel - chen mei - ne See - le liebt; sa - get, sa - get mir ge - schwin-de,
win - de uns - re Fel - der lieb - lich an; komm doch, Flo - ra, komm ge - schwin-de,

25

sa - get, wo ich Je - sum fin - de, *sa - get, sa - get mir ge - schwin-de, sa-get, wo* ich Je - sum
hau - che mit dem We - sten - win - de, komm doch, Flo - ra, komm ge - schwin-de, hau-che mit dem We - sten -

28

fin - de, *wel - chen mei - ne See - le liebt,* *sa - get mir ge - schwinde,* *wo ich Je - sum fin - de,* *wel - chen*
win - de uns - re Fel - der lieb - lich an, *hau - che mit dem We - sten - win - - de uns - re*

31

tr tr

mei - ne See - le liebt, sa - - get, wo ich Je - sum fin - de, wel - chen mei - ne See - -
Fel - der lieb - lich an, hau - - che mit dem We - sten - win - de uns - re Fel - der lieb - -

p

34

f

f

f

- - - - - - le liebt!
- - - - - - *lich, lieb - lich an!*

f

37

tr

40

43

46

tr

p

Komm doch, komm, um - fas - se
Daß ein treu - er Un - ter -

p

49

p

p

p

mich, denn mein Herz ist oh - ne dich ganz ver - wai - set und be - trübt
tan sei - nem mil - den Chri - sti - an, sei - nem mil - den Chri - sti - an

52

—, ganz ver - wai - set und be - trübt; komm doch, komm, um - fas - se mich, denn mein Herz ist oh - ne
— *Pflicht und Schuld be - zah - len kann; daß ein treu - er Un - ter - tan Pflicht und Schuld be - zah - len*

55

dich ganz — ver - wai - set und be - trübt.
kann, Pflicht und Schuld be - zah - len kann.

58

Sa - get, sa - get mir ge - schwin - de,
Komm doch, Flo - ra, komm ge - schwin - de,

61

sa - get, sa - get mir ge - schwin - de, sa - get, wo — ich Je - sum
komm doch, Flo - ra, komm ge - schwin - de, hau - che mit — dem We - sten -

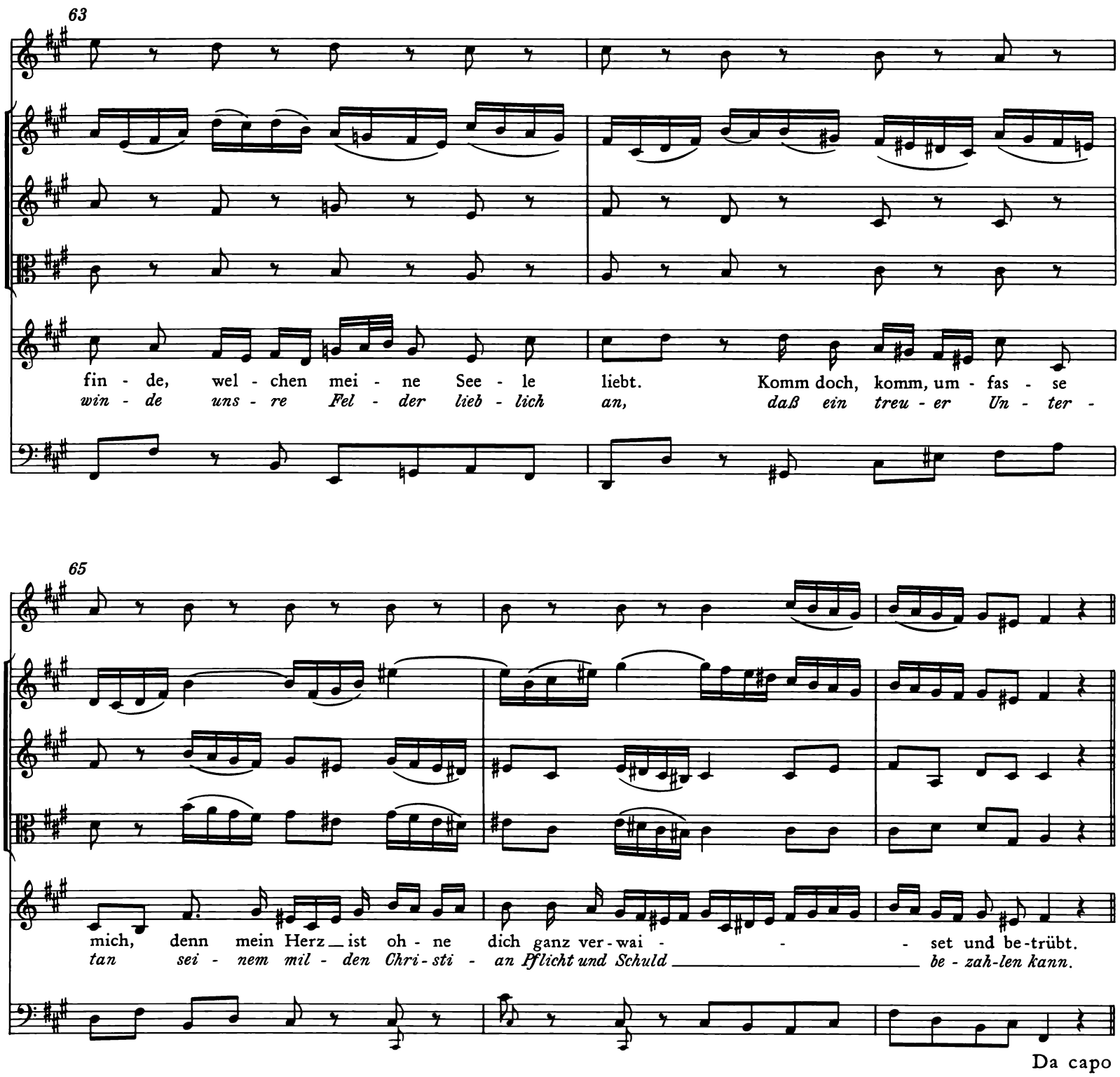

10. *Recitativo*

Damoetas: *Was sorgt ihr viel,*
Die Flora zu beschweren?
Was wird sich unser großer Fürst
Besonders an die Blumen kehren?
Ein Wunsch, den Treu und Liebe zeigt,
Und der als ein beständig Ziel
Durch Luft und Wolken steigt,
Wird seinen Ohren wohlgefallen.
Drum auf! Laßt euren Lobgesang
Mit untermischtem Paukenklang
Ertönen und erschallen!

11. Aria a 4

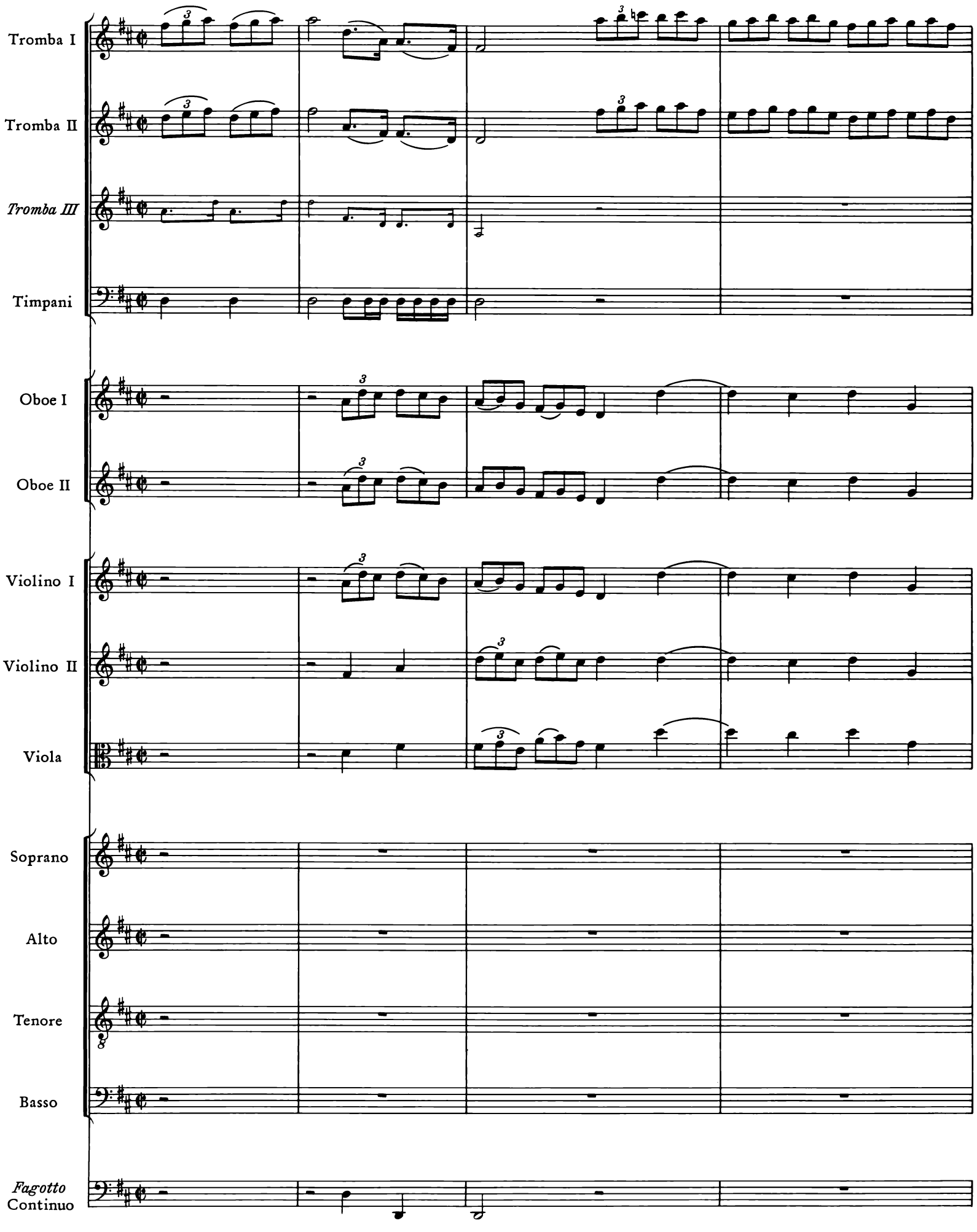
Tromba I
Tromba II
Tromba III
Timpani
Oboe I
Oboe II
Violino I
Violino II
Viola
Soprano
Alto
Tenore
Basso
Fagotto
Continuo

4

3

tr

tr

tr

tr

3

8

Preis und Dank blei - be, Herr, dein Lob - ge -
Glück und Heil blei - be dein be - stän - dig

Preis und Dank blei - be, Herr, dein Lob - ge -
Glück und Heil blei - be dein be - stän - dig

Preis und Dank blei - be, Herr, dein Lob - ge -
Glück und Heil blei - be dein be - stän - dig

Preis und Dank, Preis und Dank,
Glück und Heil, Glück und Heil,

12

3

tr

sang, blei - - - - be, Herr _____, dein Lob - ge -
Teil, blei - - - - be dein _____ be - stän - dig

sang, blei - - - be, blei - be, Herr, dein Lob - ge -
Teil, blei - - - be, blei - be dein be - stän - dig

sang, blei - - - - - be, Herr, dein Lob-ge -
Teil, blei - - - - - be dein be - stän - dig

3

Preis und Dank _____ blei - be, Herr, dein Lob-ge -
Glück und Heil _____ blei - be dein be - stän - dig

16

sang!
Teil!

sang!
Teil!

sang!
Teil!

sang!
Teil!

20

24

Preis und Dank blei - be_, Herr, dein Lob - ge -
Glück und Heil blei - be_ dein be - stän - dig

Preis und Dank blei - - be, Herr, dein Lob - ge -
Glück und Heil blei - - be dein be - stän - dig

Preis und Dank _____, Preis und Dank blei - - be, Herr, dein Lob - ge -
Glück und Heil _____, Glück und Heil blei - - be dein be - stän - dig

Preis und Dank blei - be_, Herr, dein Lob - ge -
Glück und Heil blei - be_ dein be - stän - dig

28

sang, blei - - - - - be, Herr, dein Lob - ge -
Teil, blei - - - - - be dein be - stän - dig

sang, blei - - - - be, Herr _____, dein Lob - ge -
Teil, blei - - - - be dein _____ be - stän - dig

sang, blei - - - be, blei - be, Herr, dein Lob - ge -
Teil, blei - - - be, blei - be dein be - stän - dig

sang, Preis und Dank _____ blei - be, Herr, dein Lob - ge -
Teil, Glück und Heil _____ blei - be dein be - stän - dig

32

sang! Höll und Teu - fel sind be - zwun - gen, ih - re Pfor - ten sind zer -
Teil! Gro - ßer Her - zog, dein Ver - gnü - gen müs - se wie die Pal - men

sang! Höll und Teu - fel sind be - zwun - gen, ih - re Pfor - ten sind zer -
Teil! Gro - ßer Her - zog, dein Ver - gnü - gen müs - se wie die Pal - men

sang! Höll und Teu - fel sind be - zwun - gen, ih - re Pfor - ten sind zer -
Teil! Gro - ßer Her - zog, dein Ver - gnü - gen müs - se wie die Pal - men

sang! Höll und Teu - fel sind be - zwun - gen,
Teil! Gro - ßer Her - zog, dein Ver - gnü - gen,

36

störţ; jauch - zet, ihr er - lö - sten Zun - gen, daß man es im Him - mel__
stehn, die__ sich nie - mals nie - der - bie - gen, son - dern bis zum Wol - ken__

störţ; jauch - zet, ihr er - lö - sten Zun - gen, daß man es im Him - mel
stehn, die sich nie - mals nie - der - bie - gen, son - dern bis zum Wol - ken

störţ; jauch - zet, ihr er - lö - sten__ Zun - gen, daß man es im Him - mel__
stehn, die sich nie - mals nie - der - bie - gen, son - dern bis zum Wol - ken__

Höll und Teu - fel sind be - zwun - gen, ih - re Pfor - ten sind zer -
gro - ßer Her - zog, dein Ver - gnü - gen müs - se wie die Pal - men

40

hört, Höll und Teu - fel sind be - zwun - gen, ih - re Pfor - ten sind zer -
gehn, gro - ßer Her - zog, dein Ver - gnü - gen müs - se wie die Pal - men

hört, Höll und Teu - fel sind be - zwun - gen, ih - re Pfor - ten sind zer -
gehn, gro - ßer Her - zog, dein Ver - gnü - gen müs - se wie die Pal - men

hört, Höll und Teu - fel sind be - zwun - gen, ih - re Pfor - ten sind zer -
gehn, gro - ßer Her - zog, dein Ver - gnü - gen müs - se wie die Pal - men

stört, Höll und Teu - fel sind be - zwun - gen, ih - re Pfor - ten sind zer -
stehn, gro - ßer Her - zog, dein Ver - gnü - gen müs - se wie die Pal - men

44

störts, jauch - zet, ihr er - lö - sten Zun - gen, daß man es im Him -
stehn, die sich nie - mals nie - der - bie - gen, son - dern bis zum Wol - ken,

störts, jauch - zet, ihr er - lö - sten Zun - gen, daß man es im Him -
stehn, die sich nie - mals nie - der - bie - gen, son - dern bis zum Wol - ken,

störts, jauch - zet, ihr er - lö - sten Zun - gen, daß man es im Him -
stehn, die sich nie - mals nie - der - bie - gen, son - dern bis zum Wol -

störts, jauch - zet, ihr er - lö - sten Zun - gen, daß man es im Him -
stehn, die sich nie - mals nie - der - bie - gen, son - dern bis zum Wol -

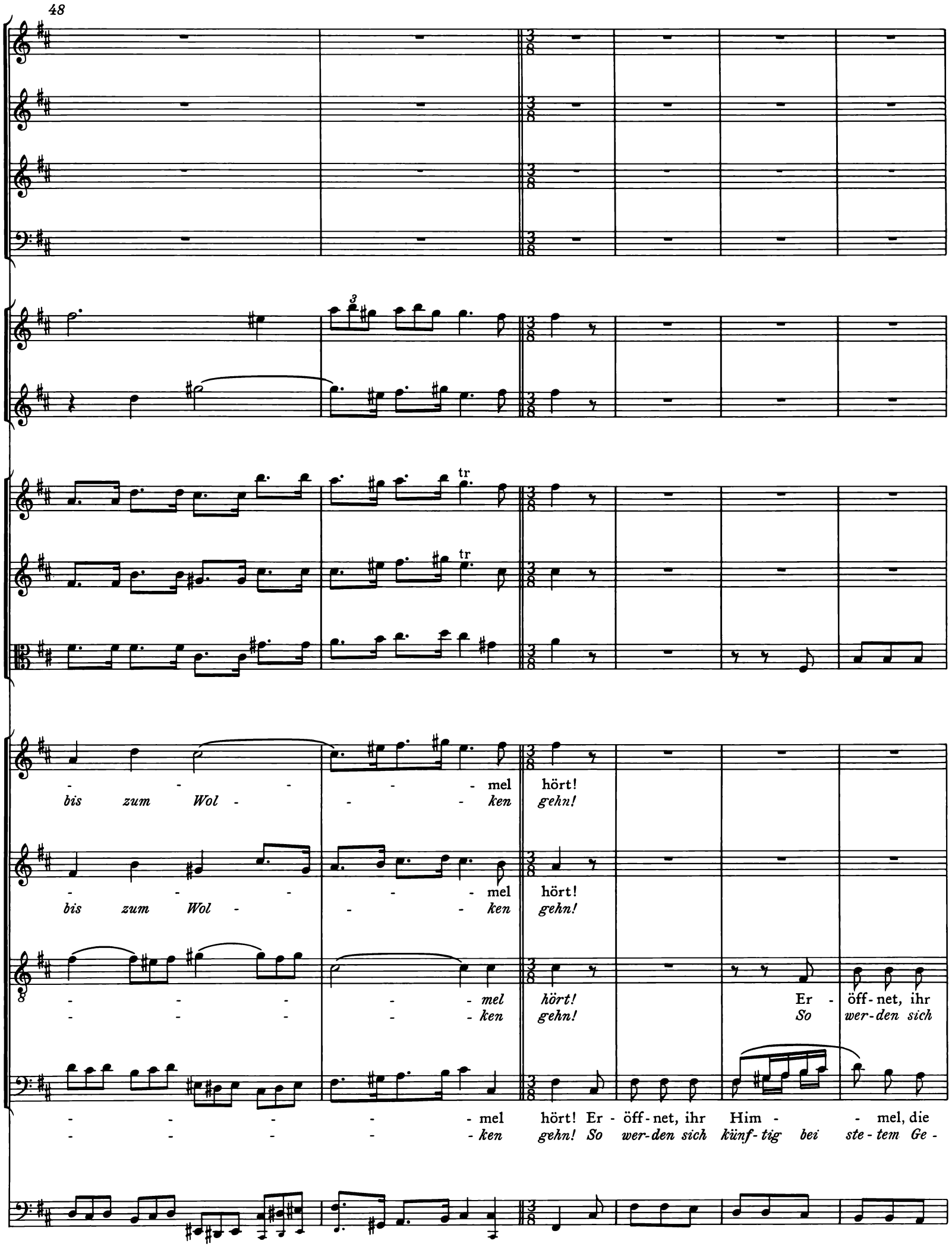
48
tr
tr
- - - - - mel hört!
bis zum Wol - - - ken gehn!
- - - - - mel hört!
bis zum Wol - - - ken gehn!
- - - - - mel hört! Er - öff - net, ihr
- - - - - ken gehn! So wer - den sich
- - - - - mel hört! Er - öff - net, ihr Him - - mel, die
- - - - - ken gehn! So wer - den sich künf - tig bei ste - tem Ge -

54

Er - öff - net, ihr Him - - mel, die präch - - -
So wer-den sich künf-tig bei ste-tem Ge - dei - - hen die

Er - öff - net, ihr Him - - mel, die präch-ti - gen Bo - - - gen, er -
So wer-den sich künf-tig bei ste-tem Ge - dei-hen, bei ste - - - tem Ge -

Him - - mel, die präch ti - gen Bo - - - gen, die präch - - ti - gen
künf-tig bei ste-tem Ge - dei-hen, bei ste - - - tem Ge - dei - - hen die

präch-ti - gen Bo - - - - gen, die präch - - ti - gen Bo -
dei-hen, bei ste - - - tem Ge - dei-hen die Dei - - nen mit La -

62

tr

- ti - gen Bo - - - - - - gen, der Lö - we von
Dei - nen mit La - chen und Scher - - zen er - freu - - en, so wer - den sich

öff - - - net, ihr Him - - mel, die präch - ti - gen Bo - gen, der Lö - we von
dei - - - hen die Dei - nen mit La - chen und Scher - zen er - freu - en, so wer - den sich

Bo - - gen, ihr Him - - mel, die präch - - ti - gen Bo - gen, der Lö - we von
Dei - - nen mit La - - chen und Scher - - zen er - freu - en, so wer - den sich

- - - - gen, die präch - ti - gen Bo - - gen,
- - - - *chen und Scher - zen er - freu - - en,*

70

Ju - da kömmt sie - gend ge - zo - - - - gen, der Lö - we von
künf - tig bei ste - tem Ge - dei - - - - hen, so wer - den sich

Ju - da kömmt sie - gend ge - zo - gen, der Lö - - - - - -
künf - tig bei ste - tem Ge - dei - hen, bei ste - - - - - -

Ju - da kömmt sie - gend ge - zo - gen, der Lö - - - - - -
künf - tig bei ste - tem Ge - dei - hen, bei ste - - - - - -

der Lö - we von Ju - da kömmt sie - gend ge - zo -
so wer - den sich künf - tig die Dei - nen er - freu -

77

tr

Ju - da kömmt sie - gend ge - zo - gen, der Lö - we von Ju - da kömmt sie - gend ge - zo - gen!
künf - tig bei ste - tem Ge - dei - hen die Dei - nen mit La - chen und Scher - zen er - freu - en.

- - - - - we, der Lö - we von Ju - da kömmt sie - gend ge - zo - gen!
- - - *tem Ge - dei - hen die Dei - nen mit La - chen und Scher - zen er - freu - en.*

- - - - - we, der Lö - we von Ju - da kömmt sie - gend ge - zo - gen!
- - - *tem Ge - dei - hen die Dei - nen mit La - chen und Scher - zen er - freu - en.*

- - - - - - gen, kömmt sie - - gend ge - zo - gen!
- - - - - - *en, mit La - chen und Scher - zen er - freu - en.*

Fine