Lobe den Herrn, meine Seele

BWV 69

Tromba I, II, III
Timpani
Oboe I, II, III, Oboe d'amore
Bassono
Violino I, II
Viola
Soprano
Alto
Tenore
Basso
Continuo

Lobe den Herrn, meine Seele

BWV 69

1.

Tromba I
Tromba II
Tromba III
Timpani
Oboe I
Oboe II
Oboe III
Bassono
Violino I
Violino II
Viola
Soprano
Alto
Tenore
Basso
Continuo

© 1994 by Bärenreiter-Verlag, Kassel

5

10

6
5

15

20

Lo - -

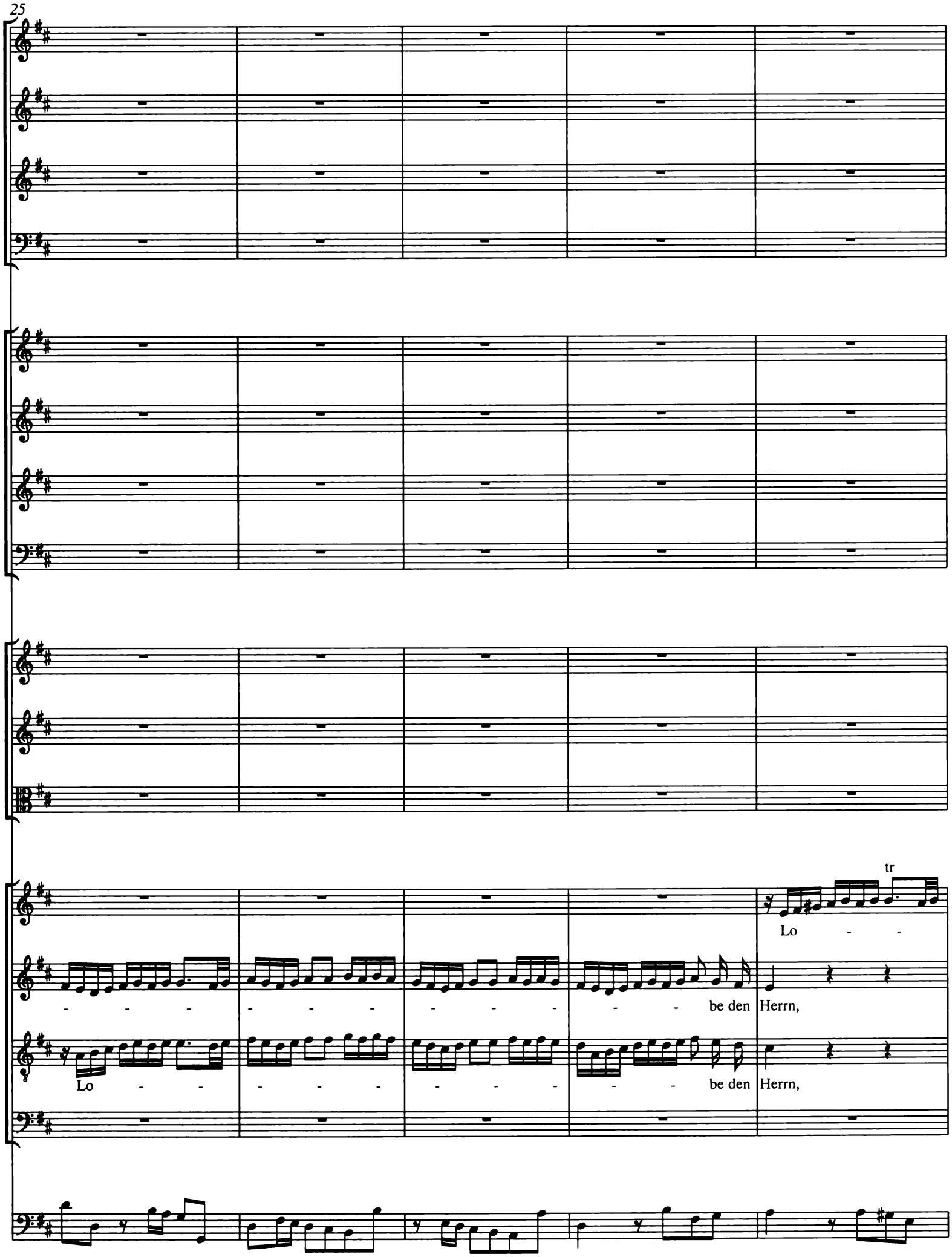
25
tr
Lo
be den Herrn,
Lo
be den Herrn,

30

tr

be den Herrn,

lo - - -

lo - - -

tr

Lo - - - - - - - - - be den Herrn,

35

lo - - - - - - be, lo - be, lo - be den Her - ren,

- be, lo - - - - be, lo - be, lo - be den Her - ren, mei - ne

- be, lo - - - - be, lo - be, lo - be den Her - -

lo - - - - - - be, lo - be, lo - be den Her - -

40

tr

mei - ne See - - - le, lo - - - - - - - -

See - - - le, mei - ne See - - - le, lo - - - - - - be den

- - - - ren, mei - ne See - - - le, lo - - - - - - be den

- - - ren, mei - ne See - - - le, lo - - - - - - - be,

44

tr

tr

- be, lo - be den Herrn, mei - - - ne See - le, lo - - - - - - - -

Her - - - ren, mei - ne See - - - - le,

Her - - - ren, mei - ne See - - - - le,

lo - - - - - be den Her - ren, mei - ne See - le,

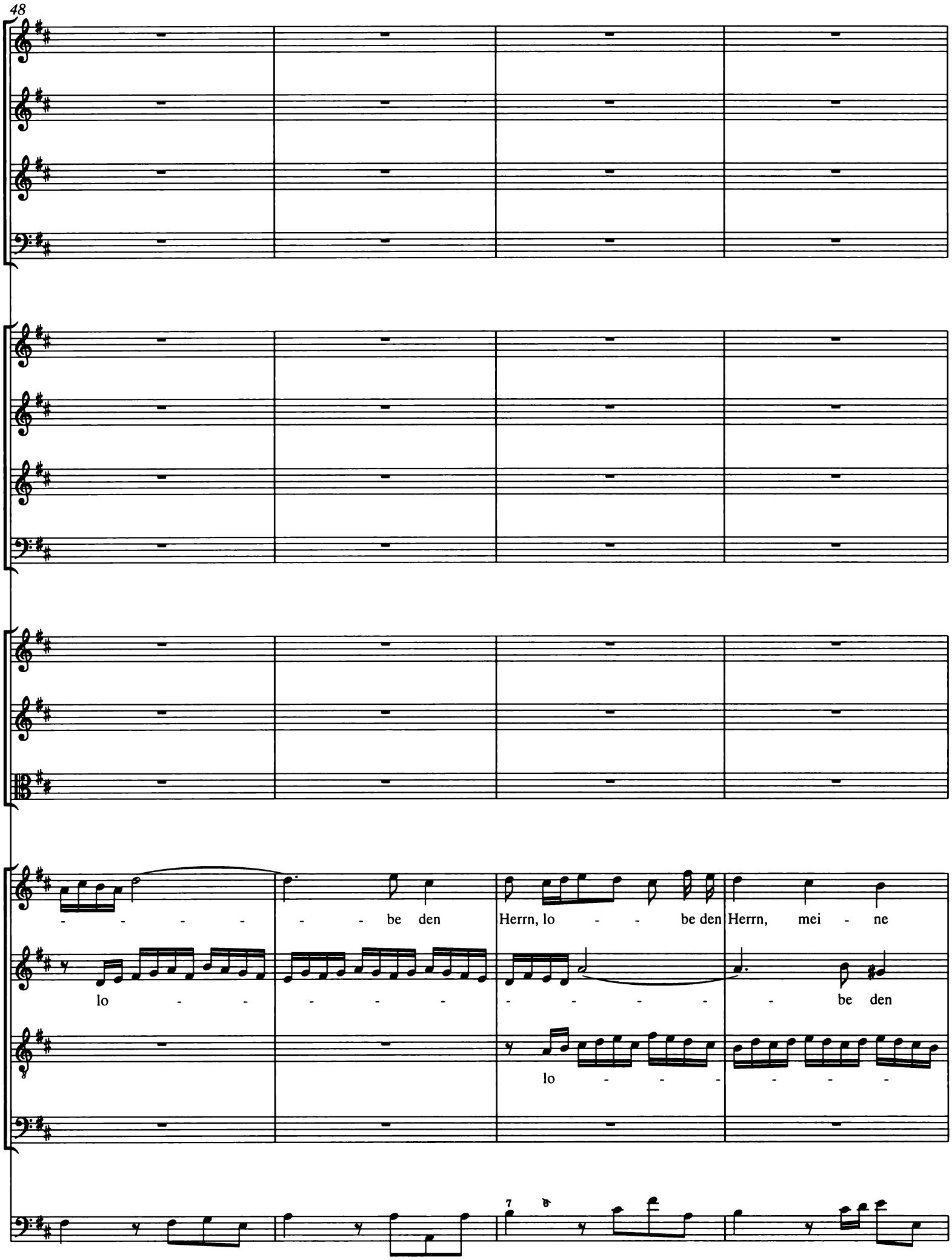
48
- - - - - - be den Herrn, lo - - be den Herrn, mei - ne
lo - - - - - - - - - - - - be den
lo - - - - - - -
7
6

52

See - - - - - - - - le, lo - - be den Herrn,

Herrn, lo - - - be den Herrn, mei - ne See - - - - - - - -

- - - - - - - be den Herrn, lo - - be den Herrn, mei - ne

lo - - - - - - - - - - - - - - be den

56

mei - - - ne See - - - - - - - - - - le, mei - ne

- le, lo - - be den Herrn, mei - - ne See - le, mei - ne

See - - - - - - - - - le, lo - - be den Herrn, mei - ne

Herrn, lo - - - be den Herrn, mei - ne See - - - - le, mei - ne

60

See - le,

See - le,

See - le,

See - le,

lo - -

tutti

65
tr
tr
lo - - - - -
lo - - - - - - - - be den
- - - - - - - - be den Herrn, lo - - be den Herrn, mei - ne

70
lo - - - - - - -
- - - - - - be den Herrn, lo - - - be den
Herrn, lo - be, lo - be den Herrn, mei - ne See - - - - le, lo - be,
See - - - - - - - le, lo - be den Herrn, mei - ne

74

- - - - - - be den Herrn, lo - - be den Herrn, mei - - ne

Herrn, lo - - be den Herrn, mei - ne See - le, lo - - be den Herrn, mei - ne See -

lo - - - be, lo - - - - - be, lo - - be den Herrn, mei - ne ___

See - - - - - - - - - - - - - - - -

78

See-le,

- le, und ver - giß nicht, ver - giß nicht, was er dir

See-le, und ver - giß nicht, ver - giß nicht, was er dir Gu - tes ge - tan

- le, und ver -

83

Gu - tes ge - tan _____ hat, was er dir Gu - tes ge -

_____ hat, was er dir Gu - tes, was er dir Gu - - tes ge -

und ver - giß nicht, ver -

giß nicht, ver - giß nicht, was er dir Gu - tes, was er dir Gu - tes ge -

87

giß nicht, was er dir Gu - tes ge - tan hat,

tan hat, was er dir Gu - tes ge - tan, dir Gu - tes ge - tan hat,

tan hat, was er dir Gu - tes ge - tan hat, dir Gu - tes ge - tan hat,

tan hat, was er dir Gu - tes ge - tan, dir Gu - tes ge - tan hat,

91

lo - -

und ver -

96

be den Herrn, lo - be den

giß nicht, ver - giß nicht, was er dir Gu - tes ge - tan hat, ver -

und ver -

lo - - - -

100

Herrn, mei - ne See - - - - le, mei - ne See - le, und ver -

giß nicht, was er dir Gu - tes ge-tan, lo - - - - - - - - -

giß nicht, ver - giß nicht, was er dir Gu - tes ge - tan hat, was er dir

- - - - - - - - be den Herrn, lo - - - - be den Herrn

104

tr

giß nicht, ver - giß nicht, was er dir Gu - tes ge - tan, dir Gu - - - - - - - - be den Her - ren, mei - ne See - le, und ver - giß nicht, was er dir Gu - tes ge-tan _____ hat, lo - - - - - - - - - - - - und ver - giß nicht, ver - giß nicht, was er dir

108

- tes ge - tan ___ hat, und ver - giß nicht, ver - giß nicht, was er dir

Gu - tes ge - tan hat, lo - - - -

- - - be den Herrn,

Gu - tes ge - tan hat,

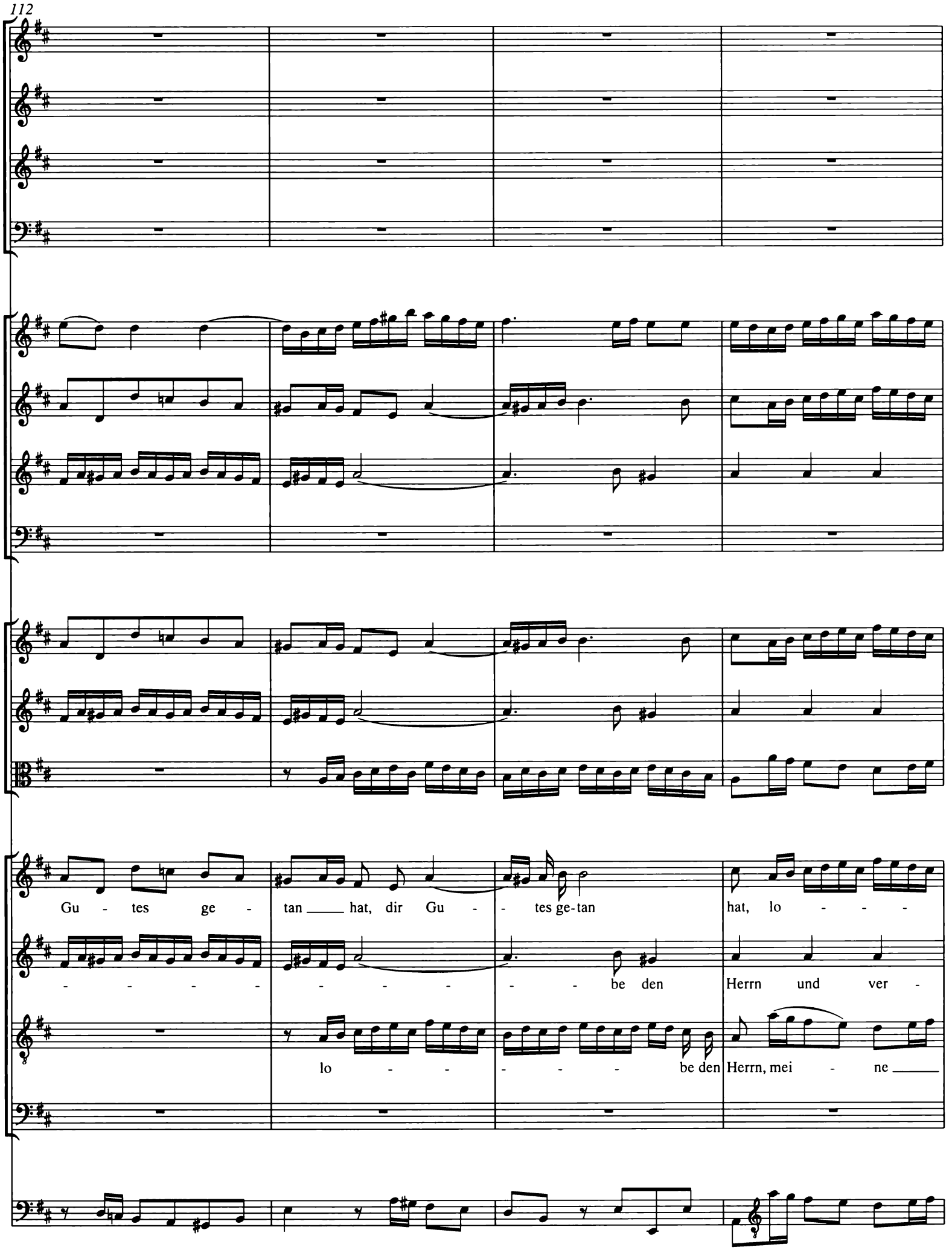
112
Gu - tes ge - tan hat, dir Gu - tes ge-tan hat, lo - - -
- - - - - - - - - - be den Herrn und ver -
lo - - - - - - be den Herrn, mei - ne

116

- - - - - - be, lo - be den Herrn, mei - ne See - le, lo - -
giß nicht, ver - giß nicht, was er dir Gu - - tes ___ ge - tan hat, dir Gu - tes ge -
See - le, mei - ne See - le, ver - giß nicht, ver - giß nicht, was er dir
lo - - - - - - - - - -

120

- be den Her - ren, mei - ne See - le, und ver - giß nicht, was er dir Gu - tes ge -

tan, lo - - - - - be den Herrn und ver-giß nicht, was er dir Gu - tes ge -

Gu - tes ge - tan, ver - giß nicht, was er dir Gu - tes ge -

- be den Herrn und ___ ver - giß nicht, was er dir Gu - tes ge -

123

tr

tr

tr

tr

tan hat, lo - be den Herrn, lo - be, lo - be den Herrn, mei - ne See - - le, mei - ne

tan hat, lo - be den Herrn, lo - be den Herrn, mei - ne See - le, mei - ne

tan hat, lo - be den Herrn, lo - be den Herrn, mei - ne See - - le, mei - ne

tan hat, und ver - giß nicht, ver - giß nicht, was er dir Gu - tes ge -

127

See - - - - - - le, lo - be, lo - be den Herrn,

See - - - - - - le, lo - be, lo - be den Herrn,

See - - - - - - le, lo - be, lo - be den Herrn,

tan _____ hat, lo - be, lo - be den Herrn,

131

lo - be, lo - be den Herrn, mei - ne See - le, mei - ne See - - - -

lo - be, lo - be den Herrn, mei - ne See - le, mei - ne See - - - -

lo - be, lo - be den Herrn, mei - ne See - le, mei - ne See - - - -

lo - be, lo - be den Herrn, mei - ne See - le, mei - ne See - - - -

135

- le, mei - ne See - - le, und ver - giß nicht, und ver - giß

- - - - - - le, lo - be den Herrn, lo - - be den

- le, mei - ne See - - le, und ver - giß nicht, und ver - giß

- - le, mei - ne See - - le, lo - be den Herrn, lo - - be den

139

tr

nicht, was er dir Gu - - tes ge - tan ____ hat.

Herrn und ver-giß nicht, was er dir Gu - tes ge-tan hat.

nicht, was er dir Gu - tes ge - tan hat.

Herrn und ver-giß nicht, was er dir Gu - tes ge - tan hat.

142

tr

147

151

155

160

2. Recitativo

Soprano

Bassono
Continuo

Wie groß ist Got - tes Gü - te doch! Er bracht uns an das

3

Licht, und er er - hält uns noch! Wo fin - det man nur ei - ne Kre - a - tur, der es an

6

Un - ter - halt ge-bricht? Be - trach - te doch, mein Geist, der All-macht un - ver - deck - te Spur, die auch im

9

Klei - nen sich recht groß er - weist. Ach! möcht es mir, o Höch - ster, doch ge -

12

lin - gen, ein wür-dig Dank-lied dir zu brin - gen! Doch, sollt es mir hier - bei an Kräf - ten

15

feh - len, so will ich doch, Herr, dei - nen Ruhm er - zäh - len.

3. Aria *

Oboe I

Violino I

Alto

Bassono
Continuo

tr

4

tr

8

tr

tr

* Zur Artikulation siehe Krit. Bericht, Kap. IV.

11

Bassono

Cont.

Mei - ne See - le, auf! er -

p

14

p

p

zäh - - le,

mei - ne See - le, auf ___! er -

17

zäh - le, mei - ne See - le ___, auf ___! er - zäh - le ___, was ___ dir Gott er - wie - - sen

20

p

p

tr

hat, er - zäh - - - - - - - - le, er - zäh - - le,

23

f

f

was dir Gott er - wie - sen hat, was dir Gott er - wie - sen hat,

f

26

tr

mei - ne See - le, auf! er -

p

29

p

zäh - - - - - - - - - - - - - - - - - -

32

- - - - - - le, er - zäh - le, mei - ne See - le ___, auf! er - zäh - - -

35

p

- le, was dir Gott er - wie - sen hat, auf ____! er - zäh - - - - -

38

p

- - - - - - - le, auf! er - zäh - le, was ___ dir Gott er - wie - sen

41

f

f

hat.

f

tr

tr

45

48

tr

tr

51

Rüh-me sei - ne Wun - der -

p

54

p

tr

p

tat, rüh - me sei - ne Wun - der - tat, laß, dem Höch - sten zu ge -

Bassono

Cont.

57

fal - - len, ihm ein fro - hes Dank - - lied schal - len, ein fro - hes

60

p

Dank - - - - lied schal-len, dem Höch - - - - sten zu ge - fal - len, ein

Bassono

Cont.

63

fro - - - - - - - hes Dank - - lied schal - len, laß, dem

66

p

Höch - sten zu ge - fal - len, ihm ein fro - hes Dank - lied schal - - - - -

69

tr

- len, dem Höch - sten zu ge - fal - len, ihm ein fro - - hes Dank - lied schal - len.

Da capo

4. Recitat*ivo*

Violino I

Violino II

Viola

Tenore

Der Herr hat gro - ße Ding an uns ge - tan; denn er ver - sor - get und er -

Bassono

Continuo

4

hält, be - schüt - zet und re - giert die Welt; er tut mehr, als man sa - gen kann. Je -

7

p

p

p

doch, nur ei - nes zu ge - den - ken: Was könnt uns Gott wohl bes - sers schen-ken, als daß er uns - rer

accomp*agnato*

10

Ob - rig - keit den Geist der Weis-heit gi - bet, die denn zu je - der Zeit das Bö - se straft, das Gu - te

13

lie - bet? Ja, der bei Tag und Nacht vor uns - re Wohl - fahrt wacht. Laßt uns da -

16

a tempo

für den Höch-sten prei - sen; auf, ruft ihn an, daß er sich auch noch fer-ner-hin so gnä - -

19

- dig woll' er - wei - sen. Was un - serm Lan - de scha - den kann, wirst du, o Höch-ster, von uns

22

wen - den und uns er-wünsch - te Hül - fe sen - den. Ja, ja, du

24

wirst in Kreuz und Nö - ten uns züch - ti-gen, je - doch nicht tö - ten.

5. Aria

Oboe d'amore
Violino I
Violino II
Viola
Basso
Bassono
Continuo

6

Mein Er - lö - ser und Er - hal - ter, nimm mich

11

stets in Hut und Wacht _____, mein Er-

17

tr

poco f

tr

poco f

lö - ser und Er - hal - ter, nimm mich stets in Hut, in Hut und Wacht, mein Er -

21

p

p

lö - - ser und Er - hal - ter, nimm mich stets in Hut _____, nimm mich

25

tr

p

pianissimo

stets in Hut und Wacht _____, mein Er - lö - ser und Er -

30

f

f

hal - ter, nimm mich stets in Hut, nimm mich stets in Hut und Wacht

34

tr

pianissimo

p poco f p

Steh mir bei in Kreuz und Lei - - -

f pianissimo

39

poco f p

- - - - - - - - - - den, als-denn singt mein Mund mit Freu -

poco f

44

p

3

p

3

poco f

48

3

poco f

3

- - den, Gott hat al - les wohl, al - - les wohl, hat al - les wohl ge -

52

f

f

poco f

macht, steh mir

f

p

57

p

poco f

p

bei in Kreuz und Lei - den, steh mir bei in Kreuz und Lei - den, als - denn

poco f

61

tr

singt mein Mund mit Freu - - - - - - - - den,

65

Gott hat al - - les wohl ge - macht, hat al - les, al - les, al - - les wohl ge -

69

poco f

tr

poco f

macht _____, Gott hat al - les, al - les wohl ge - macht _____

poco f

74

_____, hat al - les wohl ge-macht, hat al - les wohl ge - macht.

79

tr

tr

tr

6. Choral

Tromba I
Tromba II
Tromba III
Timpani
Soprano
Oboe I,II,III
Violino I
Alto
Violino II
Tenore
Viola
Basso
Bassono
Continuo

Sopr. Es dan - ke, Gott, und lo - - be dich das Volk in gu - ten Ta - -

Alto Es dan - ke, Gott, und lo - - be dich das Volk in gu - ten Ta - -

Ten. Va. Es dan - ke, Gott, und lo - - be dich das Volk in gu - ten Ta - -

Es dan - ke, Gott, und lo - - be dich das Volk in gu - ten Ta - -

6

ten. Das Land bringt Frucht und bes - sert sich, dein Wort ist wohl ge - ra - - ten. Uns

Viol.

Alto ten. Das Land bringt Frucht und bes - sert sich, dein Wort ist wohl ge - ra - - ten. Uns

ten. Das Land bringt Frucht und bes - sert sich, dein Wort ist wohl ge - ra - - ten. Uns

ten. Das Land bringt Frucht und bes - sert sich, dein Wort ist wohl ge - ra - - ten. Uns

Bassono

Cont.

13

tr

seg - ne Va - ter und der Sohn, uns seg - ne Gott, der Heil - ge Geist, dem al - le Welt die

seg - ne Va - ter und der Sohn, uns seg - ne Gott, der Heil - ge Geist, dem al - le Welt die

seg - ne Va - ter und der Sohn, uns seg - ne Gott, der Heil - ge Geist, dem al - le Welt die

seg - ne Va - ter und der Sohn, uns seg - ne Gott, der Heil - ge Geist, dem al - le Welt die

18

tr

Eh - re tut, für ihm sich fürch-ten al - ler - meist; und sprecht von Her - zen: A - - men.

Viol.

Eh - re tut, für ihm sich fürch-ten al - ler-meist; und sprecht von Her - - zen: A - men.

Va.

Eh - re tut, für ihm sich fürch - ten al - ler - meist; und sprecht von Her - zen: A - - men.

Eh - re tut, für ihm sich fürch - ten al - ler - meist; und sprecht von Her - zen: A - - men.

Bassono

Cont.