M221
A9383
1935

CAPRICCIO

Allegro ♩ = 132

EMIL AXMAN

VIOLINO

PIANO

p

f

♩ = 138

p lehce

G.P.

p

f

f

p

Copyright 1935 by Hudební Matice, Praha
All rights strictly reserved

Veškera práva, zejména provozovací vyhrazena
Aufführungsrecht vorbehalten

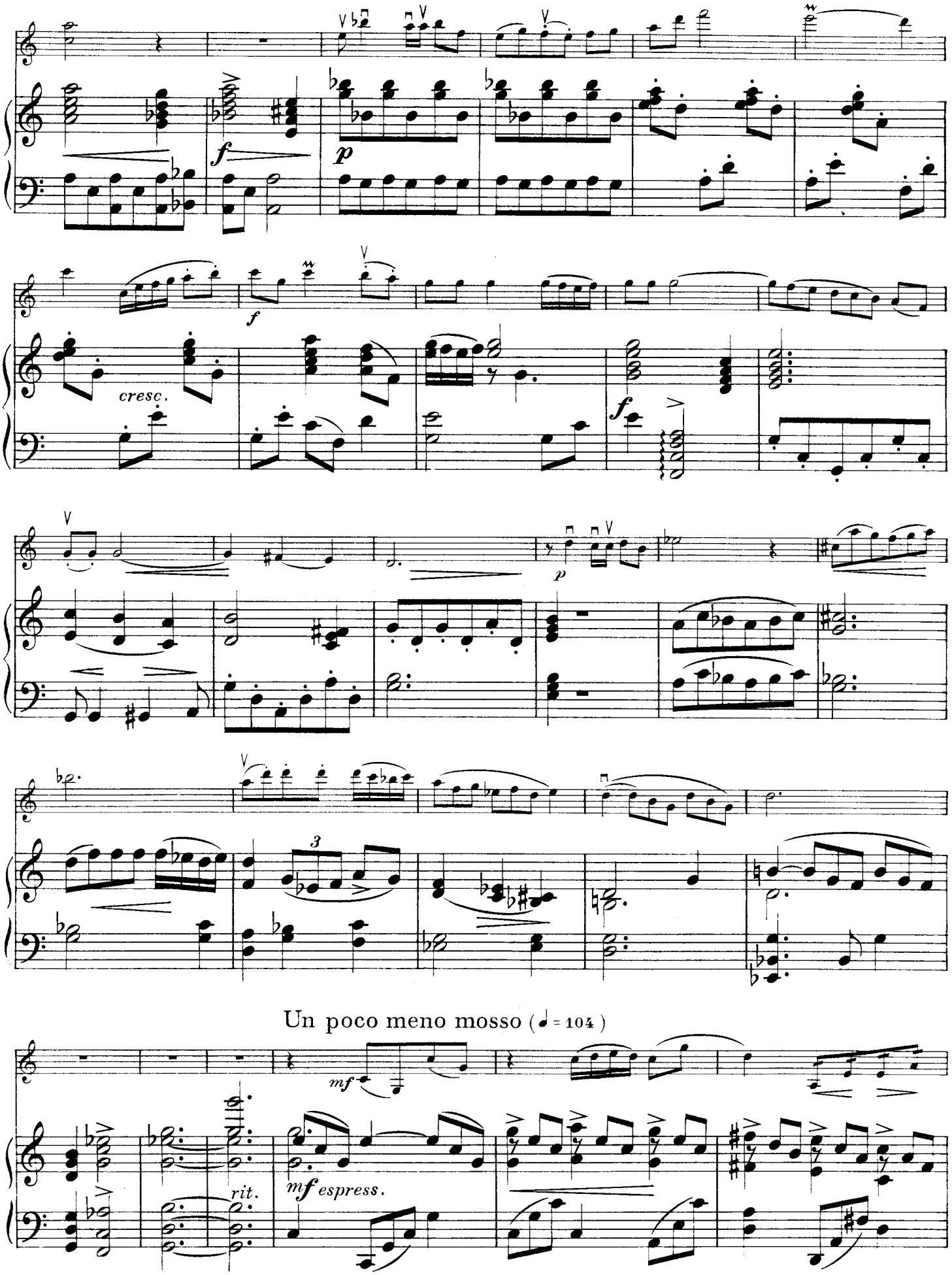
f
p
cresc.
f
f
p
3
Un poco meno mosso (♩= 104)
mf
rit.
mf espress.

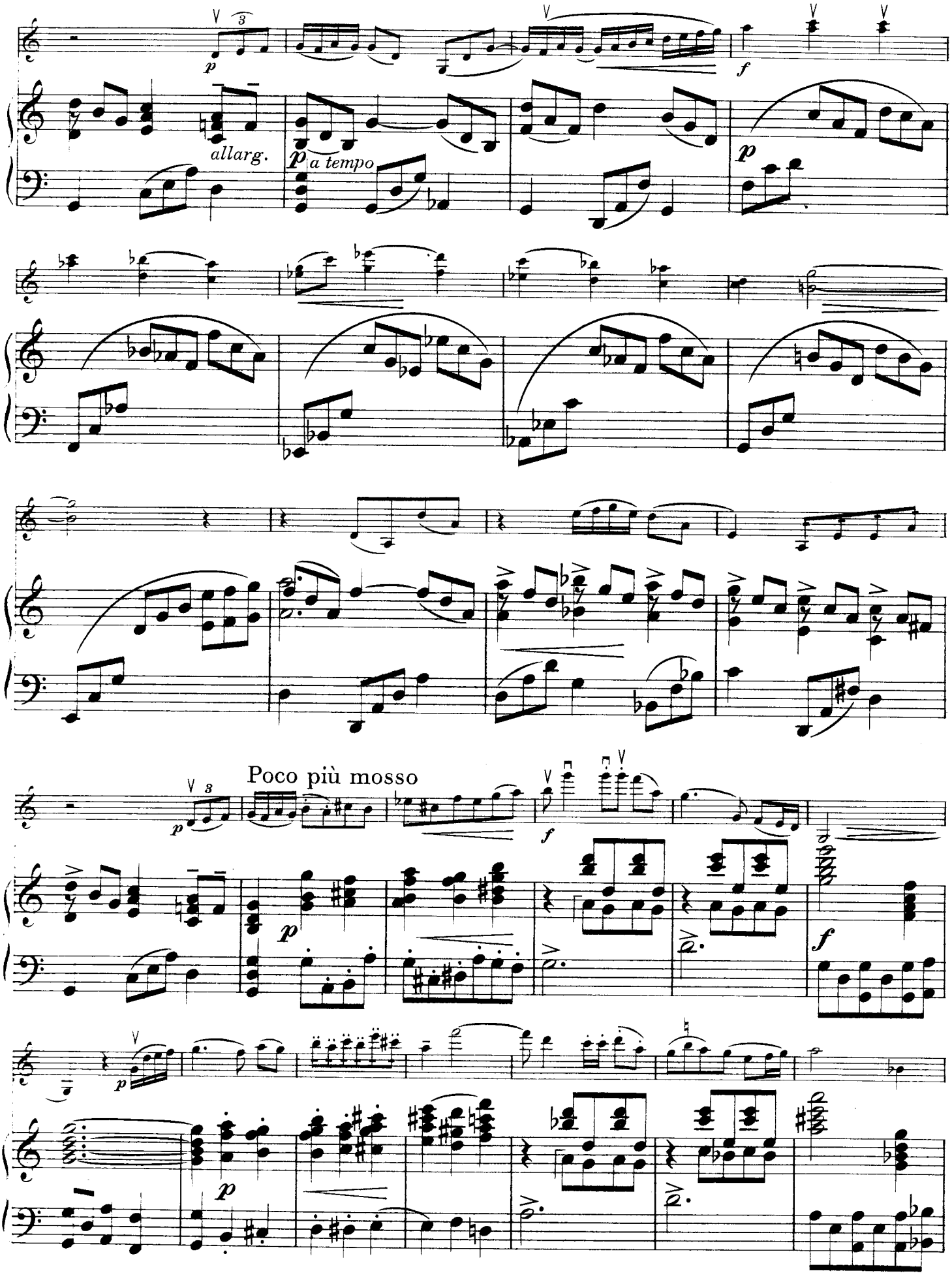
allarg.
a tempo
Poco più mosso

Tempo I.

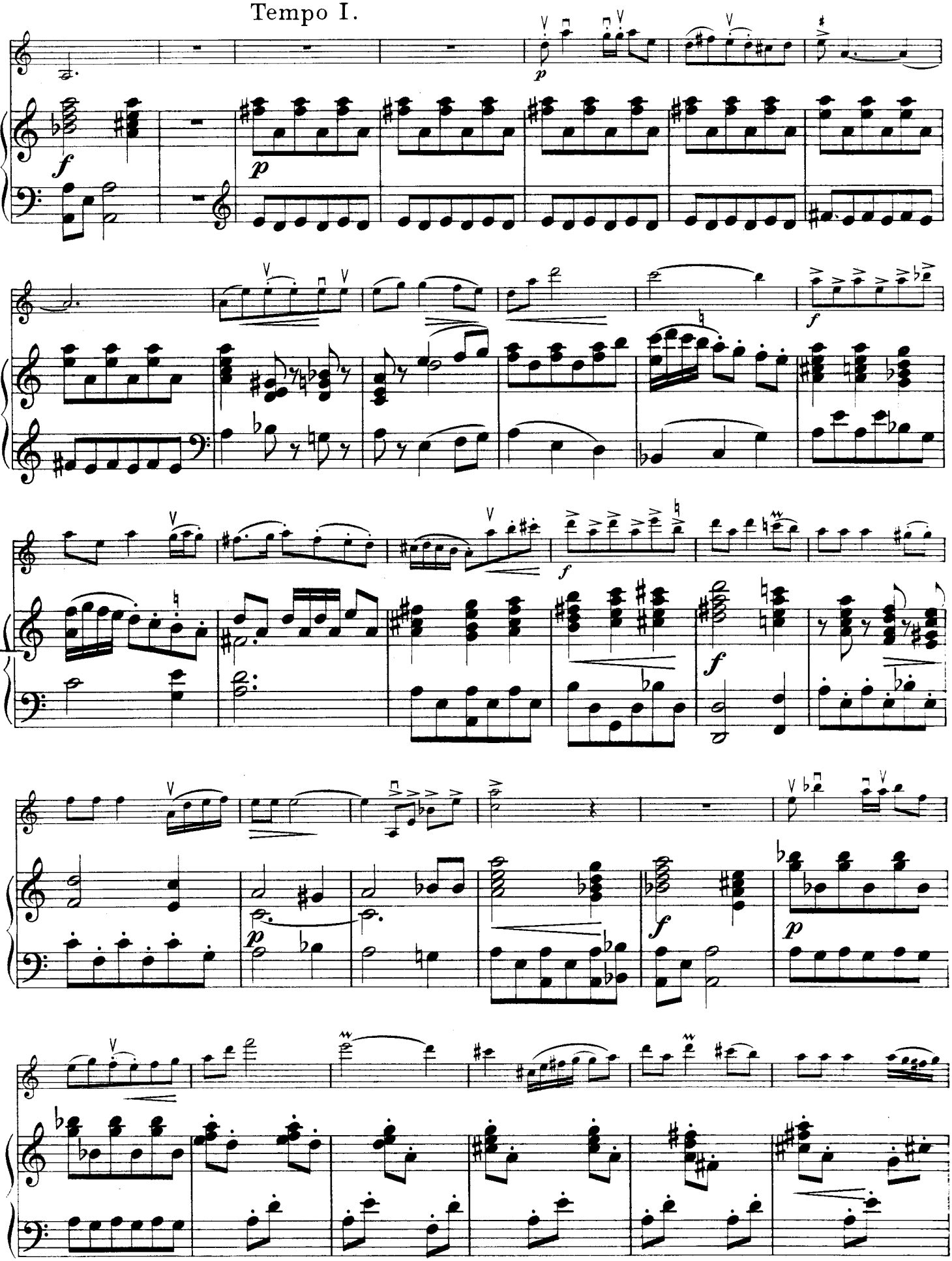

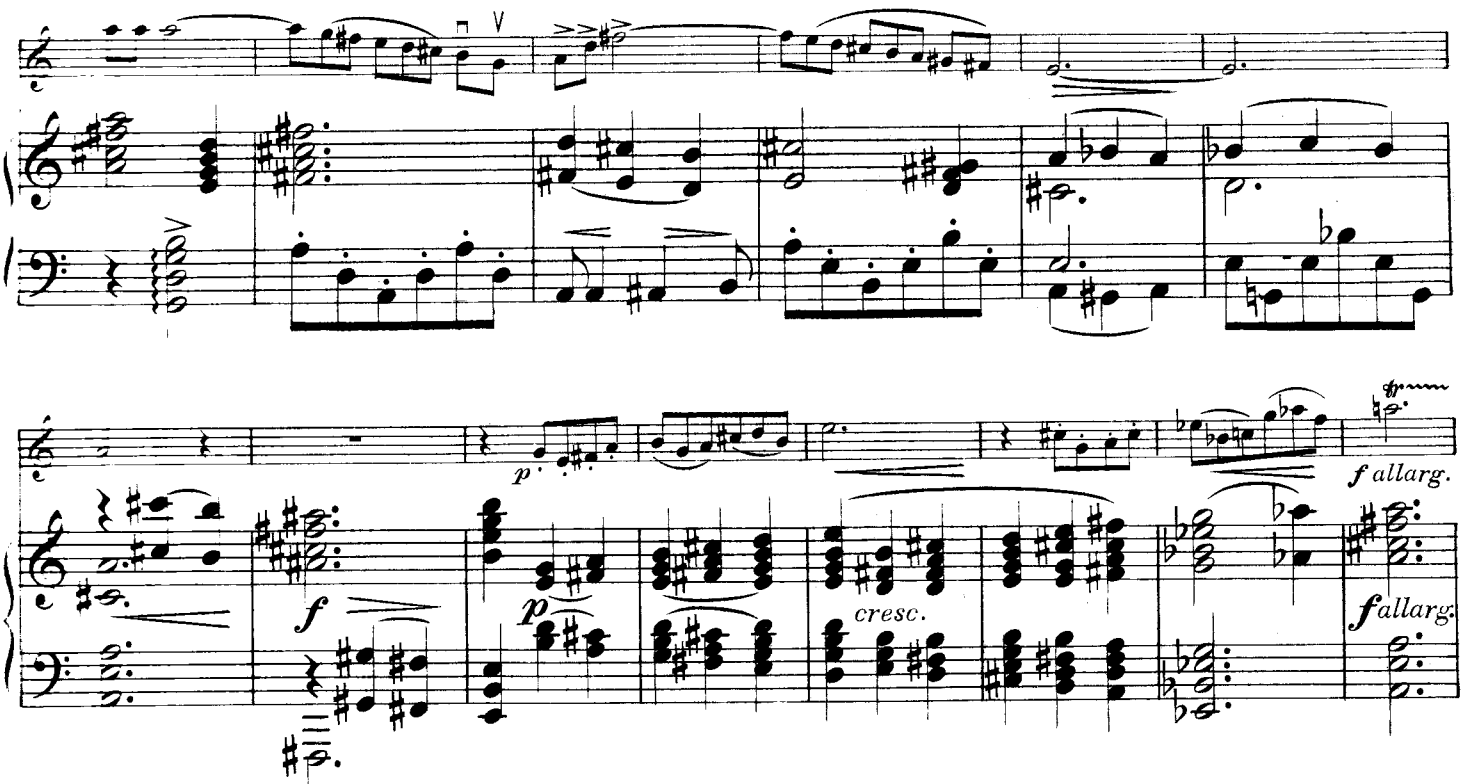

Un poco meno mosso

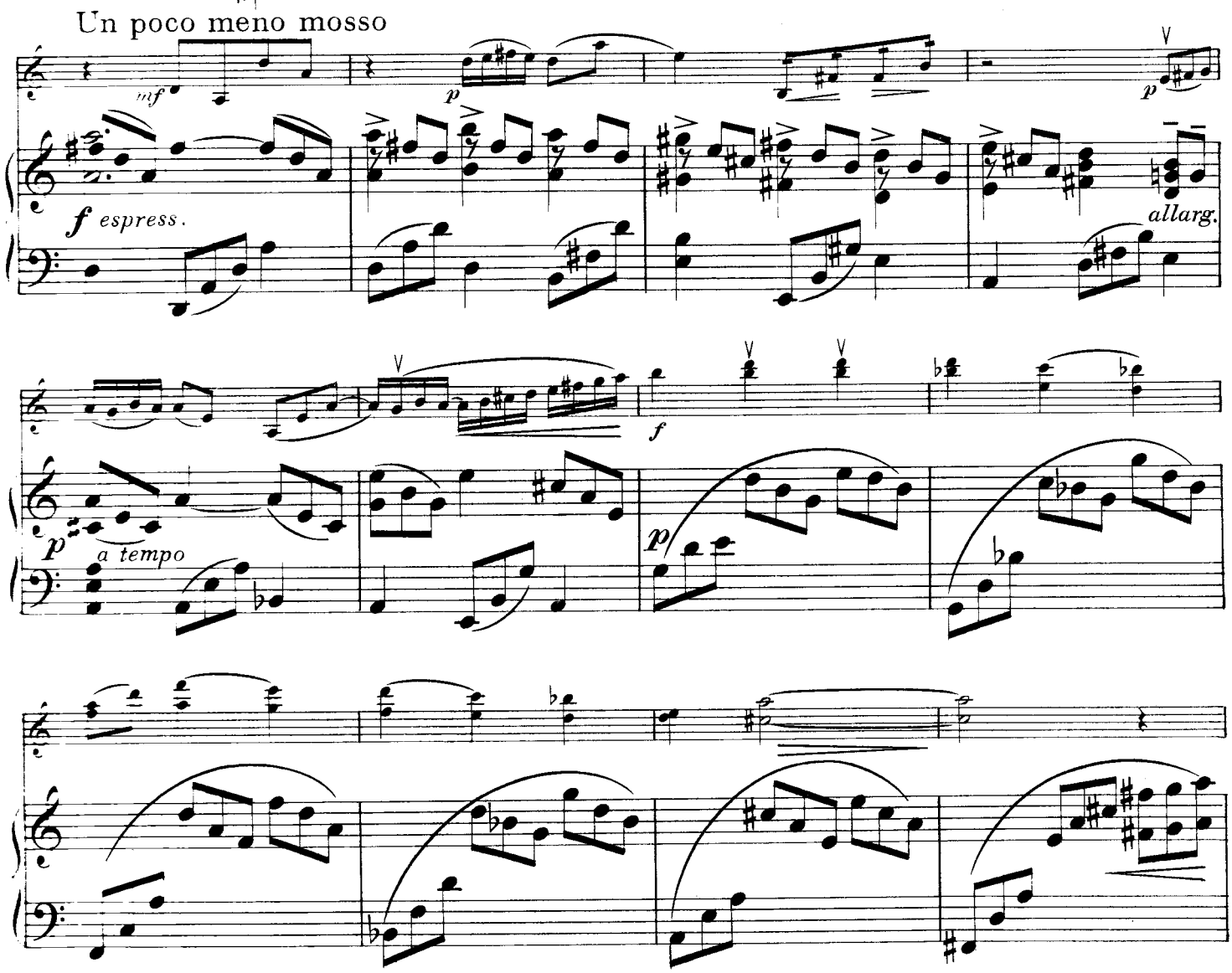

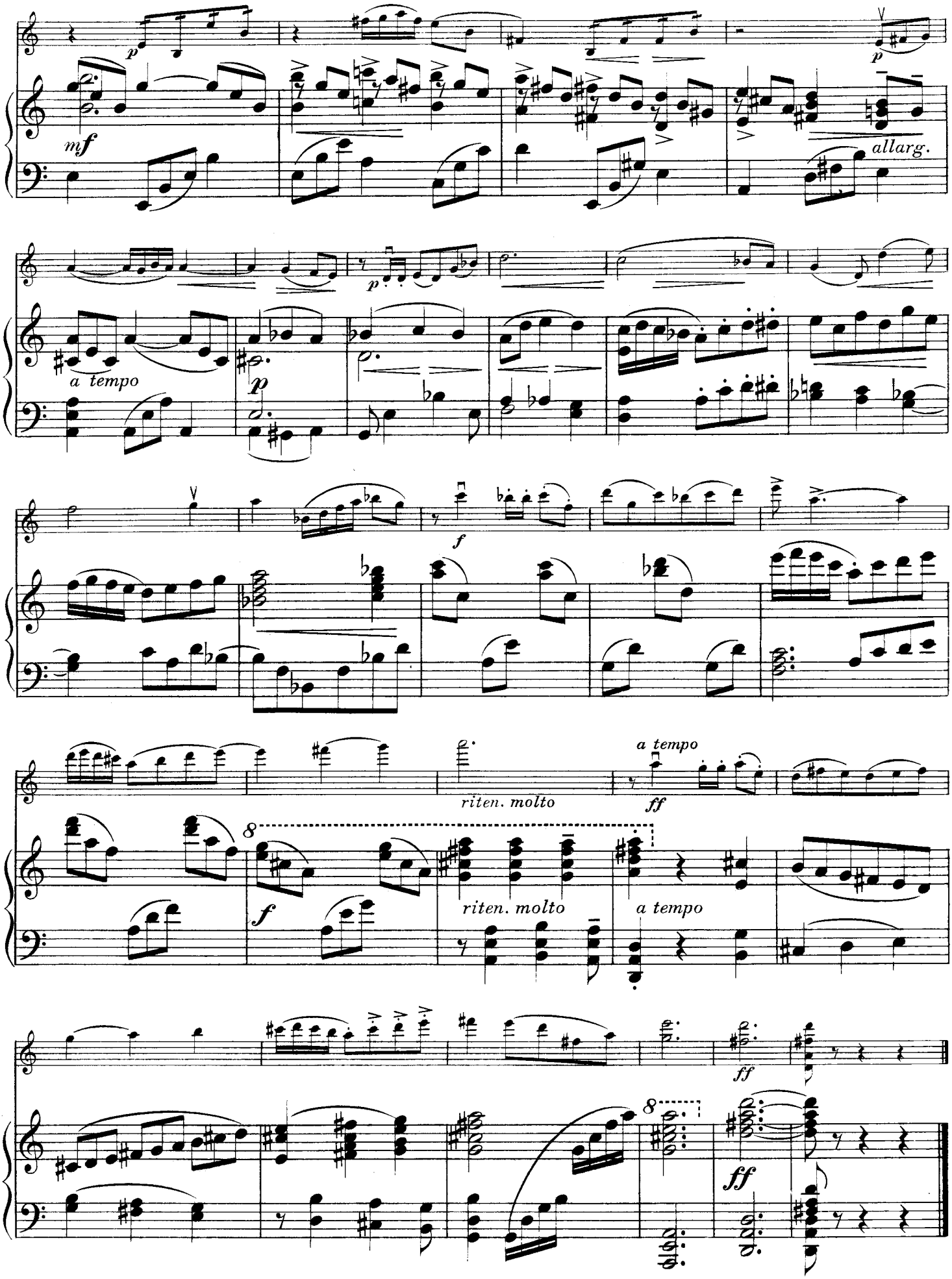

Ryla a tiskla Průmyslová tiskárna v Praze.

DÍLA INSTRUMENTÁLNÍ

(KLAVÍR, HOUSLE VIOLA, CELLO — SÓLOVĚ I S KLAVÍRNÍM DOPROVODEM)

PRO KLAVÍR NA 2 RUCE:

Axman Emil: Sonata appassionata 24·—
— II. klavírní sonata ..... 20·—
— 7 klavírních skladeb ..... 20·—
Balcar M.: Op. 8, Trojzpěv mého života ..... 20·—
Bartoš Jos.: 5 Caprices (R. Veselý) 15·—
Bořkovec P.: Op. 10, Suita ..... 18·—
Bradáč Jar.: Ze zašlých časů. (Staré české polky) ..... 15·—

ČESKÉ MODERNÍ ALBUM KLAVÍRNÍ: Ot. Šín: Ekloga. — Jar. Křička: Serenata. — A. Hába: A la Marcia. — Lad. Vycpálek: Ukolébavka. — K. B. Jirák: Gavotta. — Bol. Vomáčka: Scherzo. — V. Petrželka: Jitro ..... 12·—

Dvořák Ant.: Eklogy (4) ..... 15·—
— Impromptus (2) ..... 8·—
— Lístky do památníku (3) ..... 10·—
Dosud neznámé a před tím nevydané klav. skladby Dvořákovy k tisku připravili Jos. Suk a Dr. V. Štěpán. Každý sešit s podobiznou skladatele z doby vzniku skladeb.
Fibich Zdeněk (Ot. Šín): Nevěsta messinská: Ó, shlédni na mne! .. 4·50
Bílé laně v zápětí ..... 4·50
Ó, proč jsem opustila celu svou .. 6·—
V chrámu Páně staroslavném ... 6·—
Ó, lásko božská ..... 3·—
Smuteční pochod ..... 6·—
Goldbach St.: Op. 22, Poesie .... 15·—
— Sonata ..... 18·—
Hába Al.: Šest klavírních skladeb .. 12·—
Chlubna O.: Preludium, toccata a fuga ..... 15·—
Janáček Leoš: Po zarostlém chodníčku ..... 15·—
— V mlhách (Dr. V. Štěpán) ..... 12·—
— 1. říjen 1905 ..... 10·—
— Mládí (B. Bakala) ..... 15·—
— Concertino ..... 30·—
— J. Maslo): Lašské tance. Úplné (Sš. 1.-6.) ..... 25·—
Jednotlivě: Seš. 1. Starodávný ... 7·50
Sešit 2. Poželmaný. Sešit 3. Dymák. Sešit 4. Starodávný II. Sešit 5. Čeladenský. Sešit 6. Pilky .... à 5·—
Ježek Jar.: Bagatelles ..... 15·—
— 5 melodií z revue „Osel a stín" . 20·—
— Deset melodií ..... 33·—
— Bagatti Step ..... 12·—
— Josefel Valse ..... 12·—
— Dvě písně z filmu **Hej rup!** .... 12·—
— Písničky V & W ..... 20·—
Jirák K. B.: Op. 12, Malá klavírní suita ..... 15·—
Op. 21, Suita ve starém slohu (Vienn. Kurz) ..... 22·—
— Tango ..... 9·—
Krejčí Mir.: Chvalozpěv ..... 3·—
Z mého života ..... 18·—
Křička Jar.: Op. 30, Lyrická suita . 20·—
Křička Jos.: Z našeho údolí (dětské skladby) ..... 15·—
Kuba L.: Česká muzika ..... 9·—
Martinu B.: Film en miniature 5 snadných skladeb ..... 15·—
Novák Vít.: Op. 55, Mládí. Drobné klav. skladby. Seš. I, II. à ... 15·—
Petrželka Vil.: Op. 8, Písně poesie a próz ..... 15·—
Polívka Vl.: Preludes ..... 20·—
— Sonata ..... 20·—
— Veselá hudba ..... 15·—
Sarauer Al.: Obrázky z dětského života ..... 15·—
— Z mladých let ..... 15·—
Smetana Bedřich: Bagatelles et impromptus (Zd. Nejedlý) ..... 12·—
— Macbeth (R. Veselý) ..... 12·—
— Svatební scény (Zd. Nejedlý), s obrázky Fr. Kolára ..... 16·50
— Valčíky (Rom. Veselý) ..... 10·—
— Z pozůst. sklad. (J. Kàan). Sešit:
1. Lístky do památníku ..... 8·—
2. 3. a 4. — rozebráno.
5. Tři etudy ..... 12·—
6. Transkripce Der Neugierige . 4·80
7. a 8. pro 2 klavíry na 8 ruk (viz dále).
9. Allegro capriccioso a Romance ..... 12·—
10. Caprice ..... 8·—
11. viz klavír 4-ručně.
12. viz „Písně".
13. Ze studentského života a jiné skladby (rozebráno).
Smetana B.-Šín: Výňatky z oper: Čertova stěna (8) ..... 15·—
Dvě vdovy (10) ..... 15·—

STARÍ ČEŠTÍ MISTŘI. Vydává IV. třída České Akademie věd a umění. Ve sbírce postupně vydávána budou díla českých skladatelů doby předsmetanovské v pečlivých revisích podle původních rukopisů se zřetelem k praktické potřebě pedagogické a reprodukční. — Ke každé publikaci přidána bude též studie o skladateli a jeho díle. —
1. Tomášek V. J.: Šest eklog (Dr. V. Štěpán) ..... 18·—
Suchý Fr.: Nokturno ..... 3·—
Suk Jos.: Episody ..... 12·—
— Op. 36. O přátelství ..... 9·—
— V nový život (Slavnostní pochod sokolský) úplné vydání původní . 12·—
zlehčené vydání bez fanfár ..... 9·—
Šín Ot.: Op. 6. Jarní písně ..... 15·—
— Od jitra do soumraku (dět. skladby) ..... 10·—
— O prázdninách ..... 12·—
Štěpán Václav: Op. 8. Tesklivé sny 20·—
Tomášek V. J.: Op. 35. Šest eklog (Dr. V. Štěpán) ..... 18·—
Vomáčka Bol.: Op. 4. Hledání (4) 15·—
— Op. 6. Intermezza (3) ..... 10·—
— Op. 7. Sonata (A. Blanche Selva) 27·—
Vycpálek Lad.: Op. 9. Cestou (6) . 18·—
— **Zich Jar.:** Balada helgolandská. Melodram ..... 12·—

PRO KLAVÍR NA 4 RUCE:

Suk J.: V nový život (R. Veselý) ... 15·—
Šín Ot.: Pět tanců (dětské skladby) 10·—

PRO 2 KLAVÍRY NA 8 RUKOU:

Smetana B.: Sonata o 1 větě. (Z pozůstal. sklad., sešit 7.) ..... 24·—
— Rondo C-dur (Z pozůstal. sklad., sešit 8.) ..... 14·—

KLAVÍRNÍ VÝTAHY ČTYŘRUČNÍ:

Foerster Jos. B.: Op. 29. II. symfonie (O. Šín) ..... 33·—
— Op. 70. Slavnostní ouvertura (R. Veselý) ..... 15·—
— Op. 83. Legenda o štěstí (R. Veselý) ..... 8·—
— Op. 76. Ze Shakespeara, Suita (skladatel) ..... 33·—
Janáček Leoš: Taras Bulba (B. Bakala) ..... 50·—
Novák Vít.: Op. 33. O věčné touze (R. Veselý) ..... 15·—
Smetana Bedřich: Má vlast (R. Veselý), klavírní výtahy 4-ruční: Vyšehrad, Vltava, Šárka, Z českých luhů a hájů, Tábor, Blaník . à 10·—
váz. v 1 svazku ..... 75·—
— II. kvartet D-moll (R. Veselý) .. 15·—
— Pražský karneval (R. Veselý) ... 12·—
Suk J.: Op. 27, Asrael (R. Veselý) 36·—

PRO HOUSLE SÓLOVÉ:

Beran Jos.: Op. 13 c, Prvé počátky houslové hry seš. 1—3. ..... à 8·—
sešit 4. ..... 10·—
— Národní písně československé pro nejmenší houslisty seš. 1.-4. .... à 10·—
— Prvé etudy pro nejmenší houslisty 8·—
— Melodické etudy v prvé poloze . 8·—
— Úvod do houslové intonace .... 10·—
— Technická cvičení v polohách .. 10·—
— Škola stupnicové hry ..... 10·—
— Národní písně v polohách ..... 10·—
— Etudy v polohách ..... 10·—
— Melodické etudy ku spojování poloh ..... 10·—
Vycpálek Lad.: Op. 22, Suita.... 15·—
Zika Rich.: 6 caprices ..... 18·—

PRO 2 HOUSLE:

Bartoš J.: Duetta I. ..... 12·—
Bradáč J.: Ze zašlých času ..... 4·50
Hlobil E.: Tři bagately ..... 8·—

PRO HOUSLE A KLAVÍR:

Axman Emil: Sonata pro housle a klavír ..... 33·—
Hippman S.: Sonatina ..... 25·—
Janáček L.: Dumka (R. Zika) .... 12·—
— Sonata pro housle a klavír, II. vydání ..... 24·—
Jirák K. B.: Op. 17. Hudba noci. (Nokturno) ..... 24·—
Martinů B.: Impromptu..... 12·—
Novák Vítězslav: Op. 55. Mládí (B. Voldan). — Sešit I.: Tanec. — Na výletě. — Pochod. — Dva české tance: Sousedská. Furiant..... 12·—
Sešit II.: Píseň jara. — Měsíčná noc. — Hra. — Ukolébavka. — Čertovská polka ..... 12·—
— Sonata pro housle a klavír ..... 33·—
Petrželka Vil.: Op. 9. Z intimních chvil ..... 24·—
***Pícha František:** Houslová sonata d-moll ..... 33·—
Suk J.: Balada (R. Zika) ..... 12·—
Vodička F.: Idylky..... 12·—
Vomáčka Boleslav: Op. 3. Sonata houslová ..... 27·—
Voříšek J. H.: Rondo ..... 24·—
Vycpálek Ladislav: Sonata in D („Chvála houslí"), pro housle, klavír a zpěv ..... 50·—

PRO HOUSLE A VIOLU:

Křička Jar.: Op. 48, Sonatina.... 24·—
***Vycpálek Lad.:** Op. 20, Duo.... 24·—

PRO HOUSLE A VIOLONCELLO:

Vomáčka Bolesl.: Op. 14, Duo .. 28·—
Zich Otak.: Česká suita (hlasy)... 27·—

PRO SÓLOVOU VIOLU:

Bořkovec P.: Op. 12, Sonata .... 12·—
Vycpálek Lad.: Op. 21, Suita.... 18·—

PRO VIOLONCELLO A KLAVÍR:

Foerster J. B.: Op. 130, II. Sonata 30·—
Janáček Leoš: Pohádka..... 30·—
Štěpán V.: Op. 12, Pohoda života 15·—

CAPRICCIO

VIOLINO

Allegro ♩= 138

EMIL AXMAN

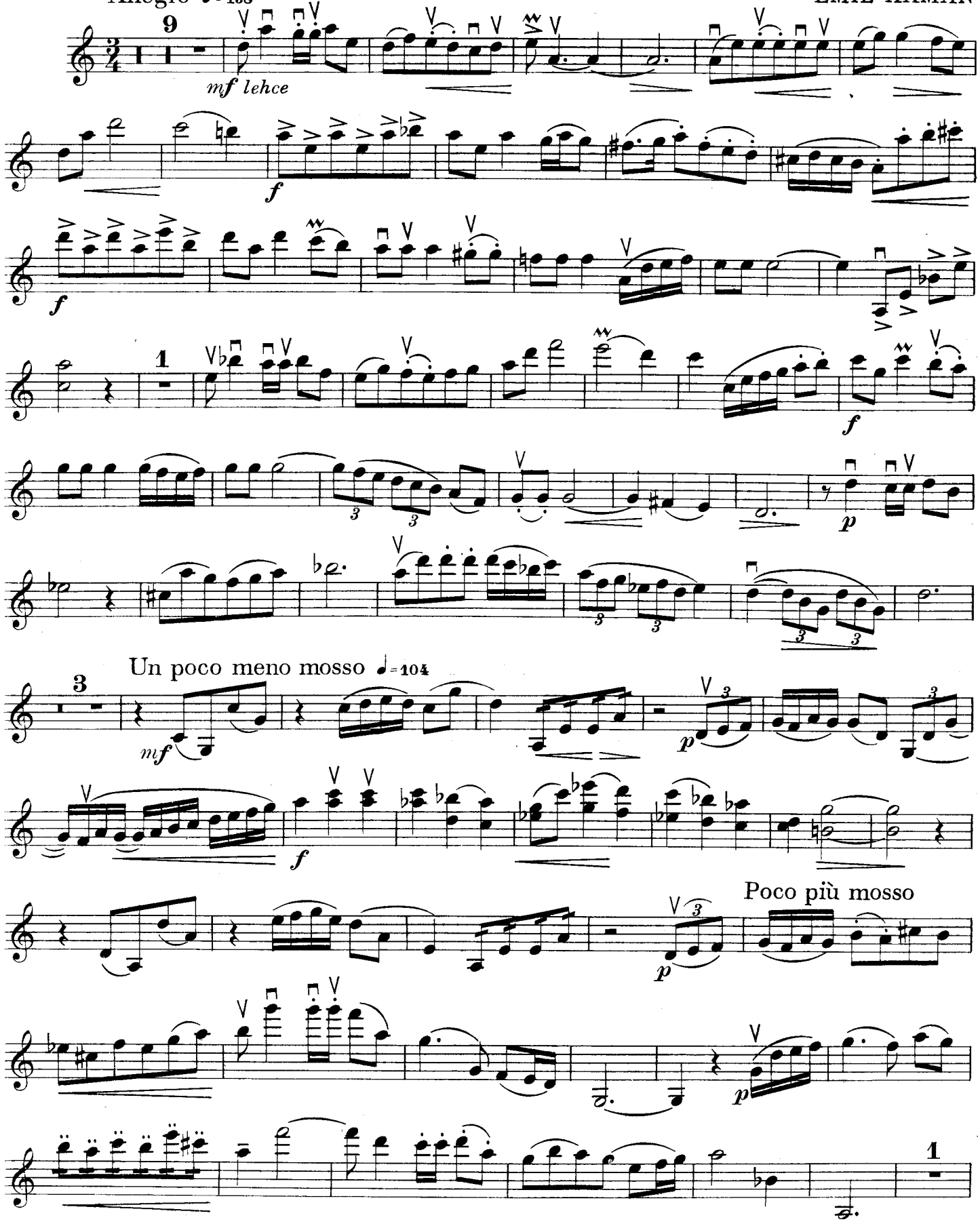

Copyright 1935 by Hudební Matice, Praha
All rights strictly reserved

Veškera práva, zejména provozovací vyhrazena
Aufführungsrecht vorbehalten

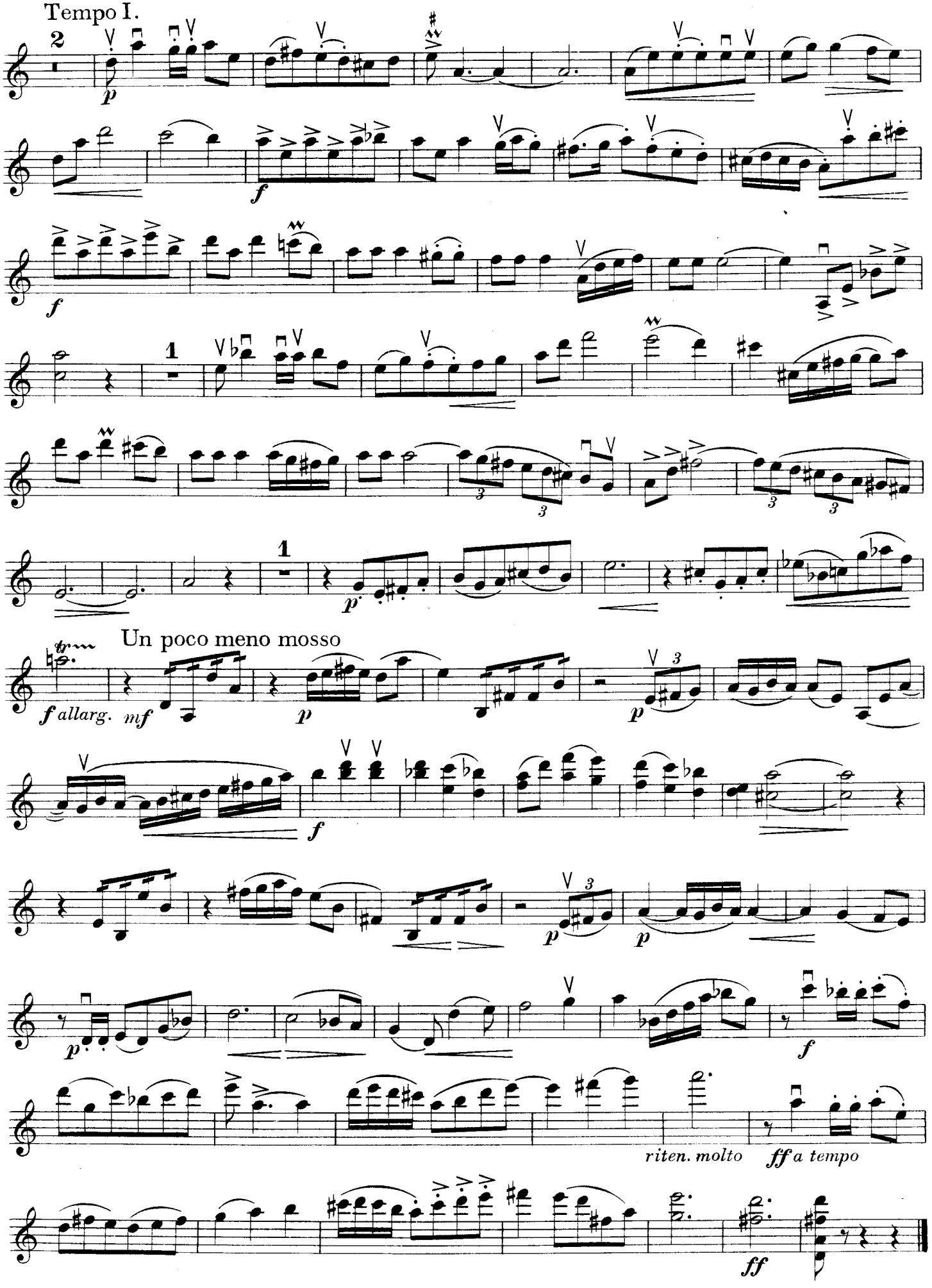

Ryla a tiskla Průmyslová tiskárna v Praze.