JOHANN SEBASTIAN BACH

NEUE AUSGABE SÄMTLICHER WERKE

Herausgegeben vom
Johann-Sebastian-Bach-Institut Göttingen und vom Bach-Archiv Leipzig

Serie IV: Orgelwerke
Band 9

BÄRENREITER KASSEL · BASEL · LONDON · NEW YORK · PRAG
2003

JOHANN SEBASTIAN BACH

ORGELCHORÄLE DER NEUMEISTER-SAMMLUNG

BWV 714, 719, 737, 742, 957, 1090–1120

Herausgegeben von
CHRISTOPH WOLFF

BÄRENREITER KASSEL · BASEL · LONDON · NEW YORK · PRAG
BA 5097

HERAUSGEBER-KOLLEGIUM

Georg von Dadelsen, Tübingen / Alfred Dürr, Göttingen / Klaus Hofmann, Göttingen
Eduard Reeser, Utrecht / Hans-Joachim Schulze, Leipzig
Uwe Wolf, Göttingen / Christoph Wolff, Cambridge, Mass.
Vorsitzender: Martin Staehelin, Göttingen

Die Editionsarbeiten der Neuen Bach-Ausgabe werden gefördert
durch die Union der deutschen Akademien der Wissenschaften,
vertreten durch die Akademie der Wissenschaften und der Literatur, Mainz,
aus Mitteln des Bundesministeriums für Bildung und Forschung, Bonn,
sowie des Ministeriums für Wissenschaft und Kultur des Landes Niedersachsen, Hannover,
und des Sächsischen Staatsministeriums für Wissenschaft und Kunst, Dresden.

Als Ergänzung zu dem vorliegenden Band erscheint:
Christoph Wolff: Kritischer Bericht zur Neuen Bach-Ausgabe, Serie IV, Band 9.

© 2003 Bärenreiter-Verlag Karl Vötterle GmbH & Co. KG, Kassel
Alle Rechte vorbehalten / 2003 / Printed in Germany
Vervielfältigungen jeglicher Art sind gesetzlich verboten.
ISMN M-006-54501-8 (Leinen)
ISMN M-006-54500-1 (kartoniert)
ISMN M-006-54502-5 (Halbleder)

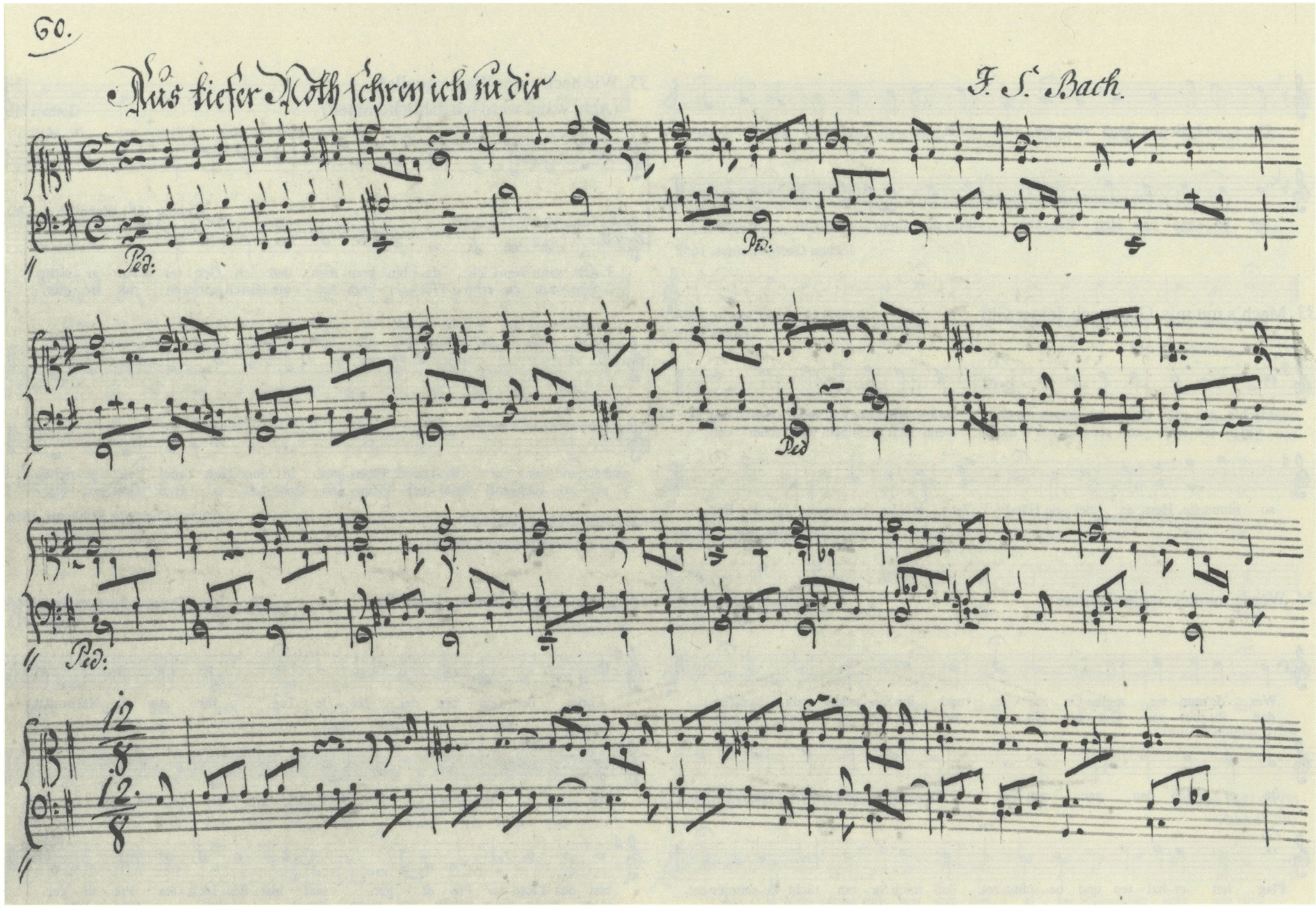

„Aus tiefer Not schrei ich zu dir", BWV 1099, Abschrift von der Hand Johann Gottfried Neumeisters, S. 60–61
(Irving S. Gilmore Music Library, Yale University, New Haven, *LM 4708*).
Originalgröße: 23 x 33,5 cm

Ped:

adagio

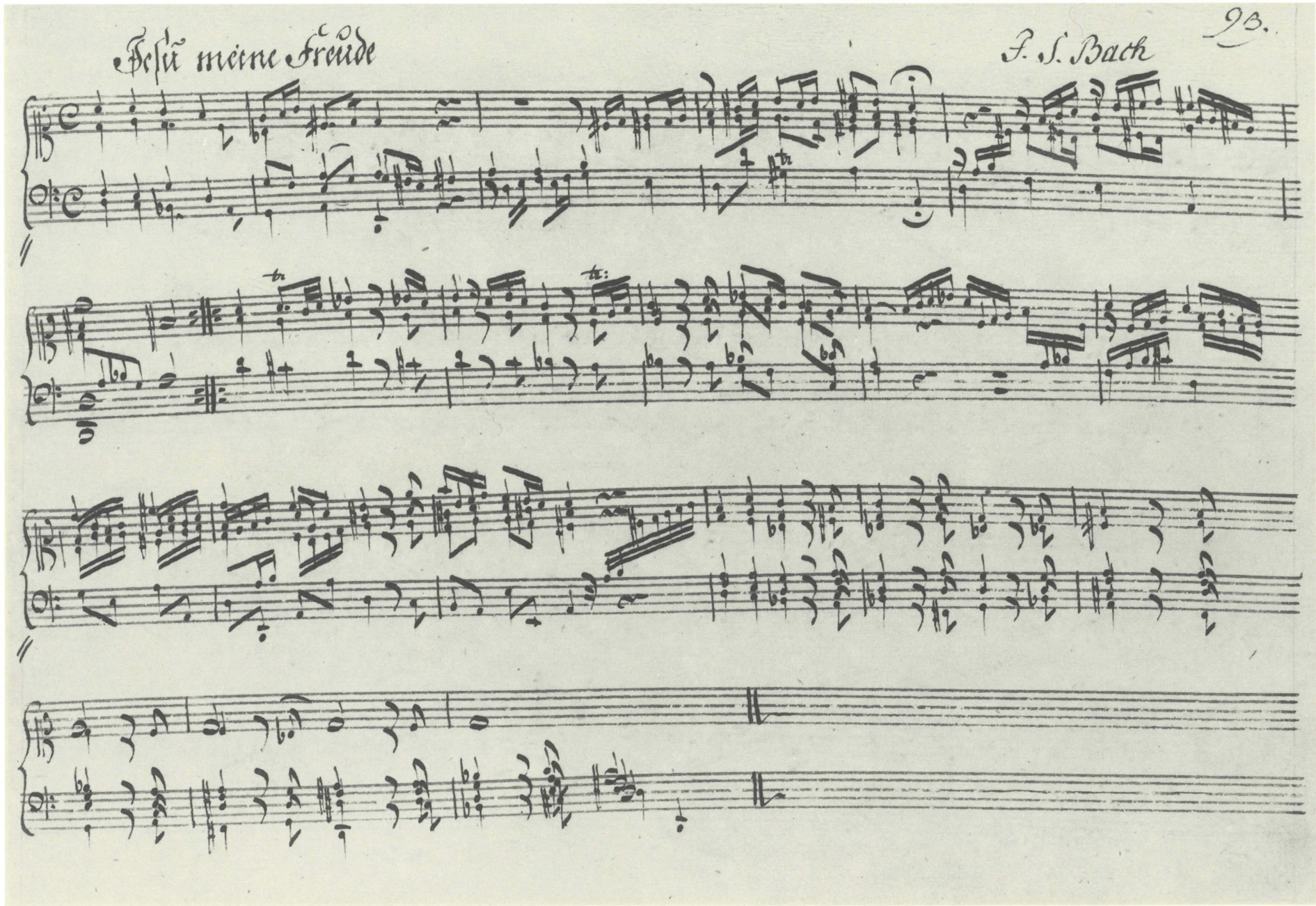

„Jesu, meine Freude", BWV 1105, Abschrift von der Hand Johann Gottfried Neumeisters, S. 93
(Irving S. Gilmore Music Library, Yale University, New Haven, *LM 4708*).
Originalgröße: 23 x 33,5 cm

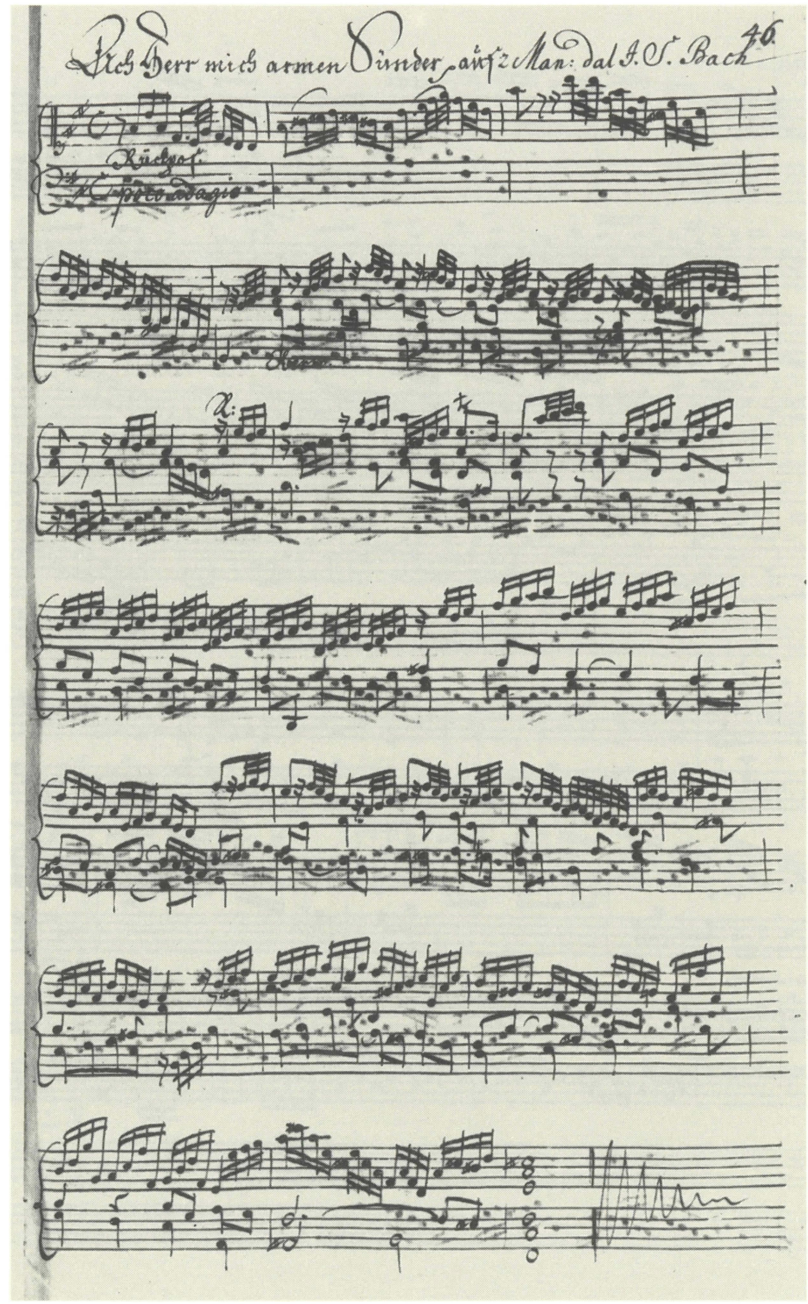

„Ach Herr, mich armen Sünder", BWV 742, Abschrift von der Hand Christoph Sasses, S. 28
(Staatsbibliothek zu Berlin, Preußischer Kulturbesitz, *Mus. ms. 40037*).
Originalgröße: 35 x 21 cm

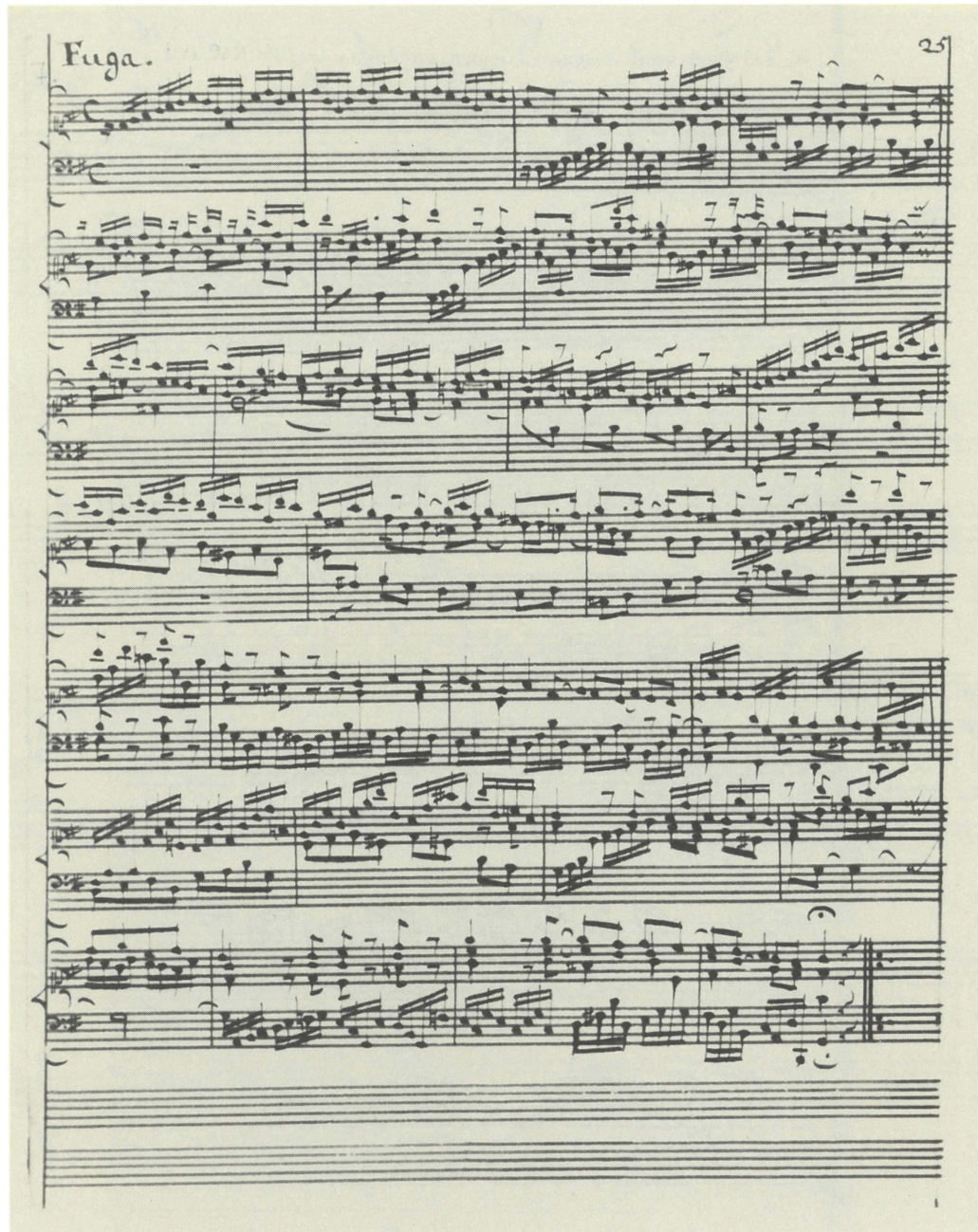

„Machs mit mir, Gott, nach deiner Güt", BWV 957, Takt 1–25, überliefert als „Fuga".
Abschrift von der Hand Leonhard Scholz' in einer zwei Blatt umfassenden Sammlung
(Johann-Sebastian-Bach-Institut Göttingen, ohne Signatur).
Originalgröße: 26,5 x 21 cm

Orgelchoräle der Neumeister-Sammlung

1. Der Tag, der ist so freudenreich

oder

Ein Kindelein so löbelich

BWV 719

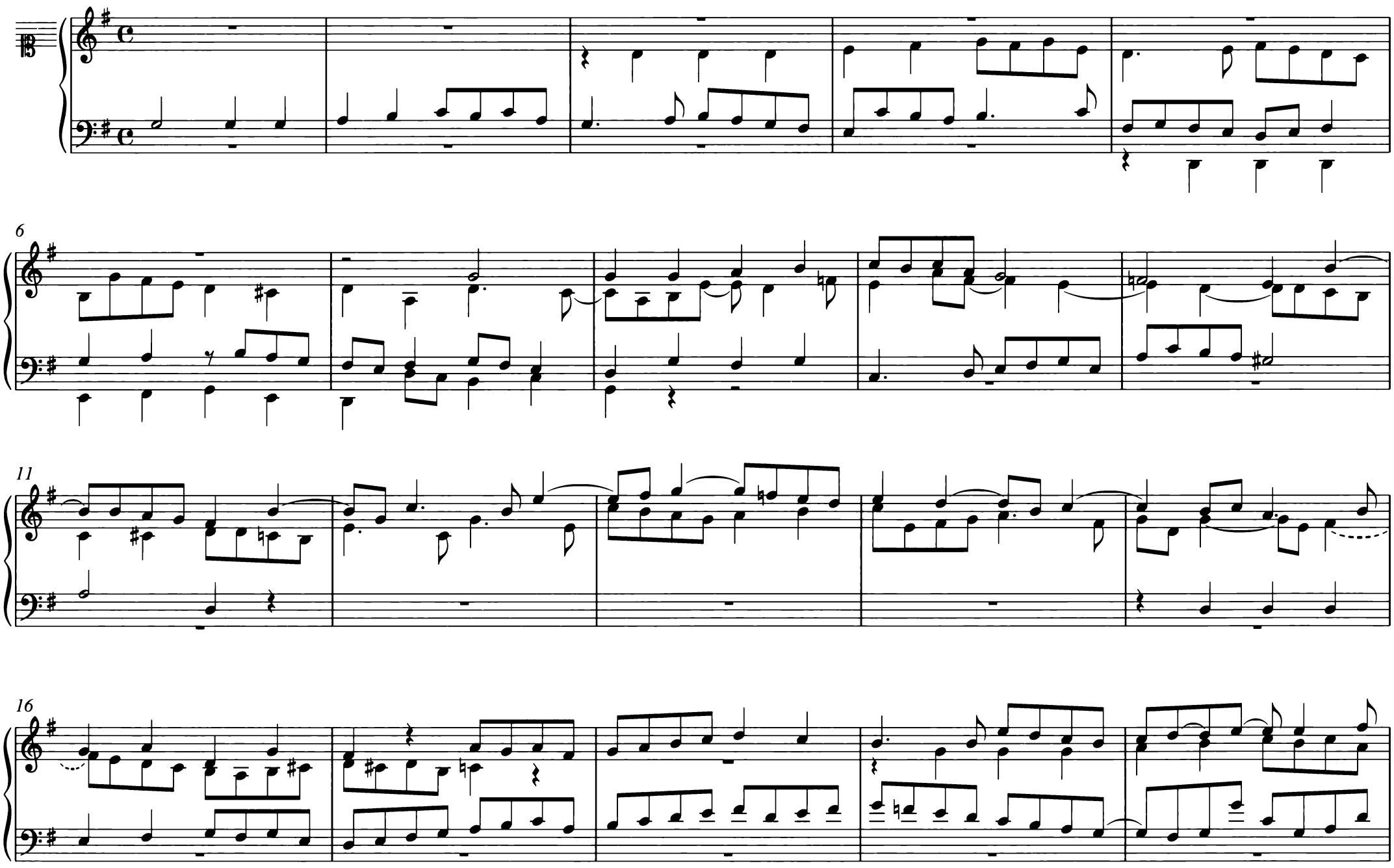

© 1985 by Yale University, New Haven

21

25

29

34

2. Wir Christenleut

BWV 1090

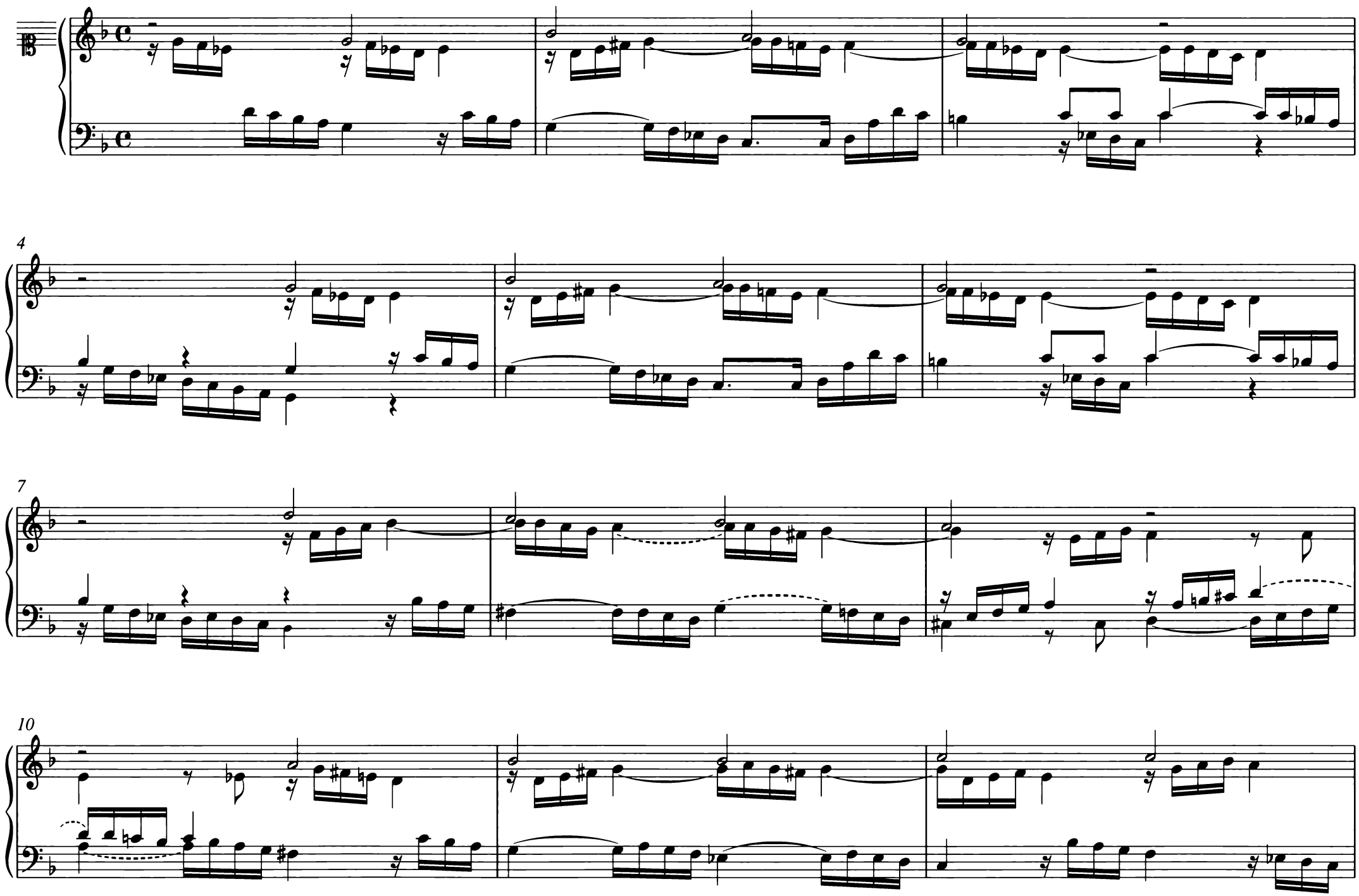

© 1985 by Yale University, New Haven

13

16

20

25

30

3. Das alte Jahr vergangen ist

BWV 1091

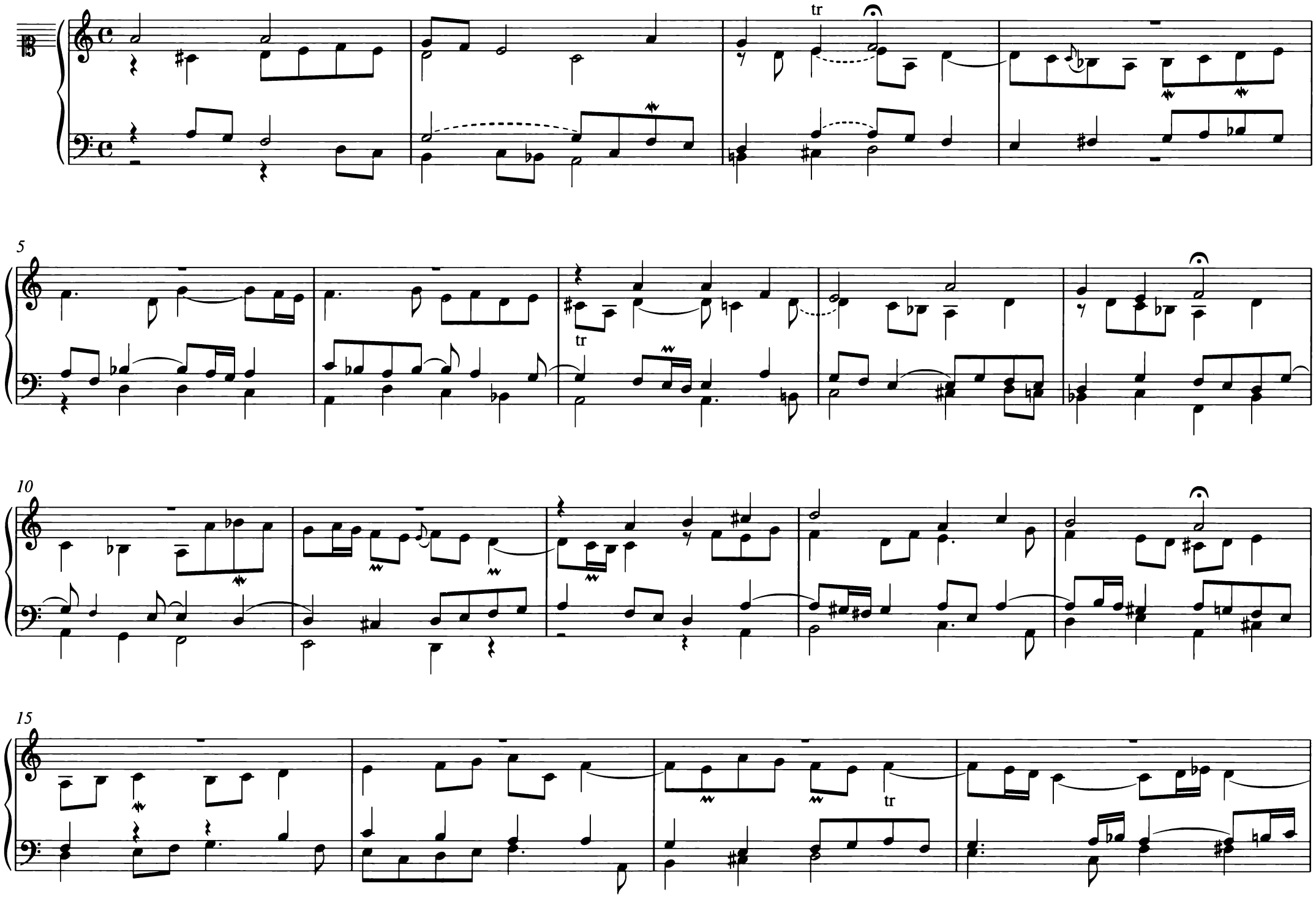

© 1985 by Yale University, New Haven

19

tr

23

tr

27

31

4. Herr Gott, nun schleuß den Himmel auf

BWV 1092

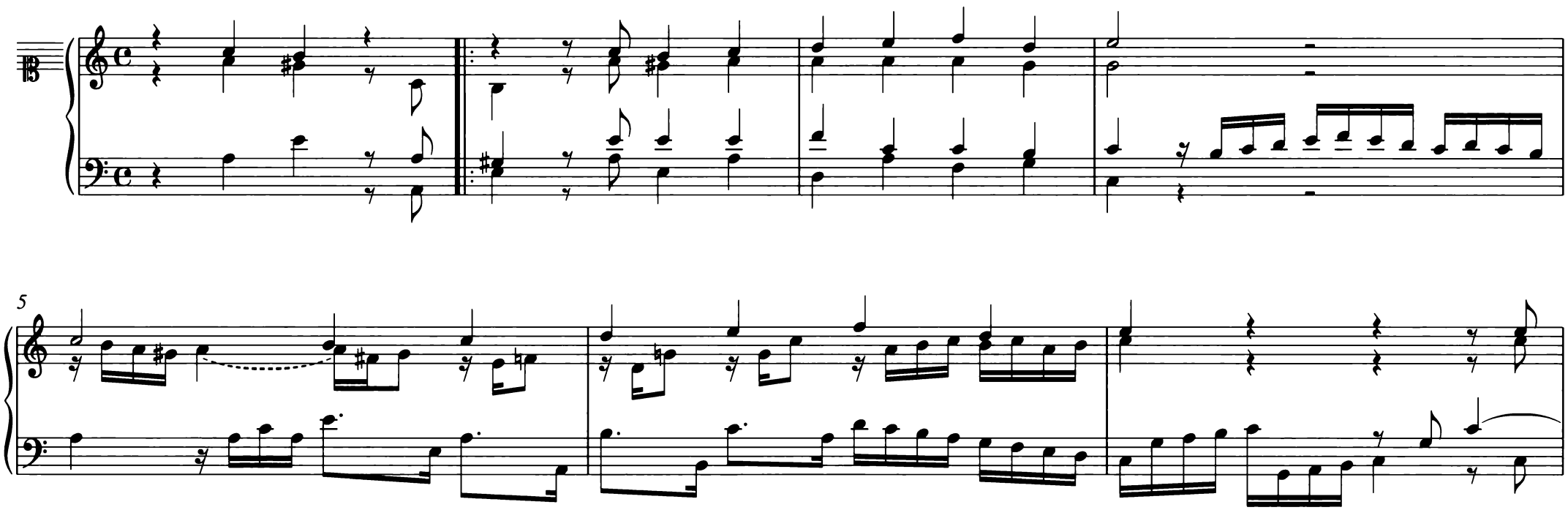

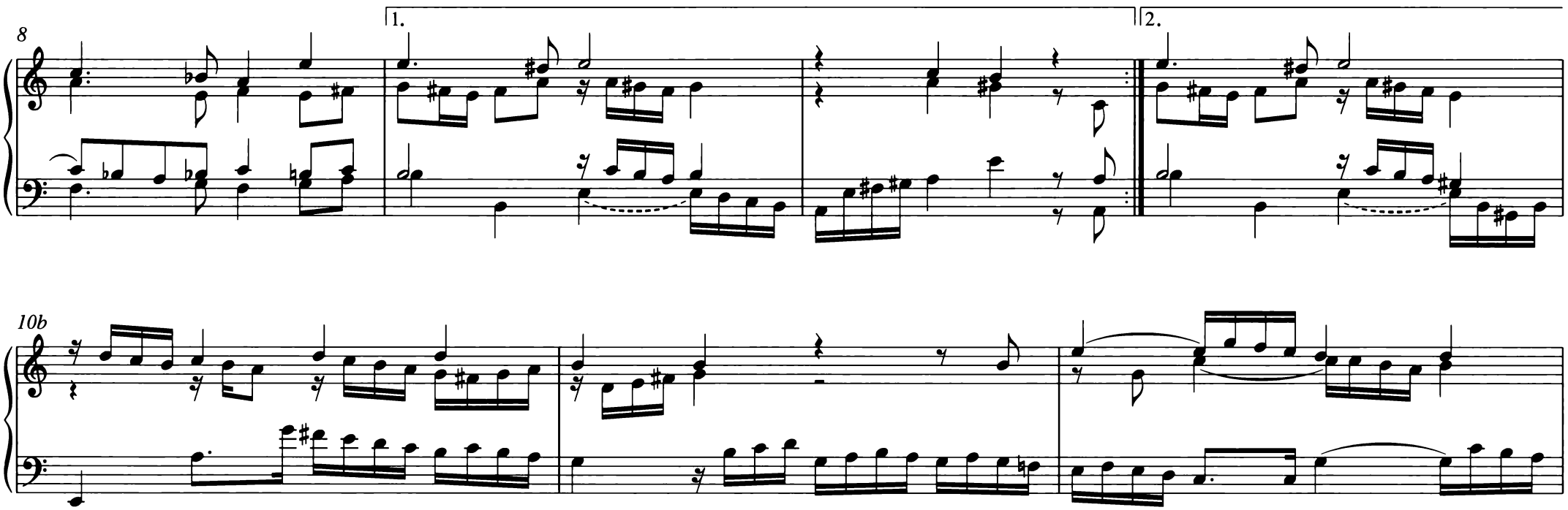

© 1985 by Yale University, New Haven

13

16

19

24

26

5. Herzliebster Jesu, was hast du verbrochen

BWV 1093

tr

6

11

15

© 1985 by Yale University, New Haven

19

23

27

31

34

6. O Jesu, wie ist dein Gestalt

BWV 1094

Adagio

Choral

5

Choral

9

1.

14a

Choral

2.

© 1985 by Yale University, New Haven

15b

Choral

Chor*al*

20

Choral

24

Choral

28

7. O Lamm Gottes, unschuldig

BWV 1095

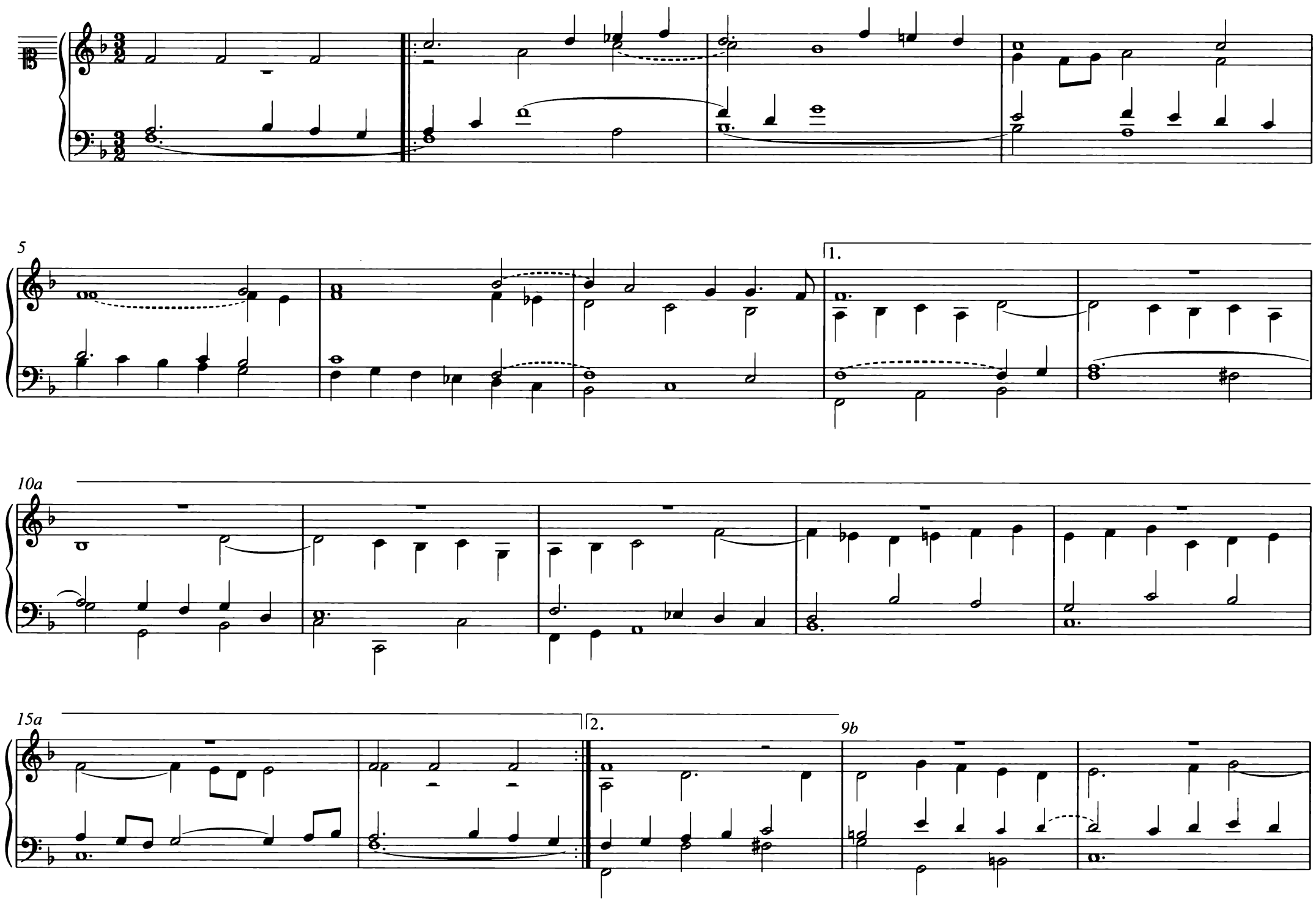

© 1985 by Yale University, New Haven

11b

15b

20

24

28

8. Christe, der du bist Tag und Licht

oder

Wir danken dir, Herr Jesu Christ

BWV 1096

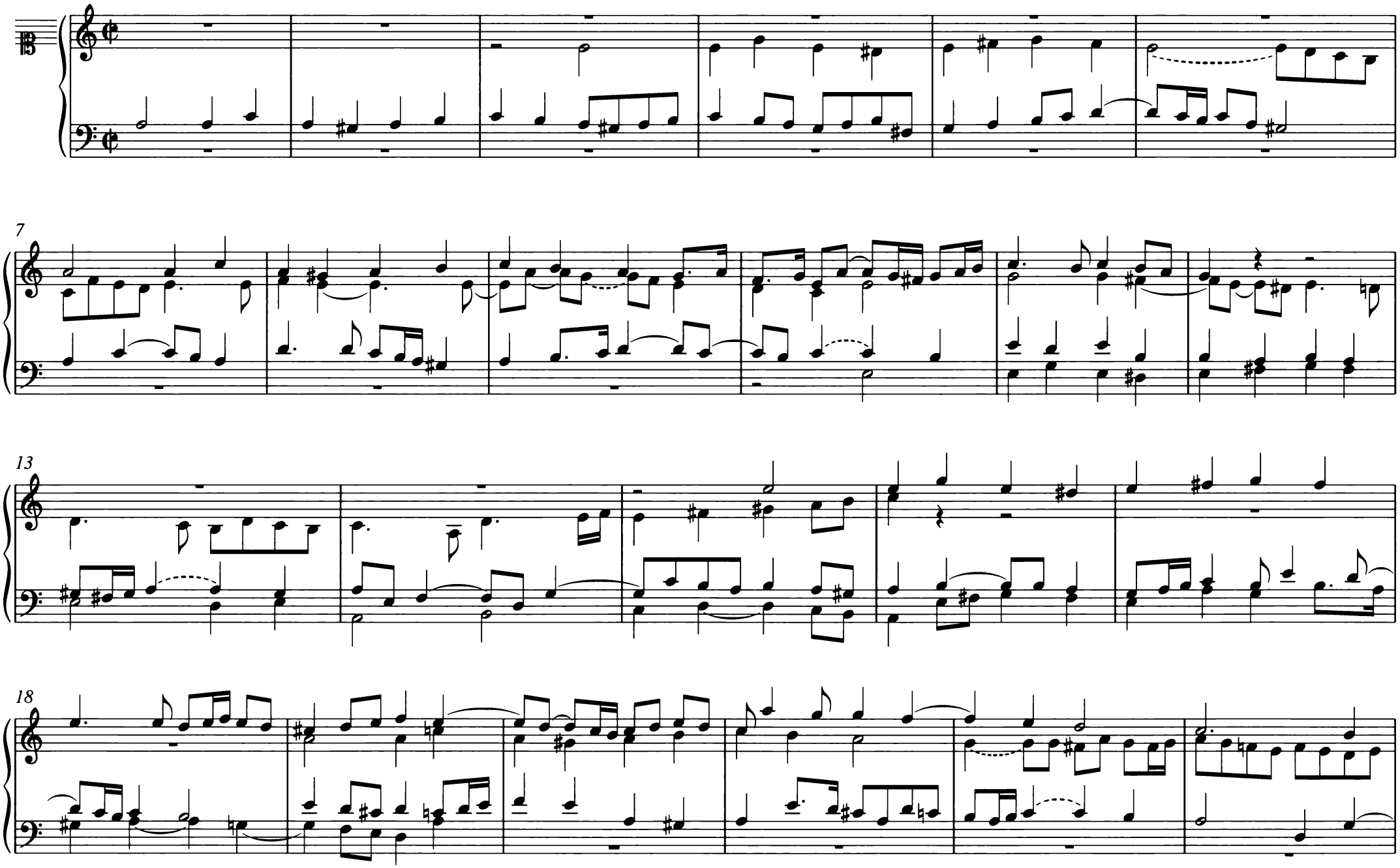

© 1985 by Yale University, New Haven

24

30

36

43

50

9. Ehre sei dir, Christe, der du leidest Not

BWV 1097

7

13

Choral

19

© 1985 by Yale University, New Haven

25

Choral

31

Choral

37

Choral

42

48

Choral

10. Wir glauben all an einen Gott

BWV 1098

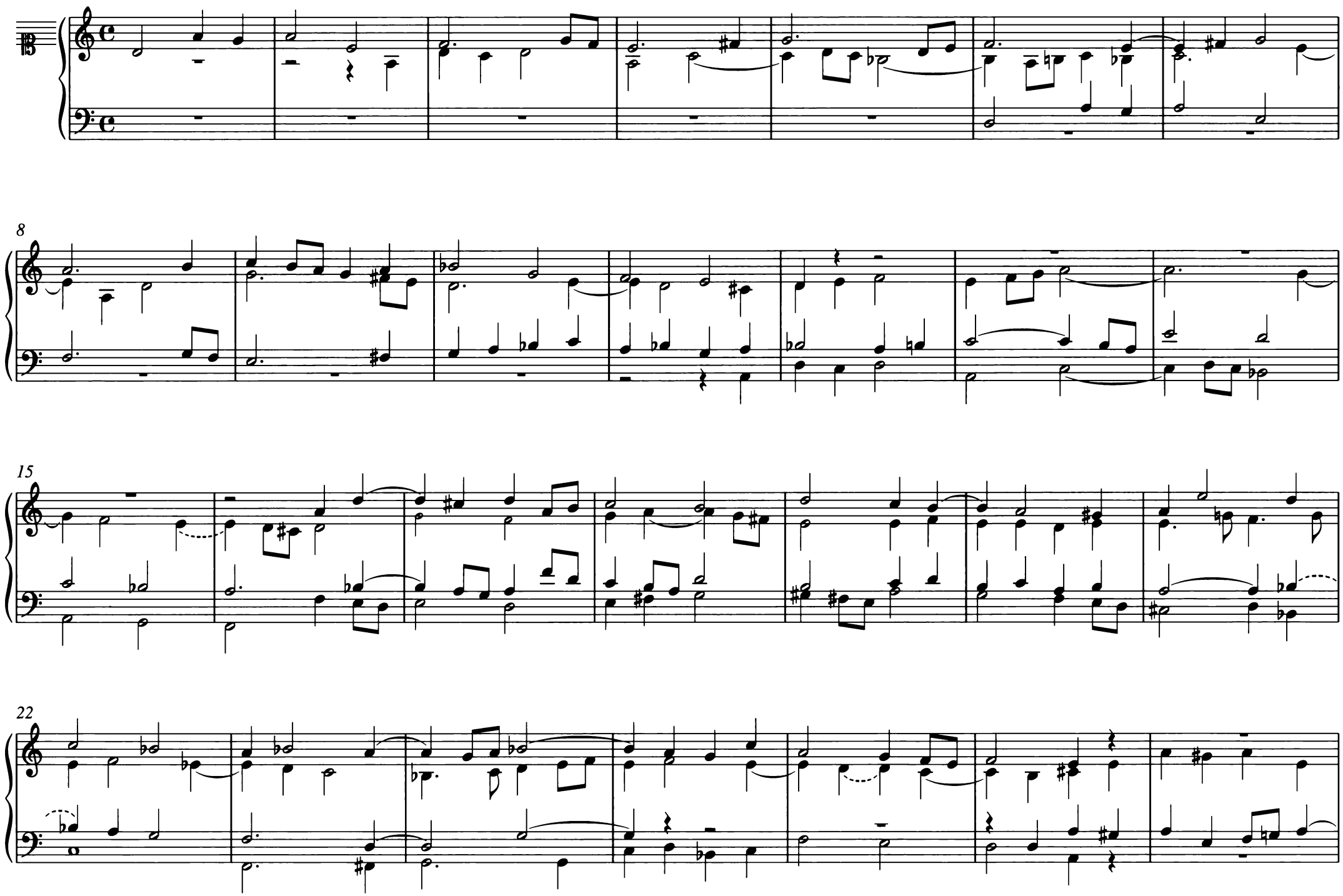

© 1985 by Yale University, New Haven

29

tr

36

43

49

55

11. Aus tiefer Not schrei ich zu dir

BWV 1099

Ped*al*

Ped*al*

6

11

Ped*al*

Ped*al*

16

senza Pedale

© 1985 by Yale University, New Haven

21

25

29

Pedal

33

adagio

37

12. Allein zu dir, Herr Jesu Christ

BWV 1100

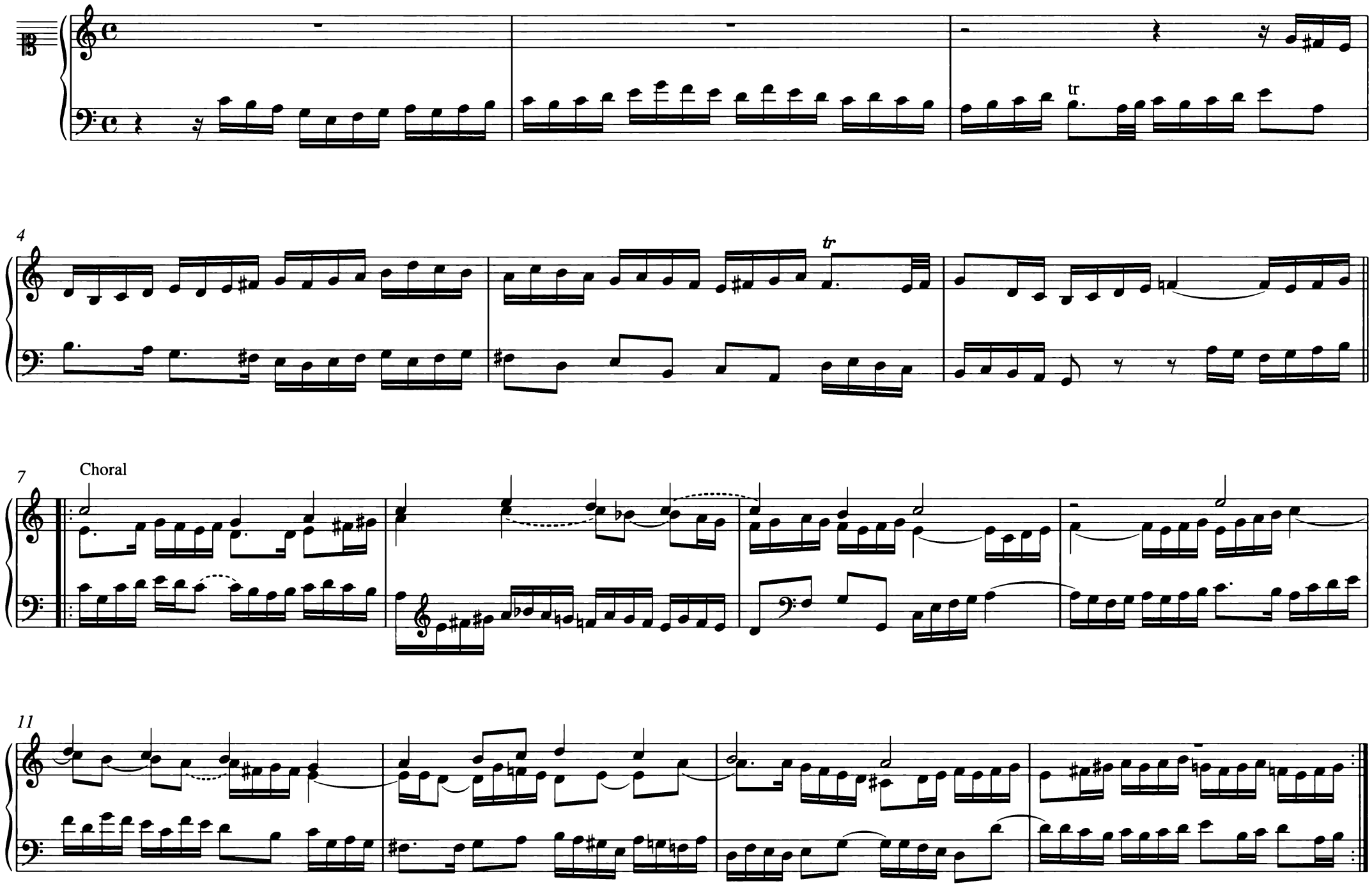

© 1985 by Yale University, New Haven

15

18

21

24

28

13. Ach Gott und Herr

BWV 714

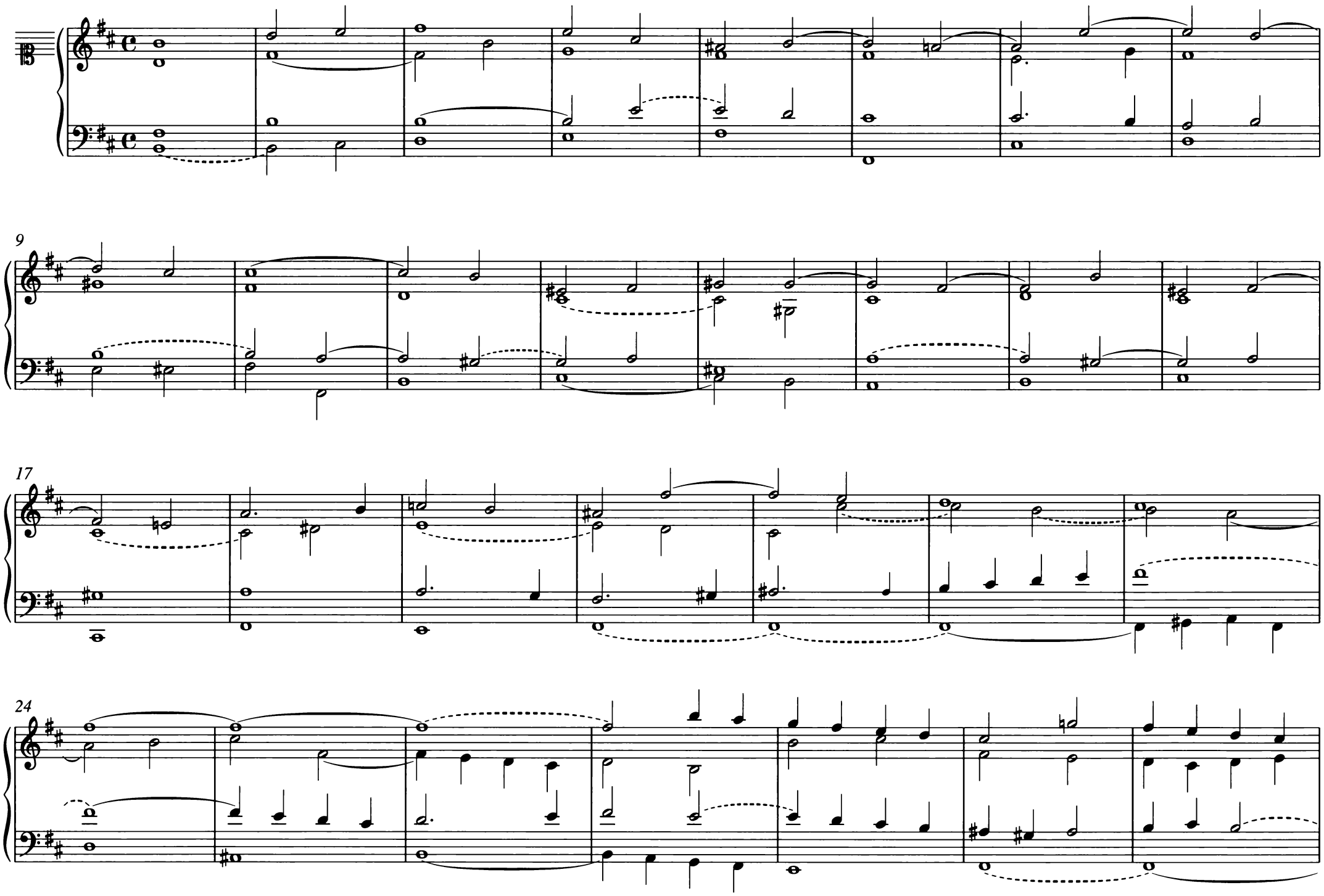

© 1985 by Yale University, New Haven

31

38 Choral Choral Choral Choral

44 Choral Choral Choral

50 Choral Choral Choral Choral

56 Choral

14. Ach Herr, mich armen Sünder
oder
Herzlich tut mich verlangen

BWV 742

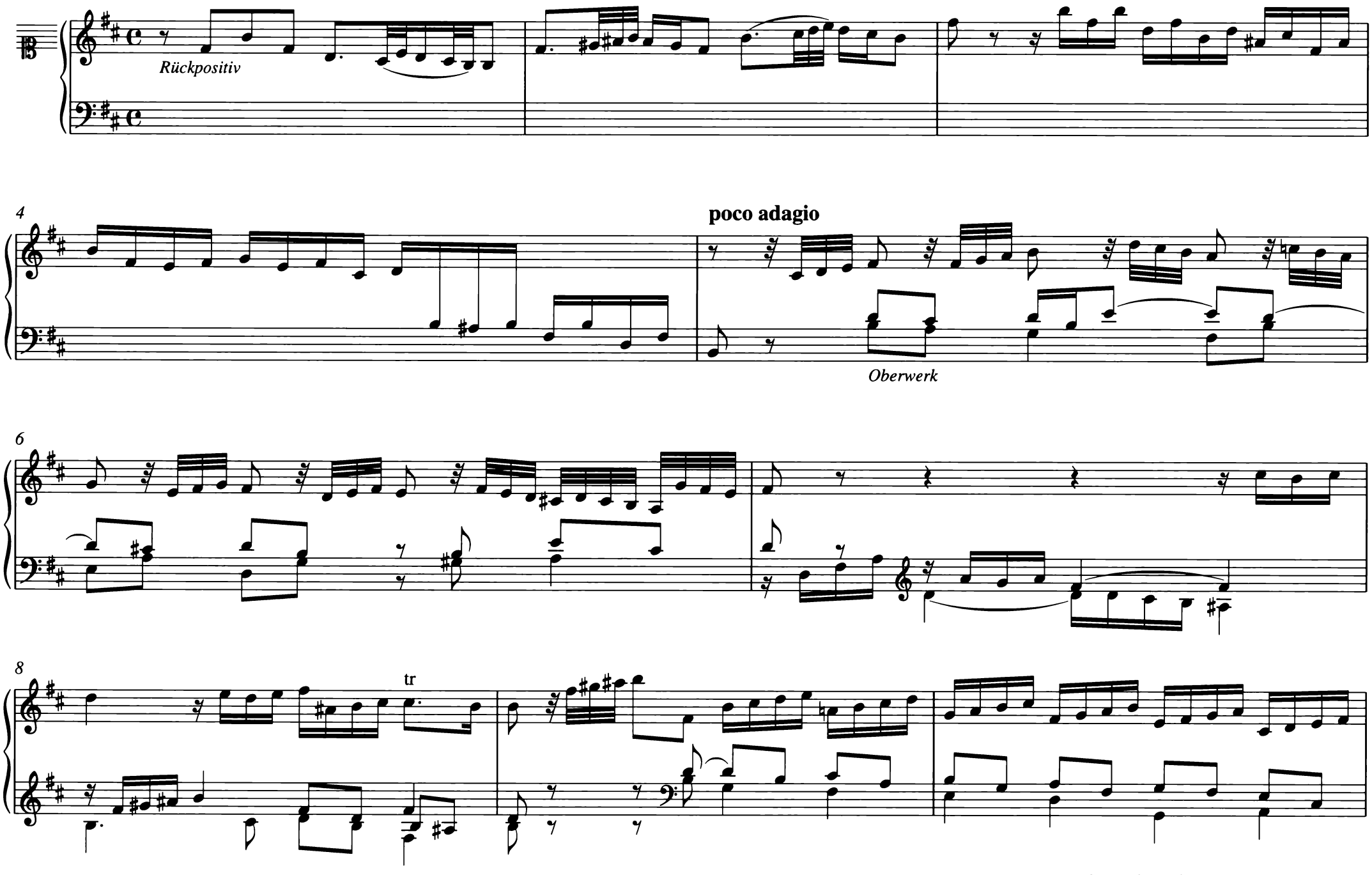

© 1985 by Yale University, New Haven

11

14

16

19

15. Durch Adams Fall ist ganz verderbt

BWV 1101

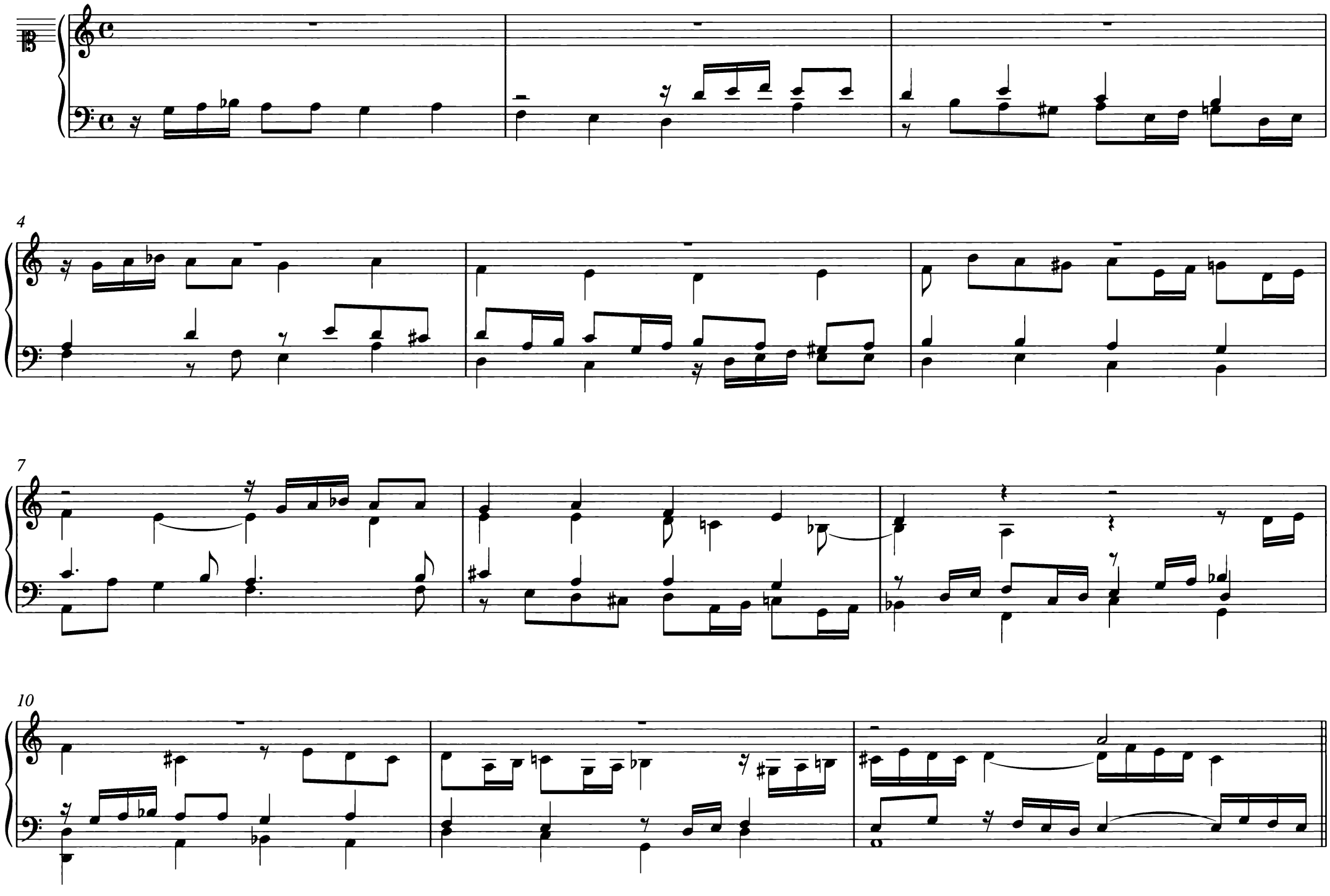

© 1985 by Yale University, New Haven

13

16

19a 1.

19b 2.

22

26

30

34

38

16. Du Friedefürst, Herr Jesu Christ

BWV 1102

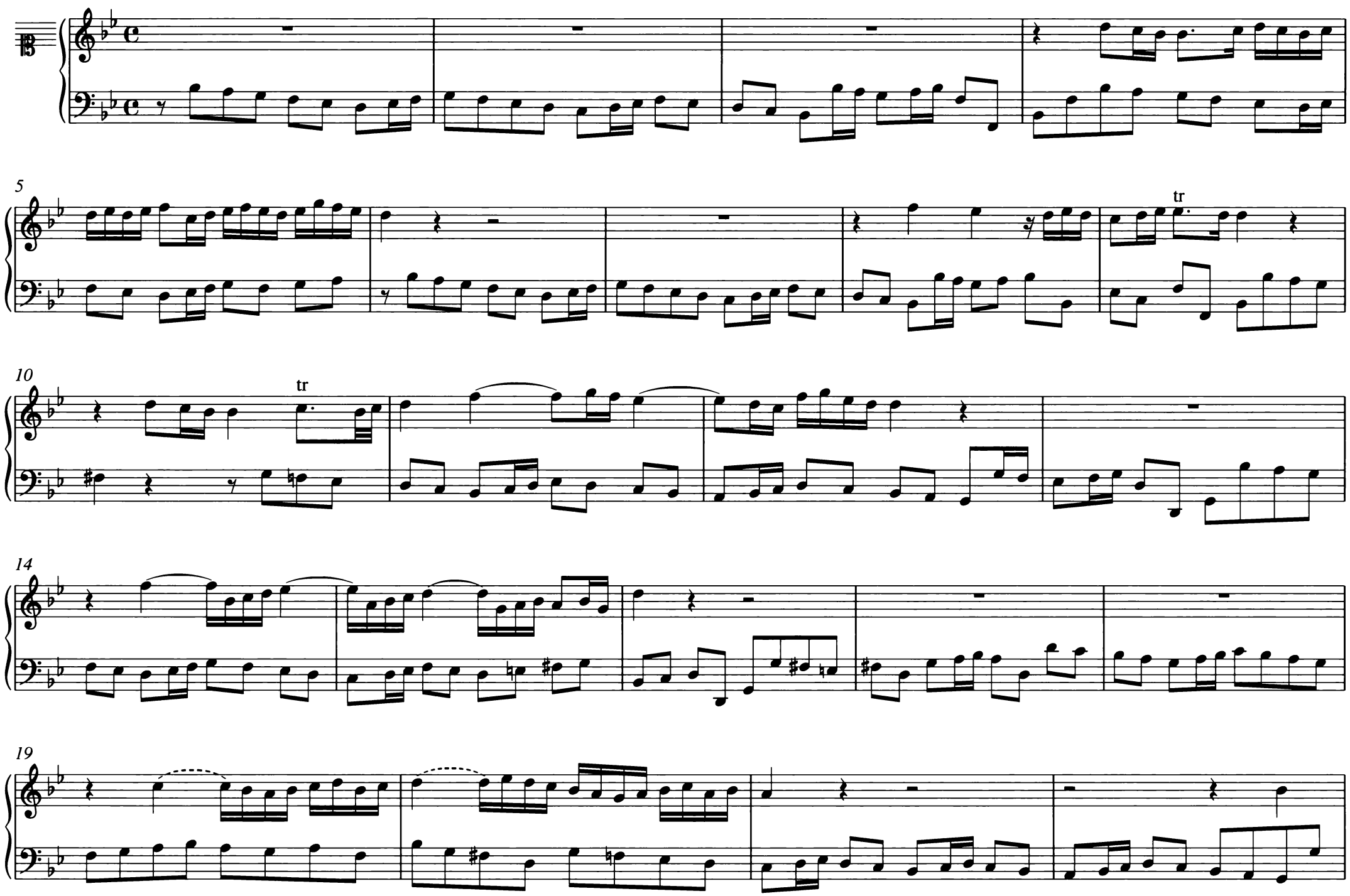

© 1985 by Yale University, New Haven

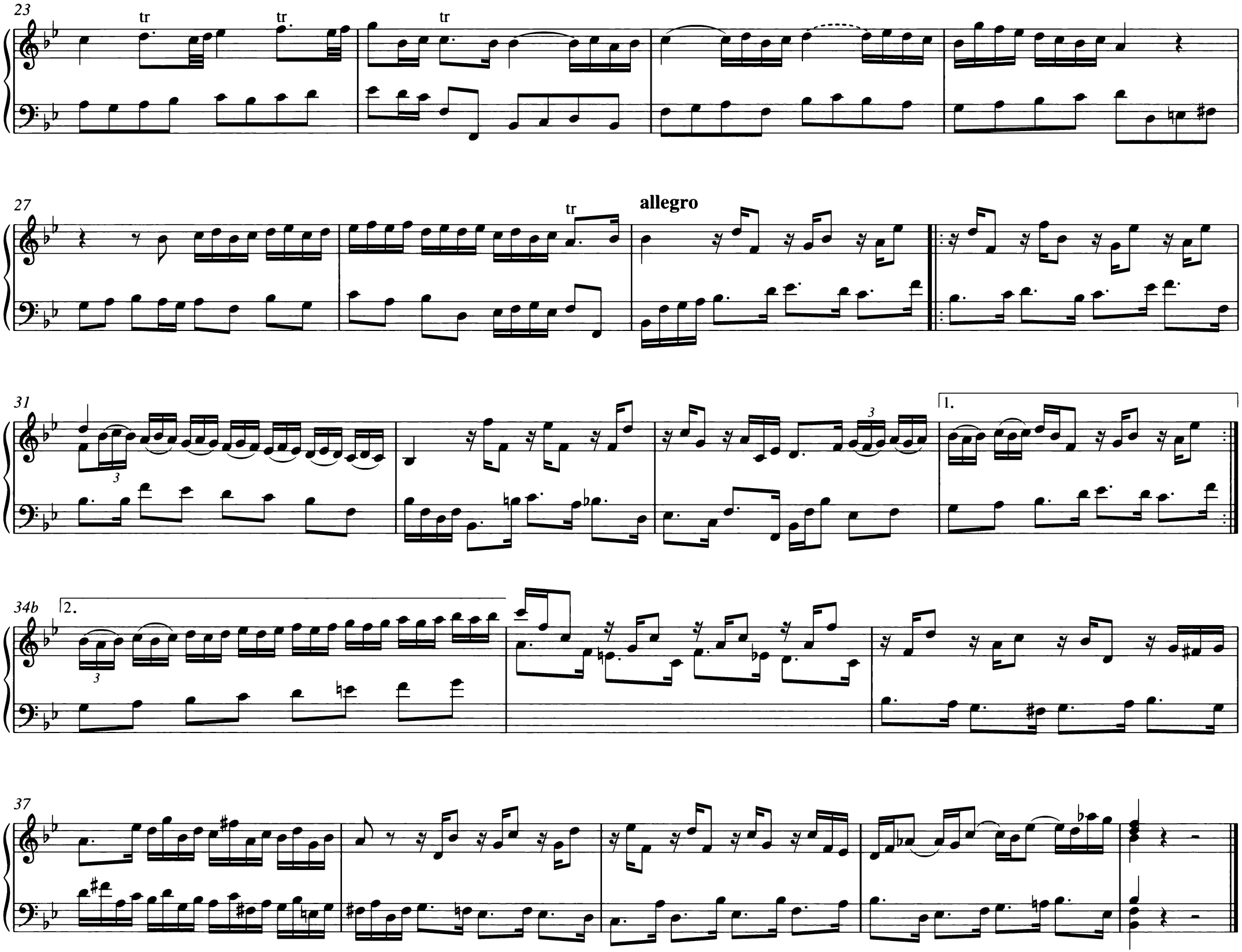
23
tr
tr
tr
27
tr
allegro
31
3
3
1.
34b
2.
3
37

17. Erhalt uns, Herr, bei deinem Wort

BWV 1103

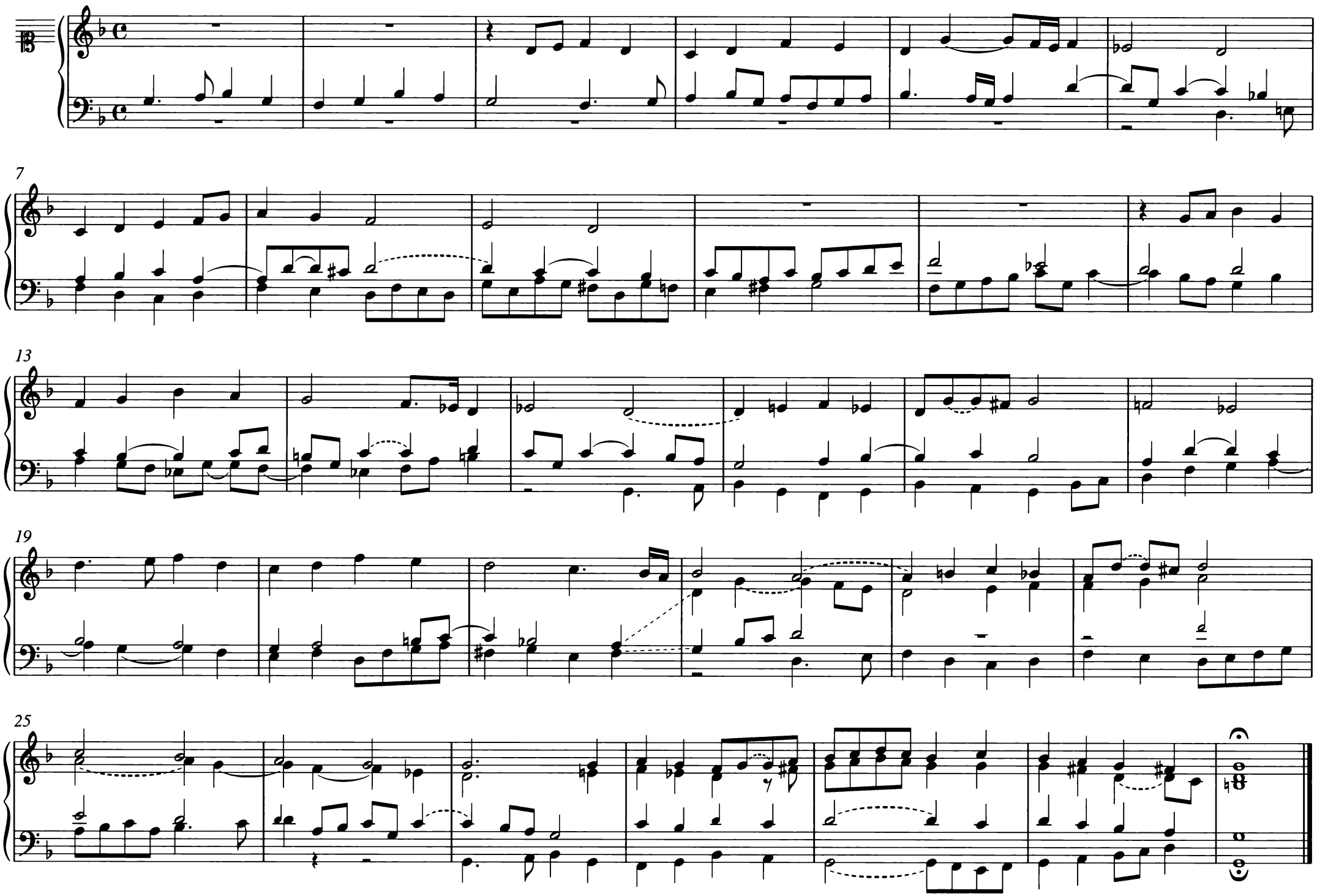

© 1985 by Yale University, New Haven

19. Wenn dich Unglück tut greifen an

BWV 1104

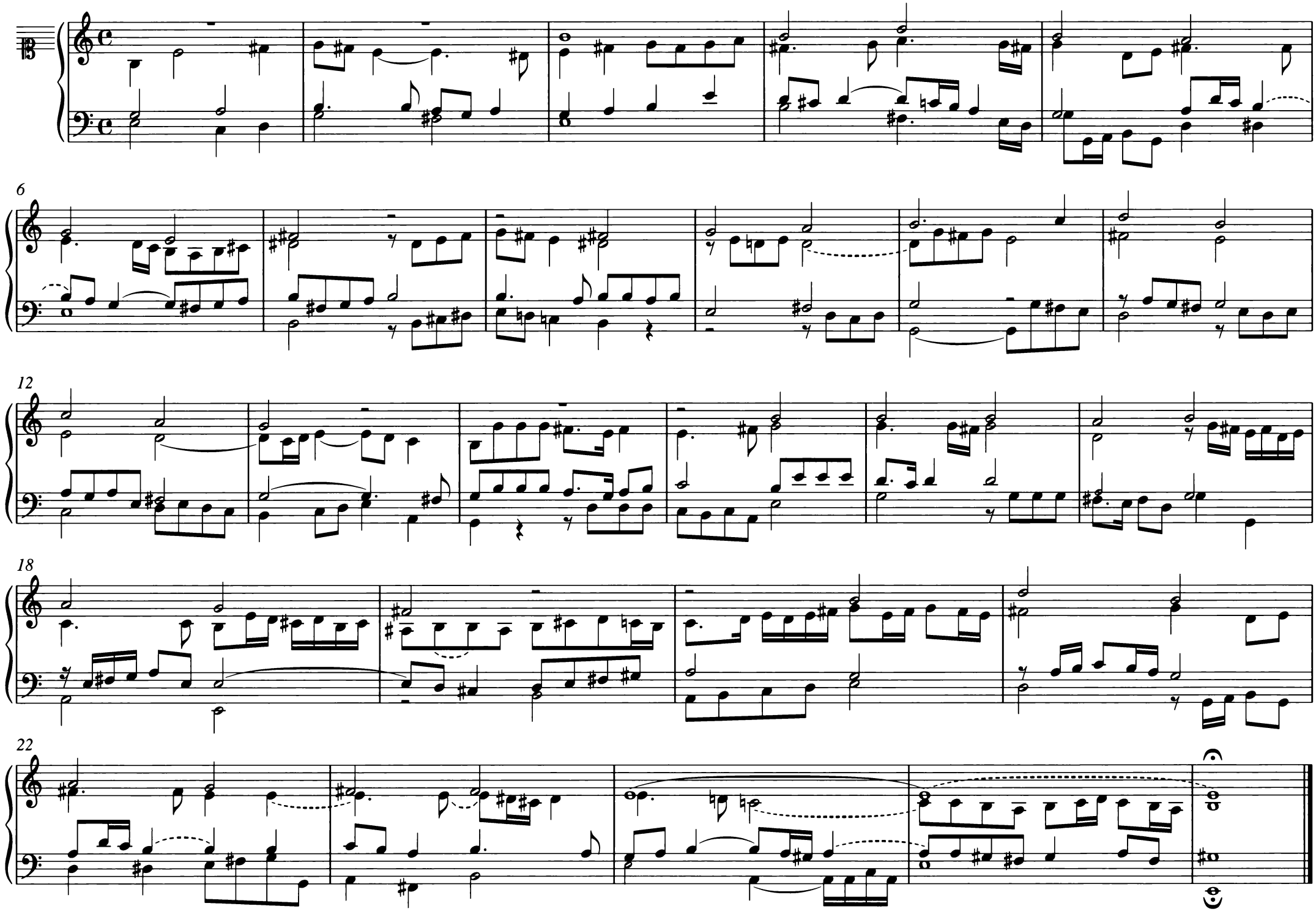

© 1985 by Yale University, New Haven

20. Jesu, meine Freude

BWV 1105

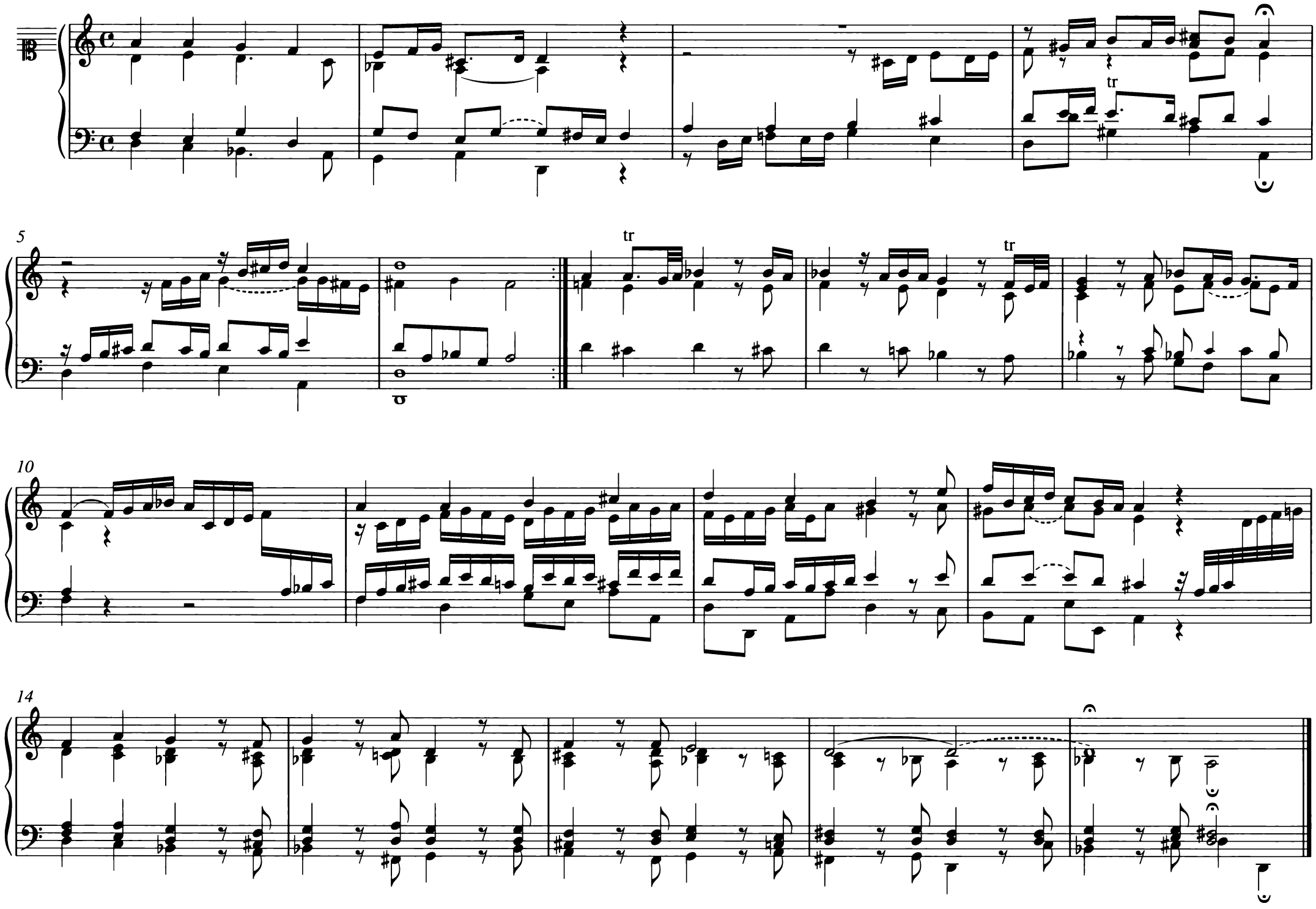

© 1985 by Yale University, New Haven

21. Gott ist mein Heil, mein Hilf und Trost

BWV 1106

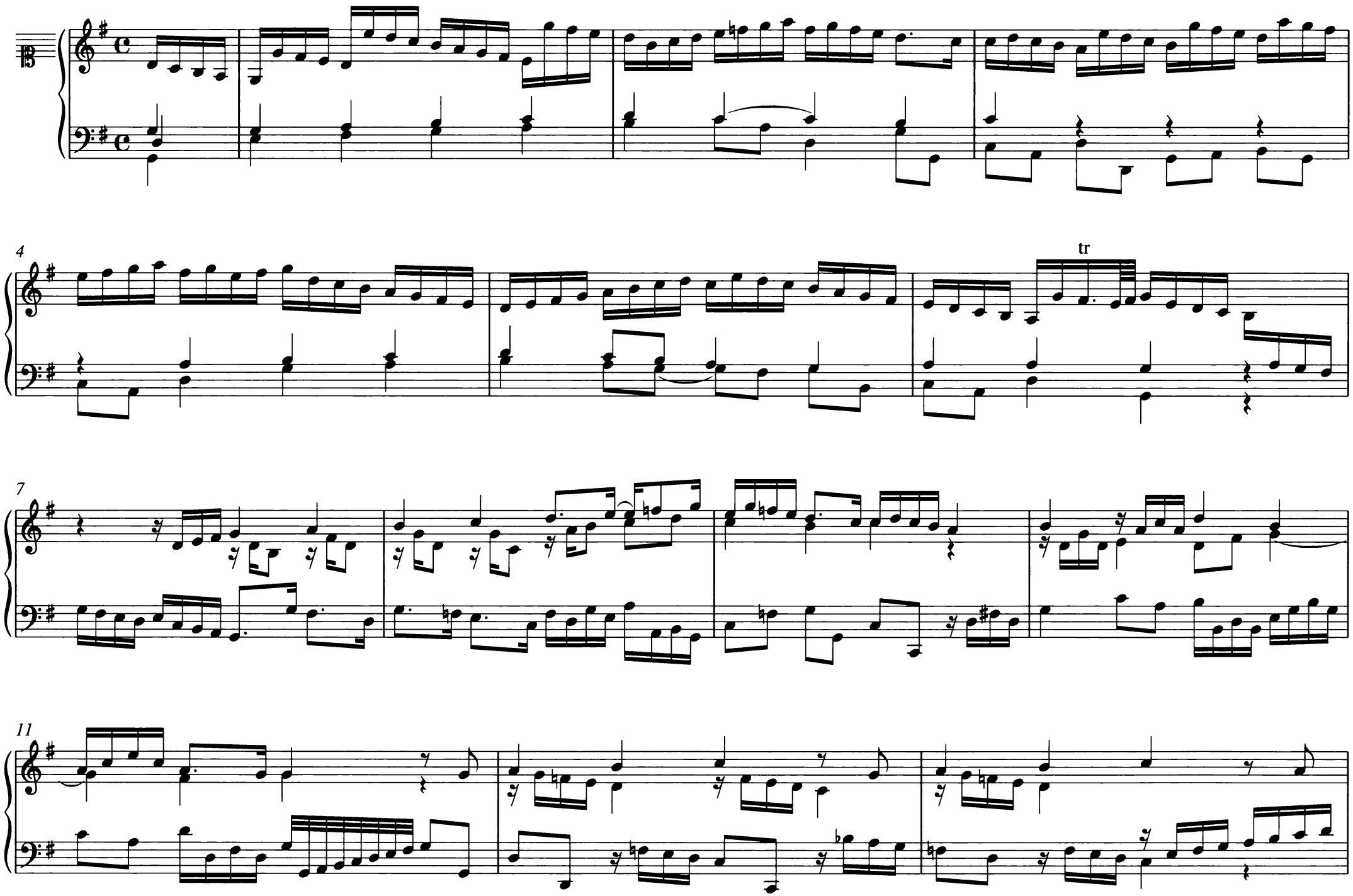

© 1985 by Yale University, New Haven

14

17

3

20

23

27

22. Jesu, meines Lebens Leben

BWV 1107

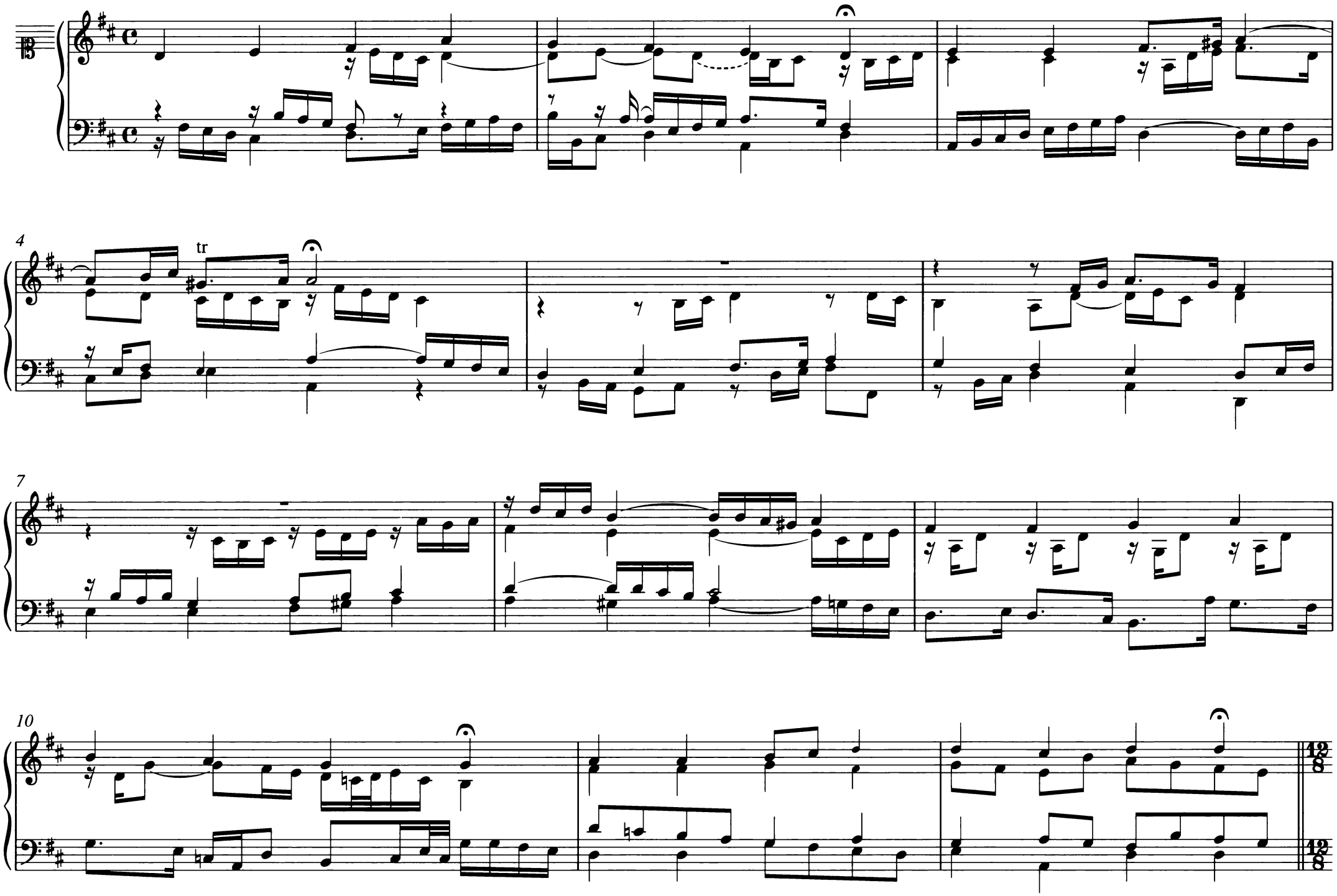

© 1985 by Yale University, New Haven

13

16

Pedal

19

Pedal

23

23. Als Jesus Christus in der Nacht

BWV 1108

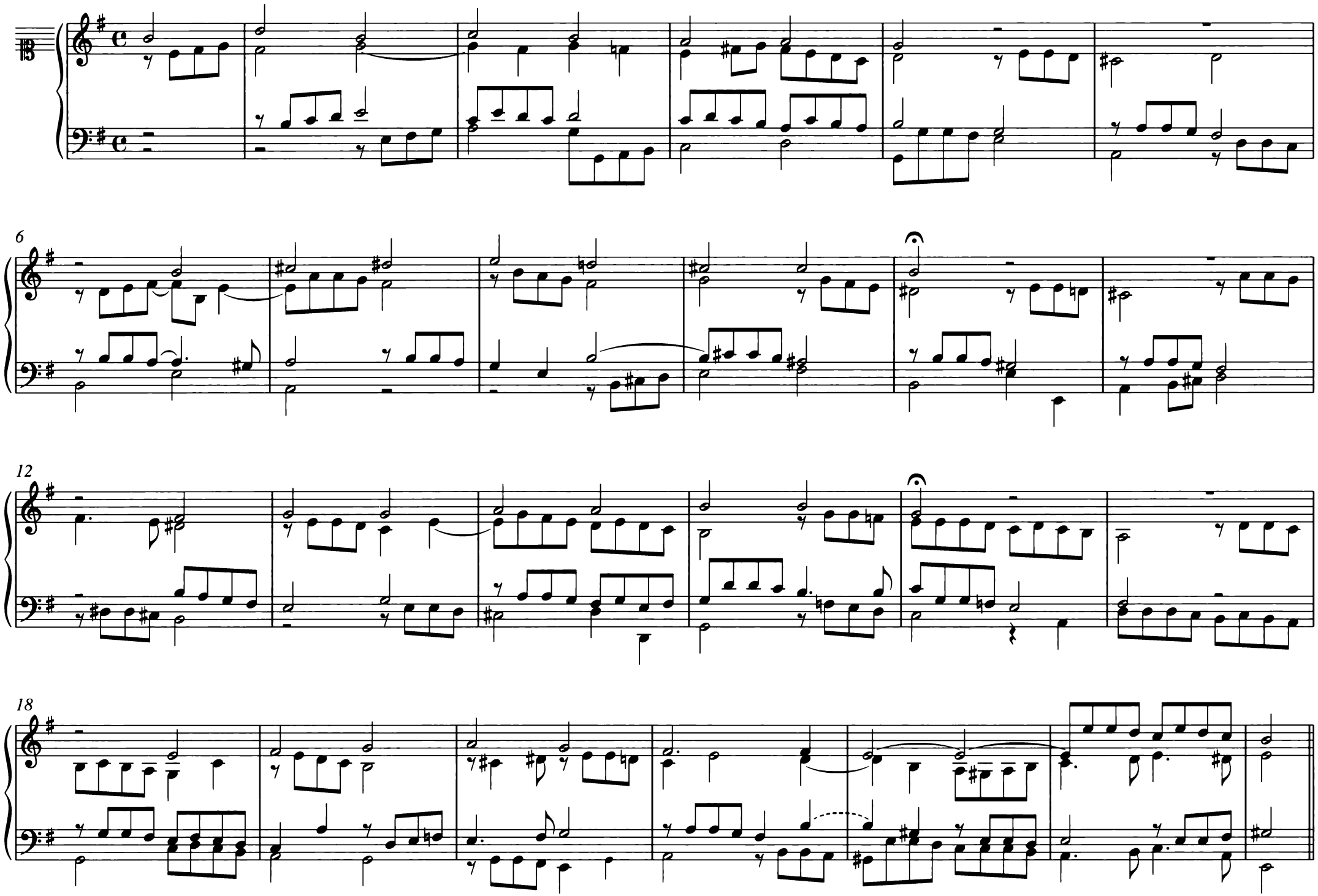

© 1985 by Yale University, New Haven

Variat*io*

25

28

32

36

Ped*al*

40

24. Ach Gott, tu dich erbarmen

BWV 1109

10

19 Chor*al*

Chor*al*

27 Chor*al*

© 1985 by Yale University, New Haven

35 *Choral*

43 *Choral* Chor*al*

51 Chor*al*

59 *Choral*

67 Chor*al*

25. O Herre Gott, dein göttlich Wort

BWV 1110

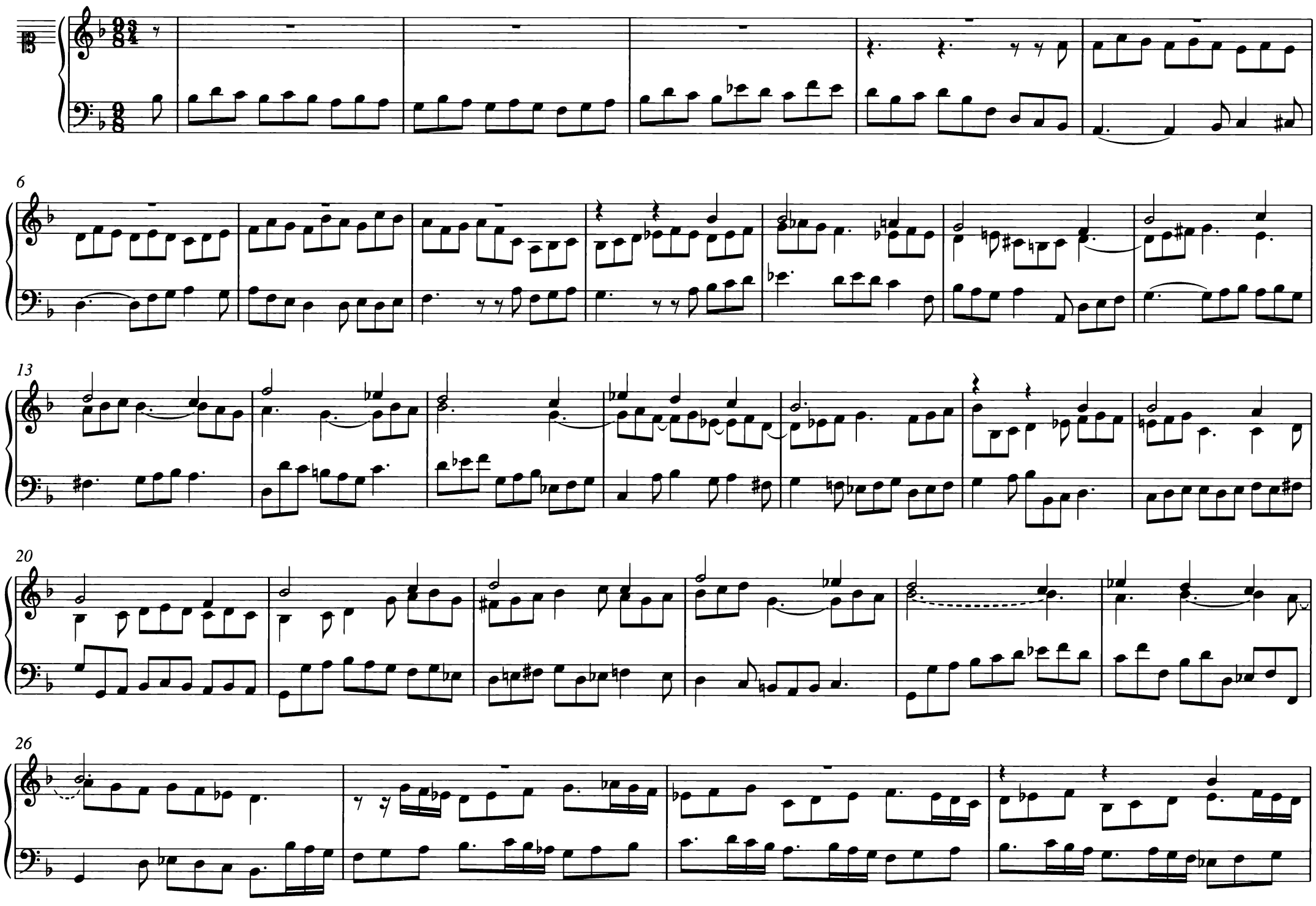

© 1985 by Yale University, New Haven

30

34

38

42

46

26. Nun laßt uns den Leib begraben

BWV 1111

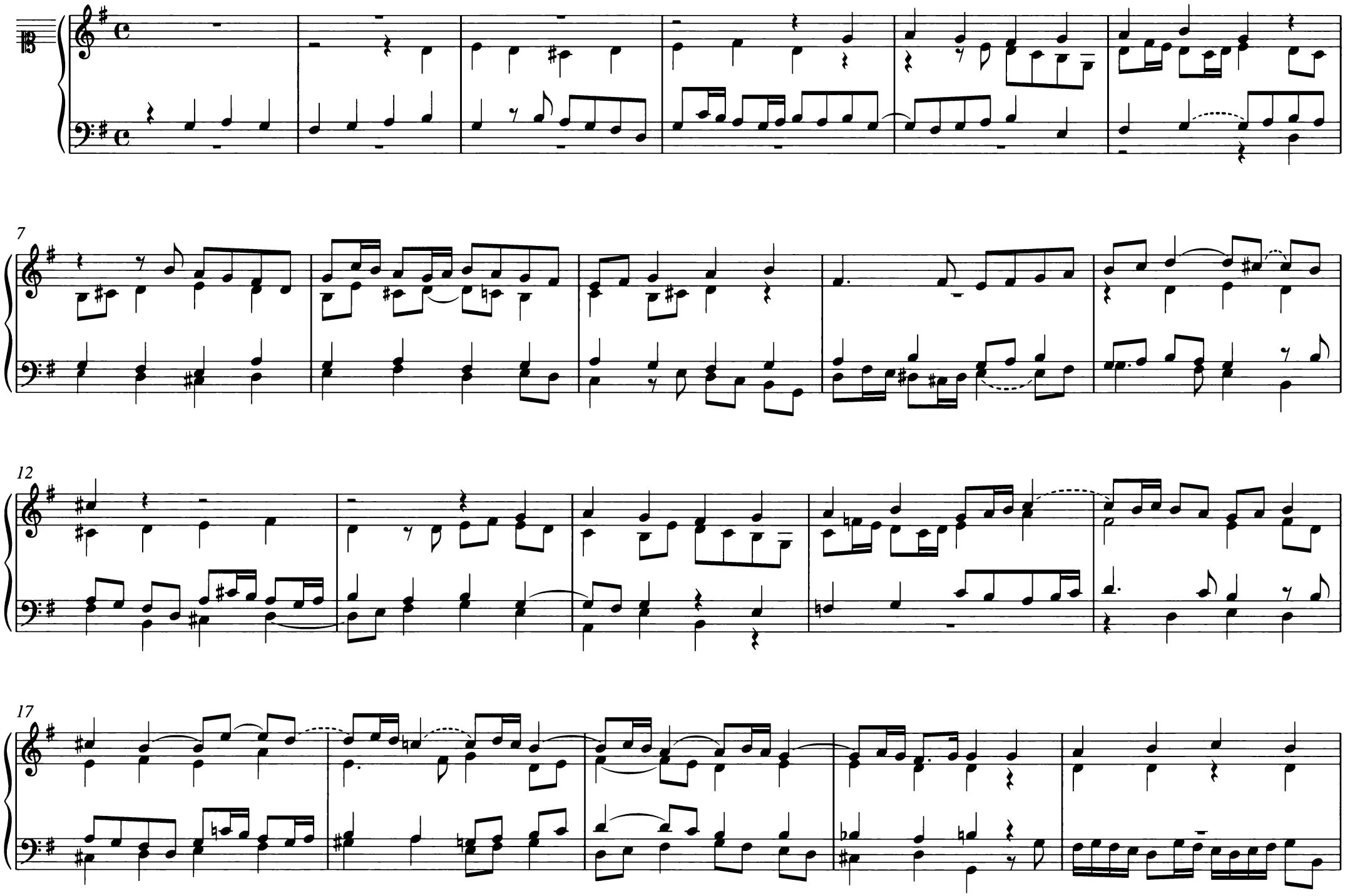

© 1985 by Yale University, New Haven

22

26

tr

30

35

40

27. Christus, der ist mein Leben

BWV 1112

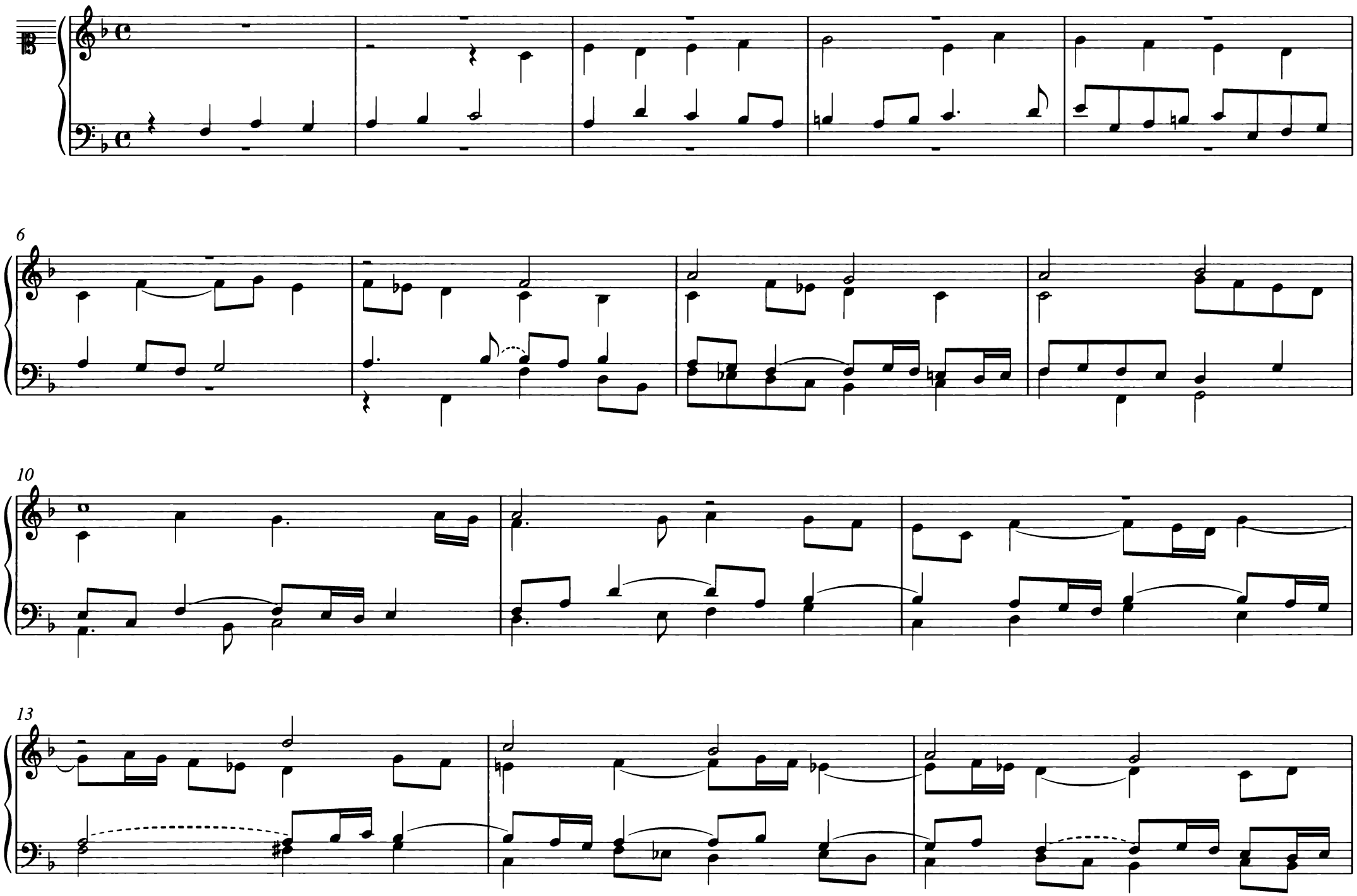

© 1985 by Yale University, New Haven

16

19

23

26

28. Ich hab mein Sach Gott heimgestellt

BWV 1113

f

5

p

f

10

15

p

f

© 1985 by Yale University, New Haven

20

p

f

25

29

p

f

33

37

p

f

29. Herr Jesu Christ, du höchstes Gut

BWV 1114

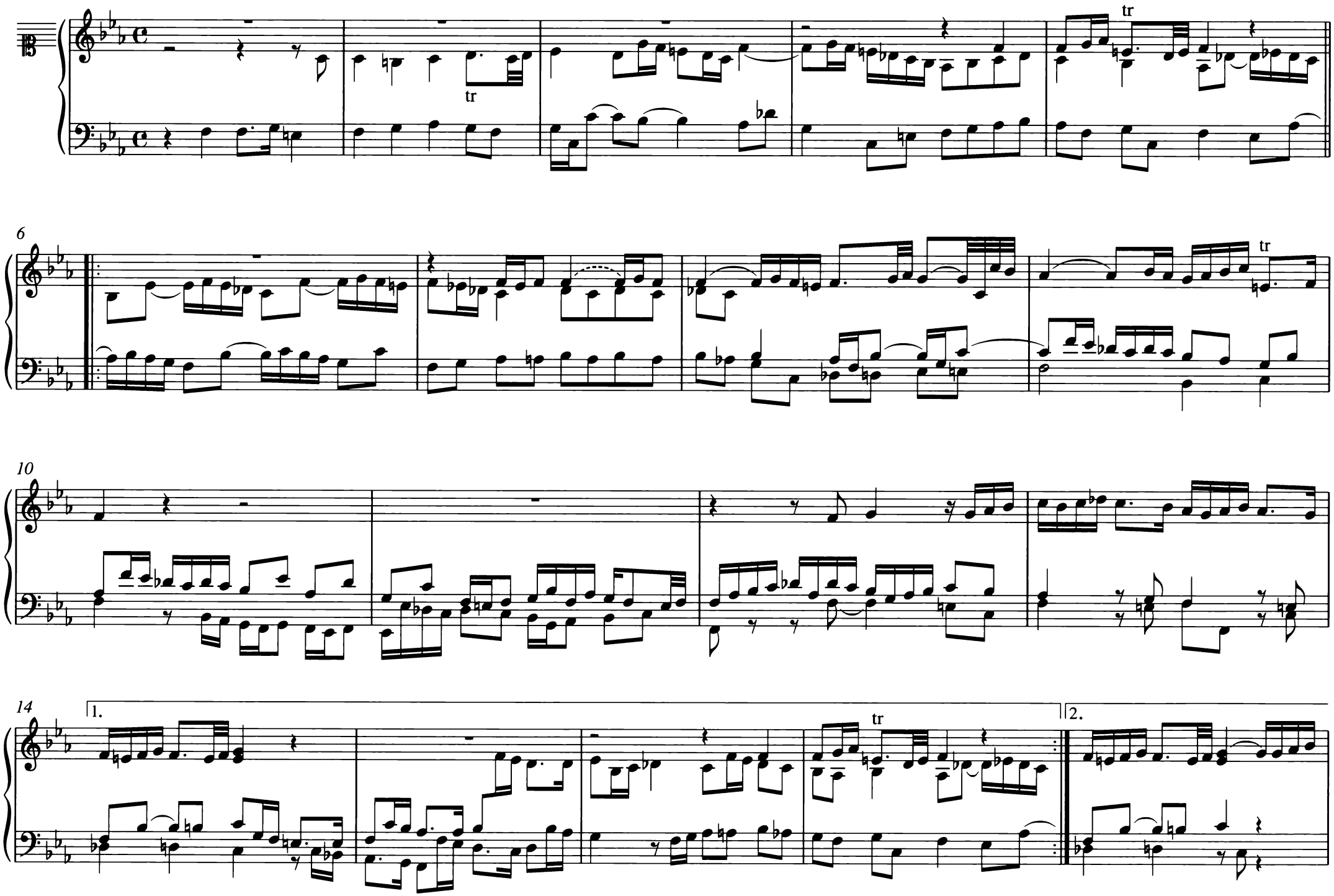

© 1985 by Yale University, New Haven

15b

19

23

27

30. Herzlich lieb hab ich dich, o Herr

BWV 1115

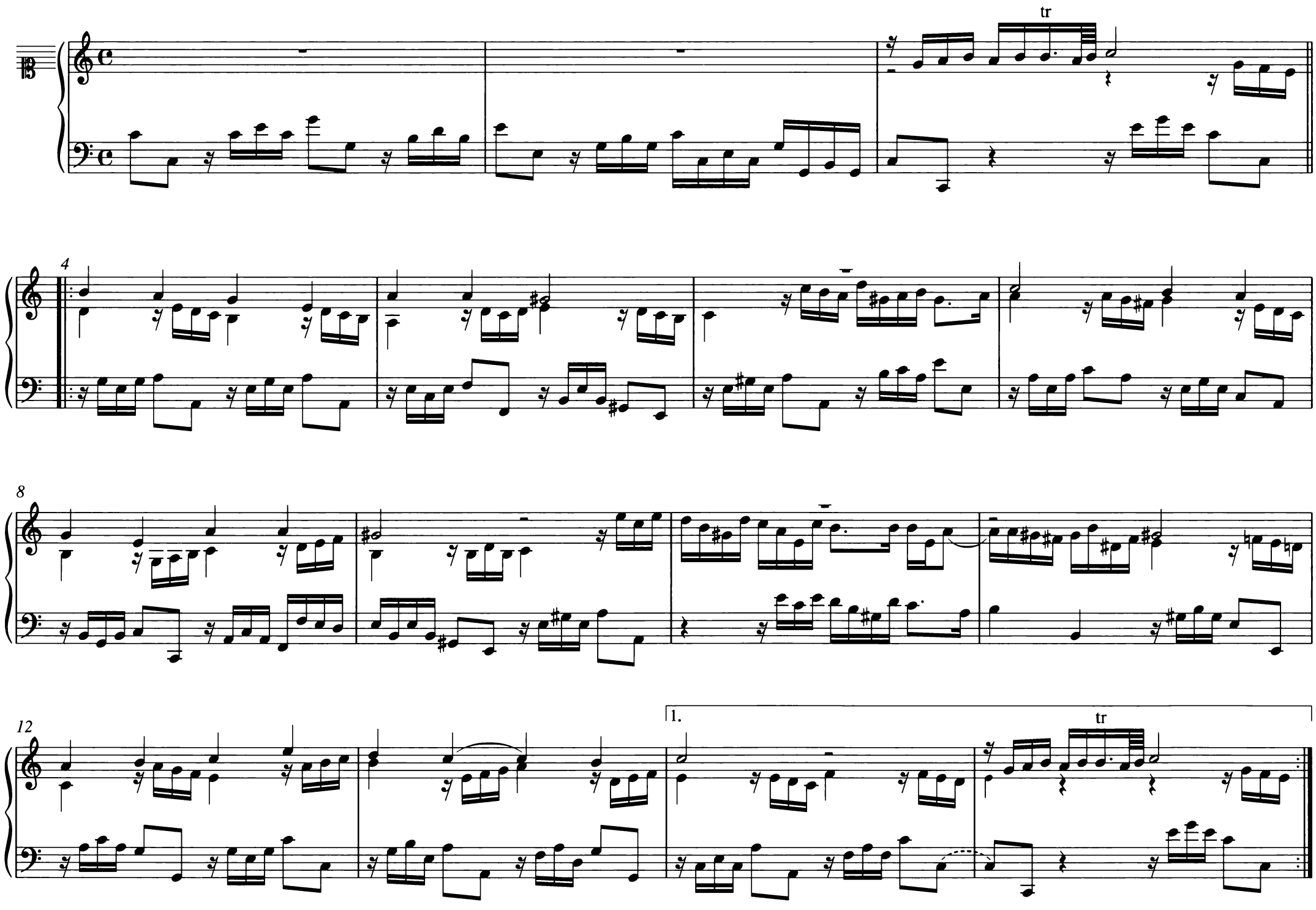

© 1985 by Yale University, New Haven

14b

2.

19

23

27

32

31. Was Gott tut, das ist wohlgetan

BWV 1116

(2.)

5

9

1.

2.

12

© 1985 by Yale University, New Haven

16

20

24

27

32. Alle Menschen müssen sterben

BWV 1117

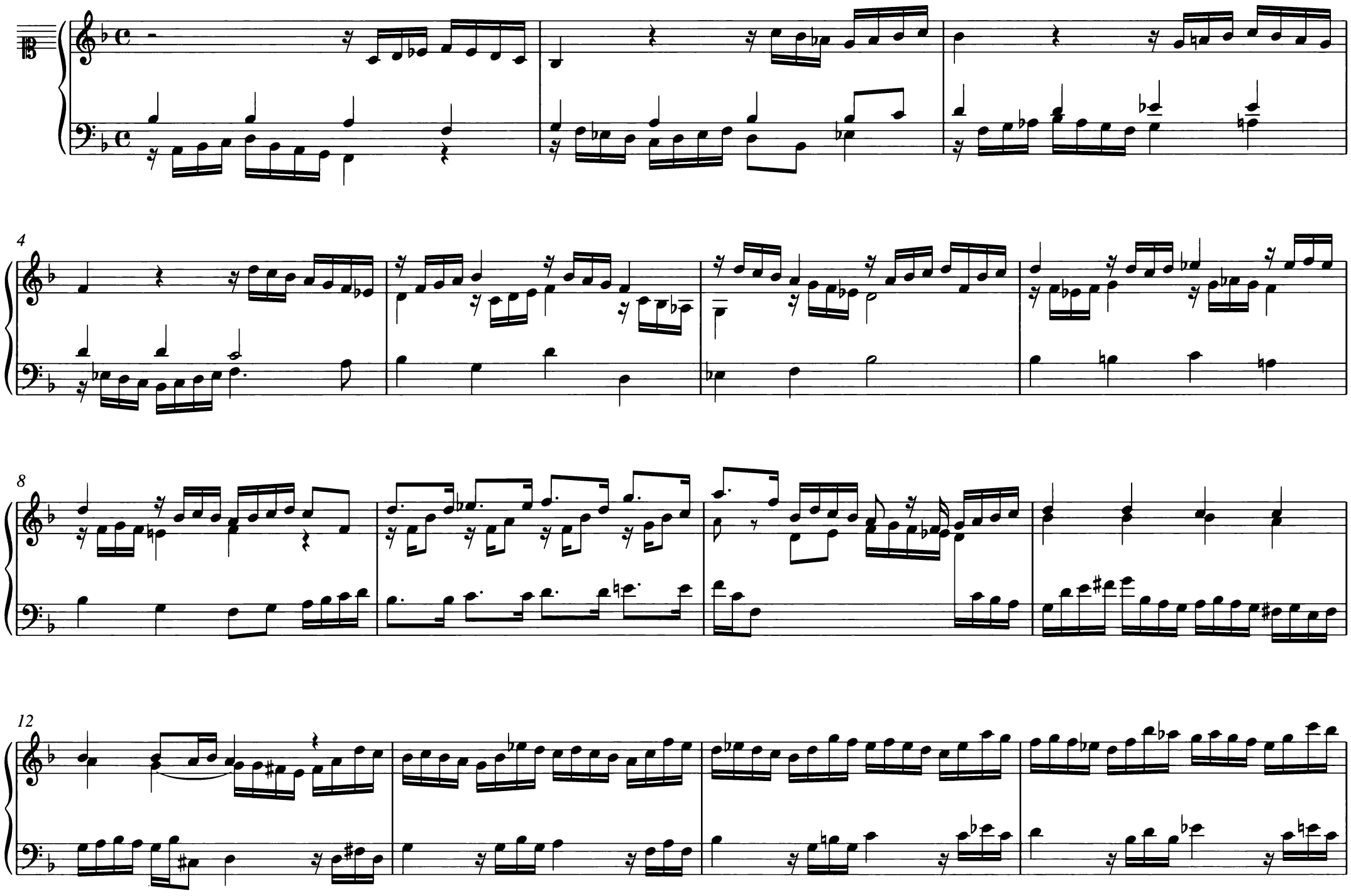

© 1985 by Yale University, New Haven

16

18

20

22

adagio

24

33. Machs mit mir, Gott, nach deiner Güt

BWV 957

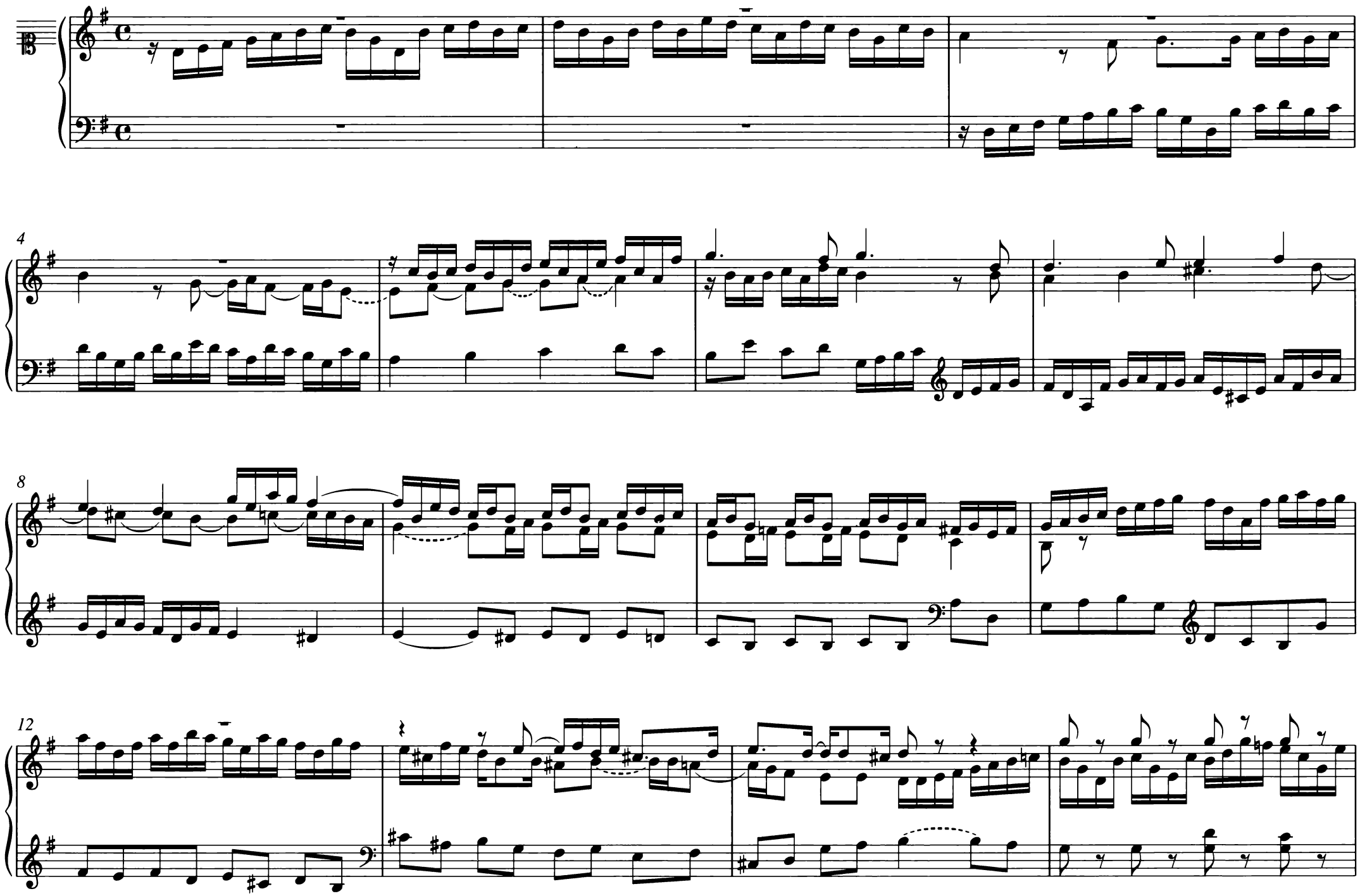

© 1985 by Yale University, New Haven

16

19

22

26

30

tr

34. Werde munter, mein Gemüte

BWV 1118

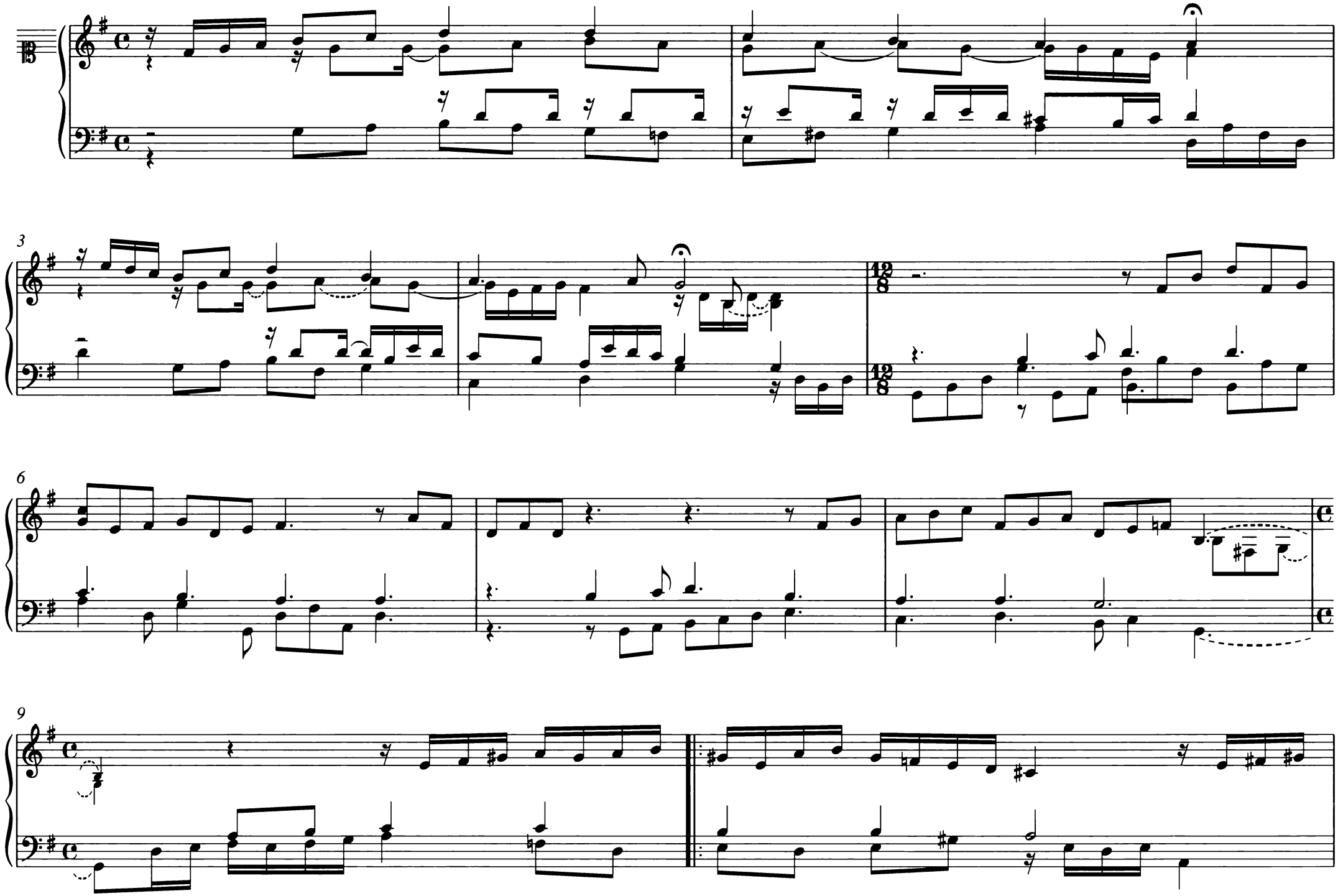

© 1985 by Yale University, New Haven

11

14

17

1.

2.

19

35. Wie nach einer Wasserquelle

BWV 1119

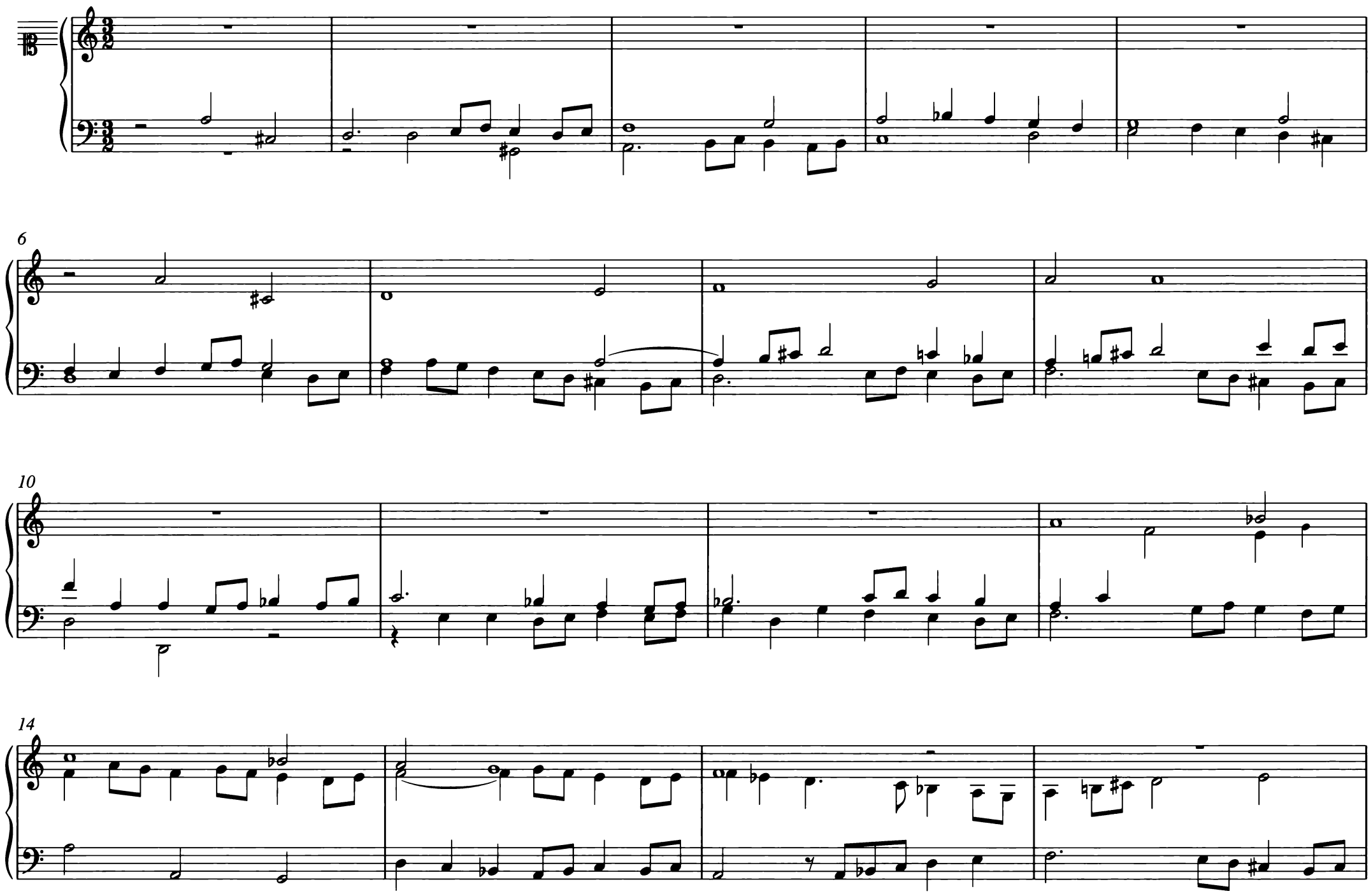

© 1985 by Yale University, New Haven

18

22

27

32

36. Christ, der du bist der helle Tag

BWV 1120

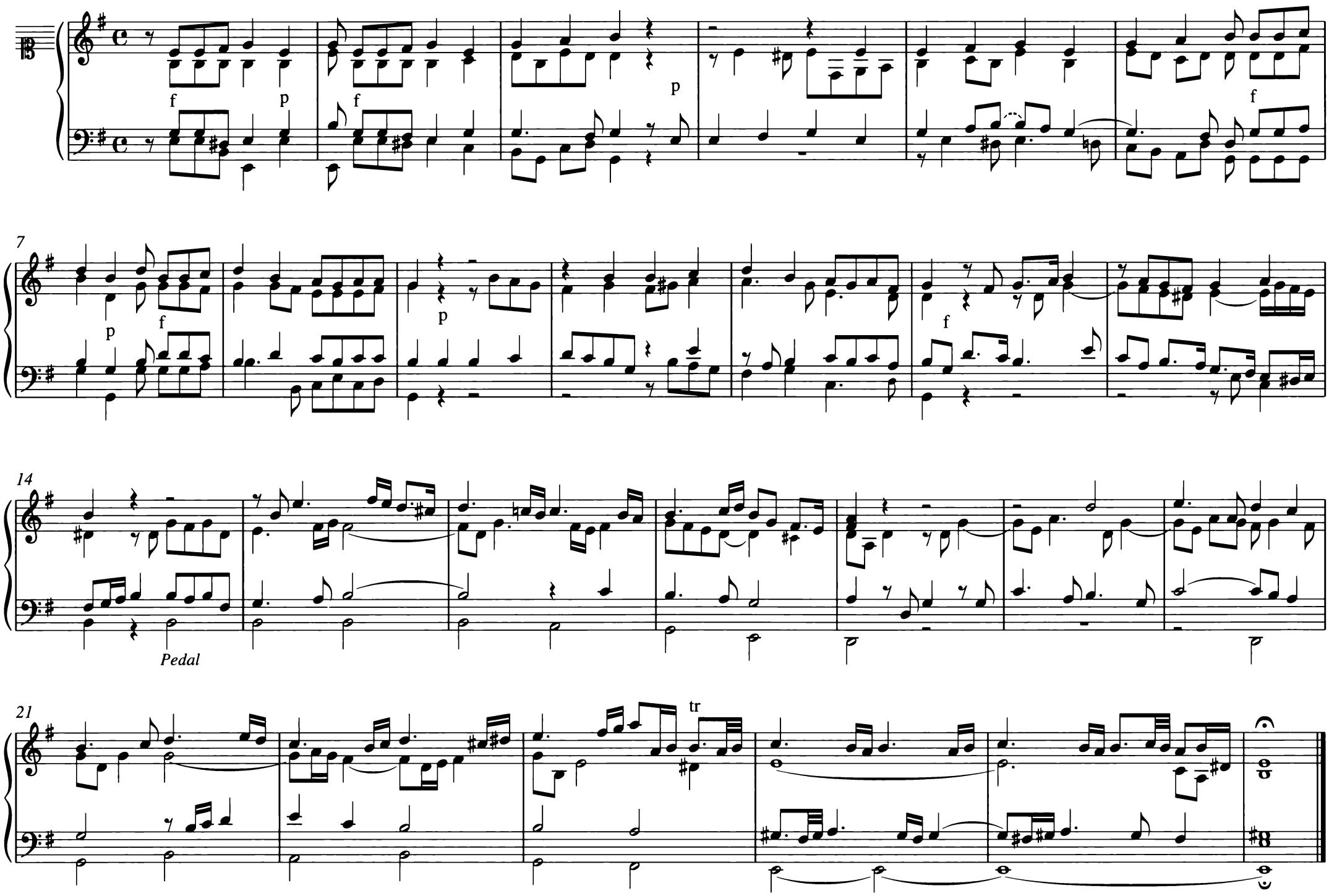

© 1985 by Yale University, New Haven

INHALT

Zur Edition V

Faksimile: *Aus tiefer Not schrei ich zu dir* / BWV 1099, Abschrift von der Hand Johann Gottfried Neumeisters XVI

Faksimile: *Jesu, meine Freude* / BWV 1105, Abschrift von der Hand Johann Gottfried Neumeisters XVIII

Faksimile: *Ach Herr, mich armen Sünder* / BWV 742, Abschrift von der Hand Christoph Sasses XIX

Faksimile: Fuga / BWV 957/1, Abschrift von der Hand Leonhard Scholz' XX

Orgelchoräle der Neumeister-Sammlung

1. *Der Tag, der ist so freudenreich* oder *Ein Kindelein so löbelich* / BWV 719 . . . 2
2. *Wir Christenleut* / BWV 1090 4
3. *Das alte Jahr vergangen ist* / BWV 1091 6
4. *Herr Gott, nun schleuß den Himmel auf* / BWV 1092 8
5. *Herzliebster Jesu, was hast du verbrochen* / BWV 1093 10
6. *O Jesu, wie ist dein Gestalt* / BWV 1094 12
7. *O Lamm Gottes, unschuldig* / BWV 1095 14
8. *Christe, der du bist Tag und Licht* oder *Wir danken dir, Herr Jesu Christ* / BWV 1096 16
9. *Ehre sei dir, Christe, der du leidest Not* / BWV 1097 18
10. *Wir glauben all an einen Gott* / BWV 1098 20
11. *Aus tiefer Not schrei ich zu dir* / BWV 1099 22
12. *Allein zu dir, Herr Jesu Christ* / BWV 1100 24
13. *Ach Gott und Herr* / BWV 714 26
14. *Ach Herr, mich armen Sünder* oder *Herzlich tut mich verlangen* / BWV 742 . . 28
15. *Durch Adams Fall ist ganz verderbt* / BWV 1101 30
16. *Du Friedefürst, Herr Jesu Christ* / BWV 1102 33
17. *Erhalt uns, Herr, bei deinem Wort* / BWV 1103 35
18. *Vater unser im Himmelreich* oder *Nimm von uns, Herr, du treuer Gott* / BWV 737 36
19. *Wenn dich Unglück tut greifen an* / BWV 1104 38
20. *Jesu, meine Freude* / BWV 1105 39
21. *Gott ist mein Heil, mein Hilf und Trost* / BWV 1106 40
22. *Jesu, meines Lebens Leben* / BWV 1107 42
23. *Als Jesus Christus in der Nacht* / BWV 1108 44
24. *Ach Gott, tu dich erbarmen* / BWV 1109 46
25. *O Herre Gott, dein göttlich Wort* / BWV 1110 48
26. *Nun laßt uns den Leib begraben* / BWV 1111 50
27. *Christus, der ist mein Leben* / BWV 1112 52
28. *Ich hab mein Sach Gott heimgestellt* / BWV 1113 54
29. *Herr Jesu Christ, du höchstes Gut* / BWV 1114 56
30. *Herzlich lieb hab ich dich, o Herr* / BWV 1115 58
31. *Was Gott tut, das ist wohlgetan* / BWV 1116 60
32. *Alle Menschen müssen sterben* / BWV 1117 62
33. *Machs mit mir, Gott, nach deiner Güt* / BWV 957 64
34. *Werde munter, mein Gemüte* / BWV 1118 66
35. *Wie nach einer Wasserquelle* / BWV 1119 68
36. *Christ, der du bist der helle Tag* / BWV 1120 70

Anhang: Orgelchoräle der Neumeister-Sammlung in anderer Überlieferung

Der Tag, der ist so freudenreich / BWV 719 72

Fuga / BWV 957/1 74

Johann Pachelbel: *Christe, der du bist Tag und Licht* / zu BWV 1096 76

Fuga *Christe, der du bist Tag und Licht* (nach J. Pachelbel) 77

Alphabetisches Register

(nach Textanfängen)

Ach Gott, tu dich erbarmen / BWV 1109 46
Ach Gott und Herr / BWV 714 26
Ach Herr, mich armen Sünder / BWV 742 28
Allein zu dir, Herr Jesu Christ / BWV 1100 24
Alle Menschen müssen sterben / BWV 1117 62
Als Jesus Christus in der Nacht / BWV 1108 44
Aus tiefer Not schrei ich zu dir / BWV 1099 22
Christ, der du bist der helle Tag / BWV 1120 70
Christe, der du bist Tag und Licht / BWV 1096 16
Christus, der ist mein Leben / BWV 1112 52
Das alte Jahr vergangen ist / BWV 1091 6
Der Tag, der ist so freudenreich / BWV 719 2
Du Friedefürst, Herr Jesu Christ / BWV 1102 33
Durch Adams Fall ist ganz verderbt / BWV 1101 30
Ehre sei dir, Christe, der du leidest Not / BWV 1097 18
Ein Kindelein so löbelich / BWV 719 2
Erhalt uns, Herr, bei deinem Wort / BWV 1103 35
Gott ist mein Heil, mein Hilf und Trost / BWV 1106 40
Herr Gott, nun schleuß den Himmel auf / BWV 1092 8
Herr Jesu Christ, du höchstes Gut / BWV 1114 56
Herzlich lieb hab ich dich, o Herr / BWV 1115 58
Herzlich tut mich verlangen / BWV 742 28
Herzliebster Jesu, was hast du verbrochen / BWV 1093 10
Ich hab mein Sach Gott heimgestellt / BWV 1113 54
Jesu, meine Freude / BWV 1105 39
Jesu, meines Lebens Leben / BWV 1107 42
Machs mit mir, Gott, nach deiner Güt / BWV 957 64
Nimm von uns, Herr, du treuer Gott / BWV 737 36
Nun laßt uns den Leib begraben / BWV 1111 50
O Herre Gott, dein göttlich Wort / BWV 1110 48
O Jesu, wie ist dein Gestalt / BWV 1094 12
O Lamm Gottes, unschuldig / BWV 1095 14
Vater unser im Himmelreich / BWV 737 36
Was Gott tut, das ist wohlgetan / BWV 1116 60
Wenn dich Unglück tut greifen an / BWV 1104 38
Werde munter, mein Gemüte / BWV 1118 66
Wie nach einer Wasserquelle / BWV 1119 68
Wir Christenleut / BWV 1090 4
Wir danken dir, Herr Jesu Christ / BWV 1096 16
Wir glauben all an einen Gott / BWV 1098 20