JOHANN SEBASTIAN BACH

NEUE AUSGABE SÄMTLICHER WERKE

Herausgegeben vom
Johann-Sebastian-Bach-Institut Göttingen
und vom Bach-Archiv Leipzig

Serie I: Kantaten

Band 32.1

BÄRENREITER KASSEL · BASEL · LONDON · NEW YORK

1992

JOHANN SEBASTIAN BACH

RATSWAHLKANTATEN I

Gott ist mein König, BWV 71
(Zweite Mühlhäuser Ratswahlkantate, BWV Anh. 192: siehe Krit. Bericht)
Preise, Jerusalem, den Herrn, BWV 119
Ihr Tore zu Zion, BWV 193 (Fragment)
(Wünschet Jerusalem Glück, BWV Anh. 4: siehe Krit. Bericht)

Herausgegeben von
CHRISTINE FRÖDE

BÄRENREITER KASSEL · BASEL · LONDON · NEW YORK
BA 5073

HERAUSGEBER-KOLLEGIUM

Alfred Dürr, Göttingen / Rudolf Eller, Rostock / Werner Felix, Leipzig
Klaus Hofmann, Göttingen / A. Hyatt King, London / Karl-Heinz Köhler, Weimar / Eduard Reeser, Utrecht
Leonid Roisman, Moskau / Hans-Joachim Schulze, Leipzig / Wilhelm Virneisel, Siegsdorf
Christoph Wolff, Cambridge, Mass.
Vorsitzender: Georg von Dadelsen, Tübingen

Die Editionsarbeiten der *Neuen Bach-Ausgabe* werden gefördert durch die
Konferenz der Akademien der Wissenschaften in der Bundesrepublik Deutschland,
vertreten durch die Akademie der Wissenschaften und der Literatur zu Mainz,
aus Mitteln des Bundesministeriums für Forschung und Technologie, Bonn,
und des Ministeriums für Wissenschaft und Kultur des Landes Niedersachsen.

Als Ergänzung zu dem vorliegenden Band erscheint:
Christine Fröde: Kritischer Bericht zur *Neuen Bach-Ausgabe* Serie I, Band 32.1.

© 1992 Bärenreiter-Verlag Karl Vötterle GmbH & Co. KG, Kassel
Alle Rechte vorbehalten / 1992 / Printed in Germany
Vervielfältigungen jeglicher Art sind gesetzlich verboten.

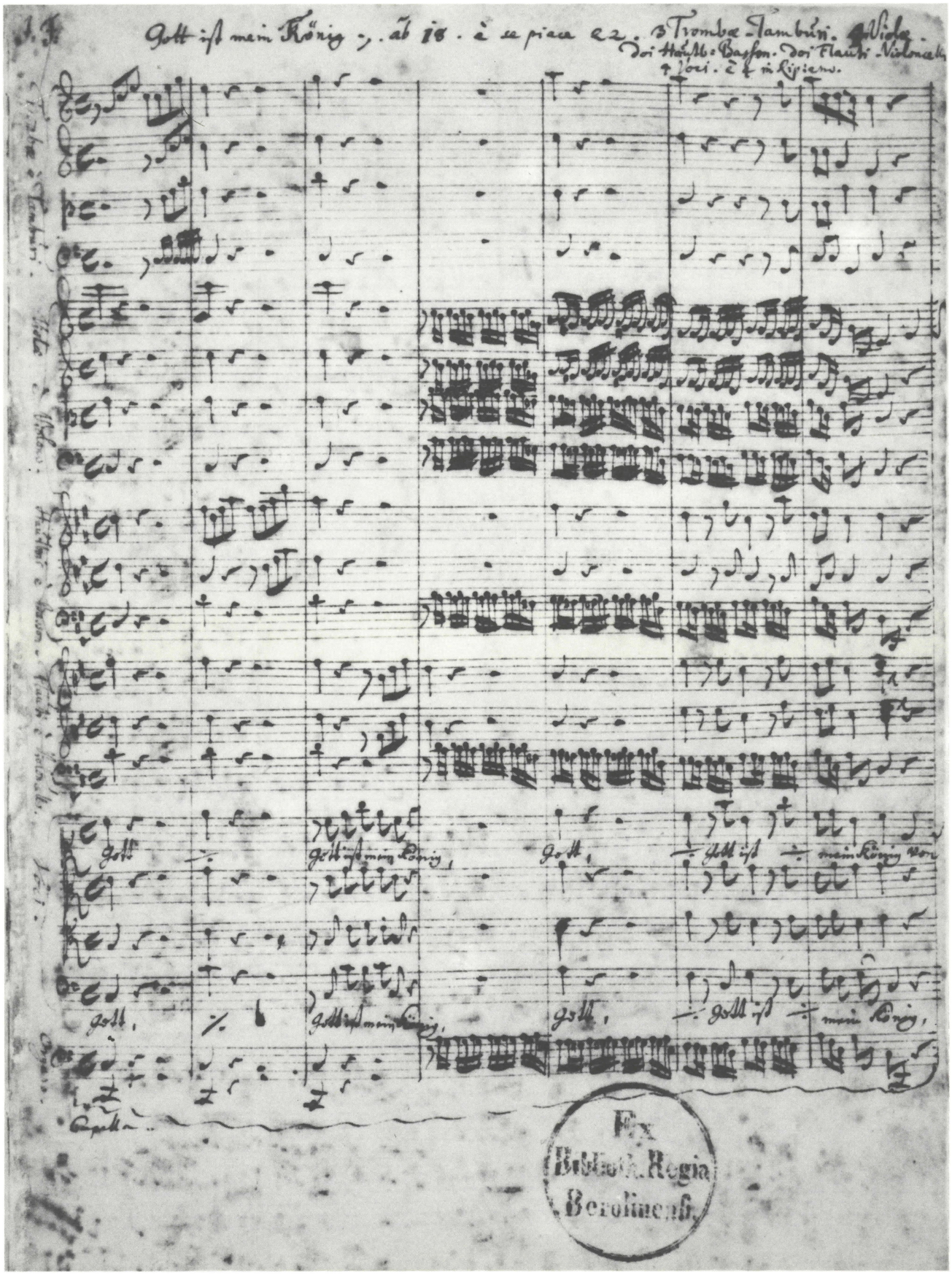

Kantate *Gott ist mein König*, BWV 71. Bl. 2[r] der autographen Partitur (Staatsbibliothek zu Berlin, Preußischer Kulturbesitz, Musikabteilung, *Mus. ms. Bach P 45*). Beginn des Satzes 1.
Originalgröße: 32,5 × 19,7 cm

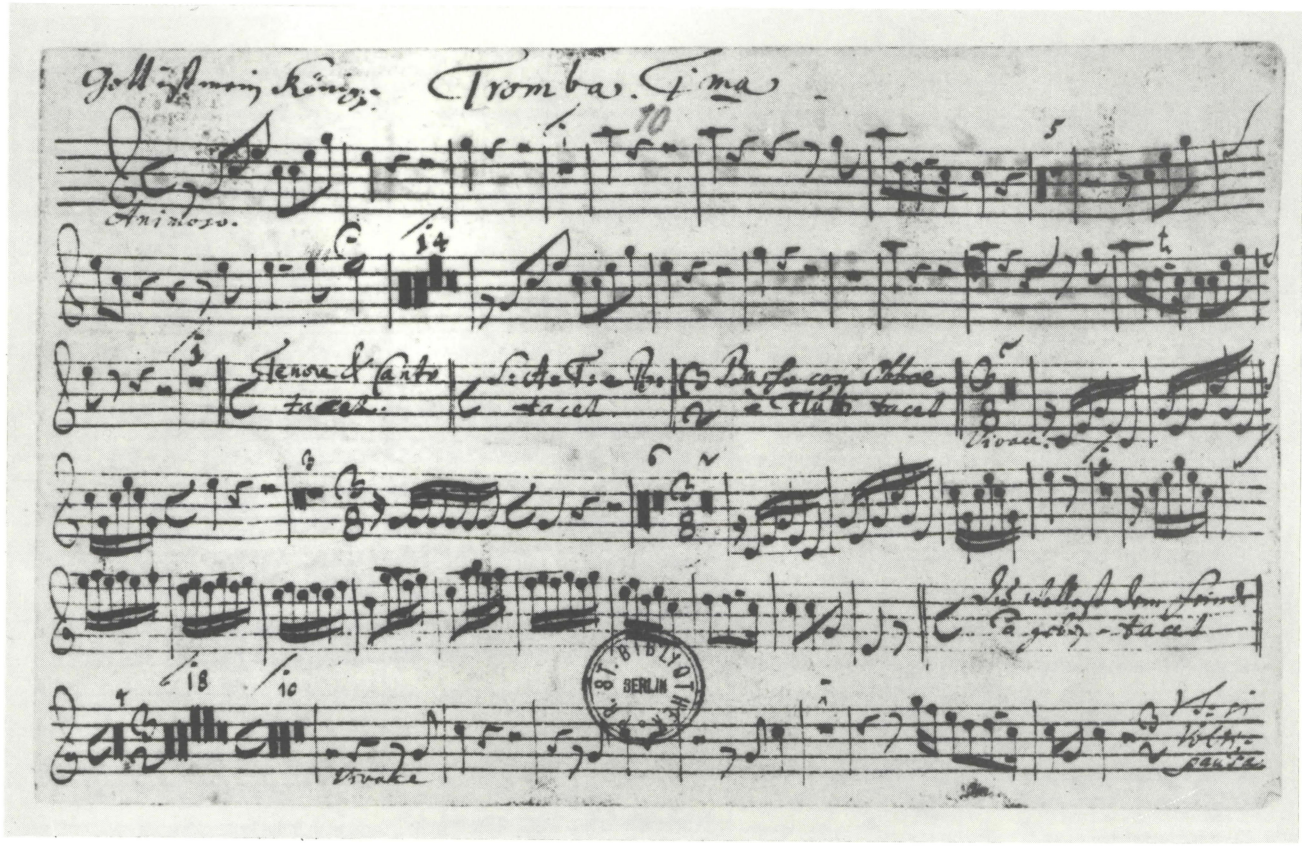

Kantate *Gott ist mein König*, BWV 71. Bl. 1ʳ und 1ᵛ der autographen Stimme *Tromba I* (Staatsbibliothek zu Berlin, Preußischer Kulturbesitz, Musikabteilung, *Mus. ms. Bach St 377*). Satz 1 bis Satz 7.
Originalgröße: 12,5 × 20 cm

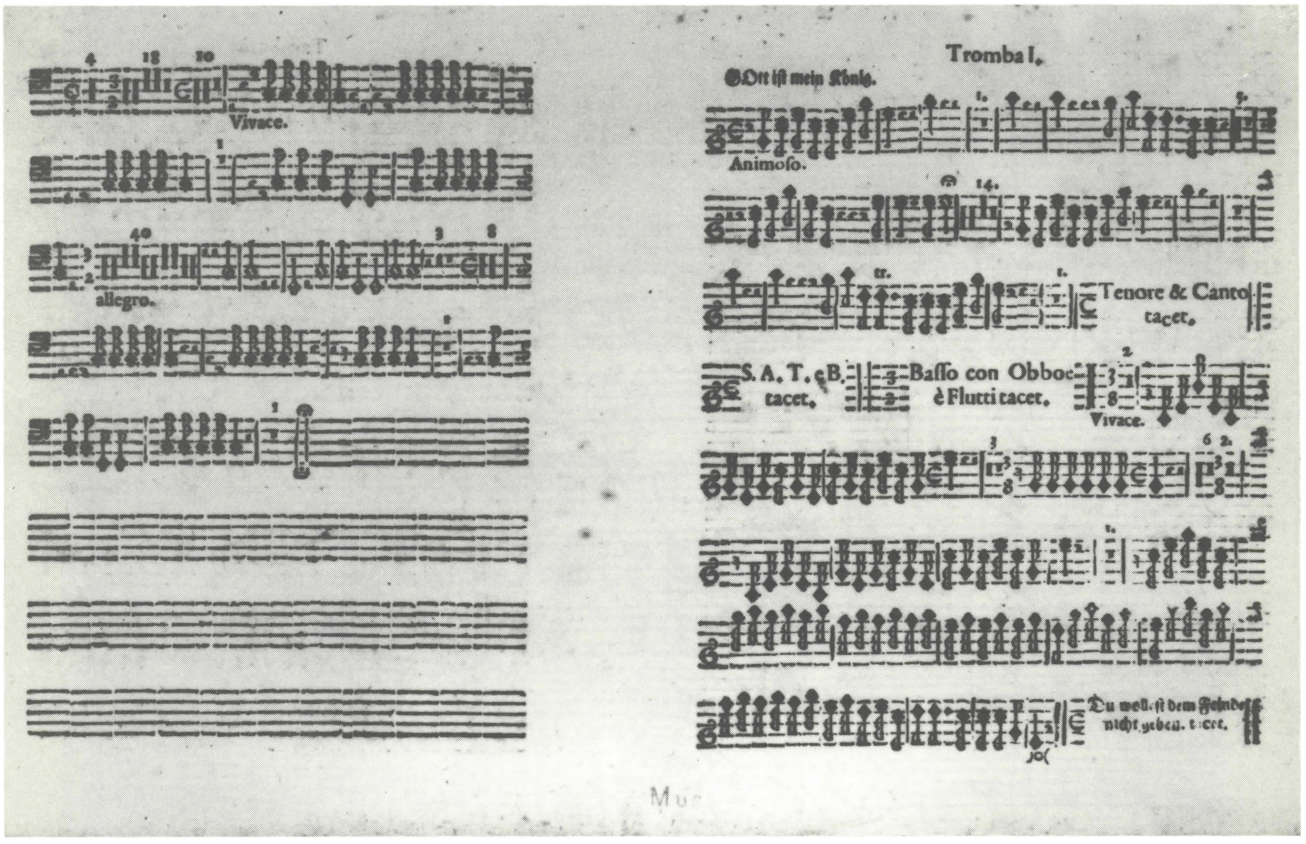

Kantate *Gott ist mein König*, BWV 71. Bl. 1ʳ und 1ᵛ der auf einem halben Bogen zusammengedruckten Originalstimmen *Tromba I* und *Tamburi* (Staatsbibliothek zu Berlin, Preußischer Kulturbesitz, Musikabteilung, *Mus. 11495,17*). Satz 1 bis Satz 7.
Originalgröße: 20 × 32,5 cm

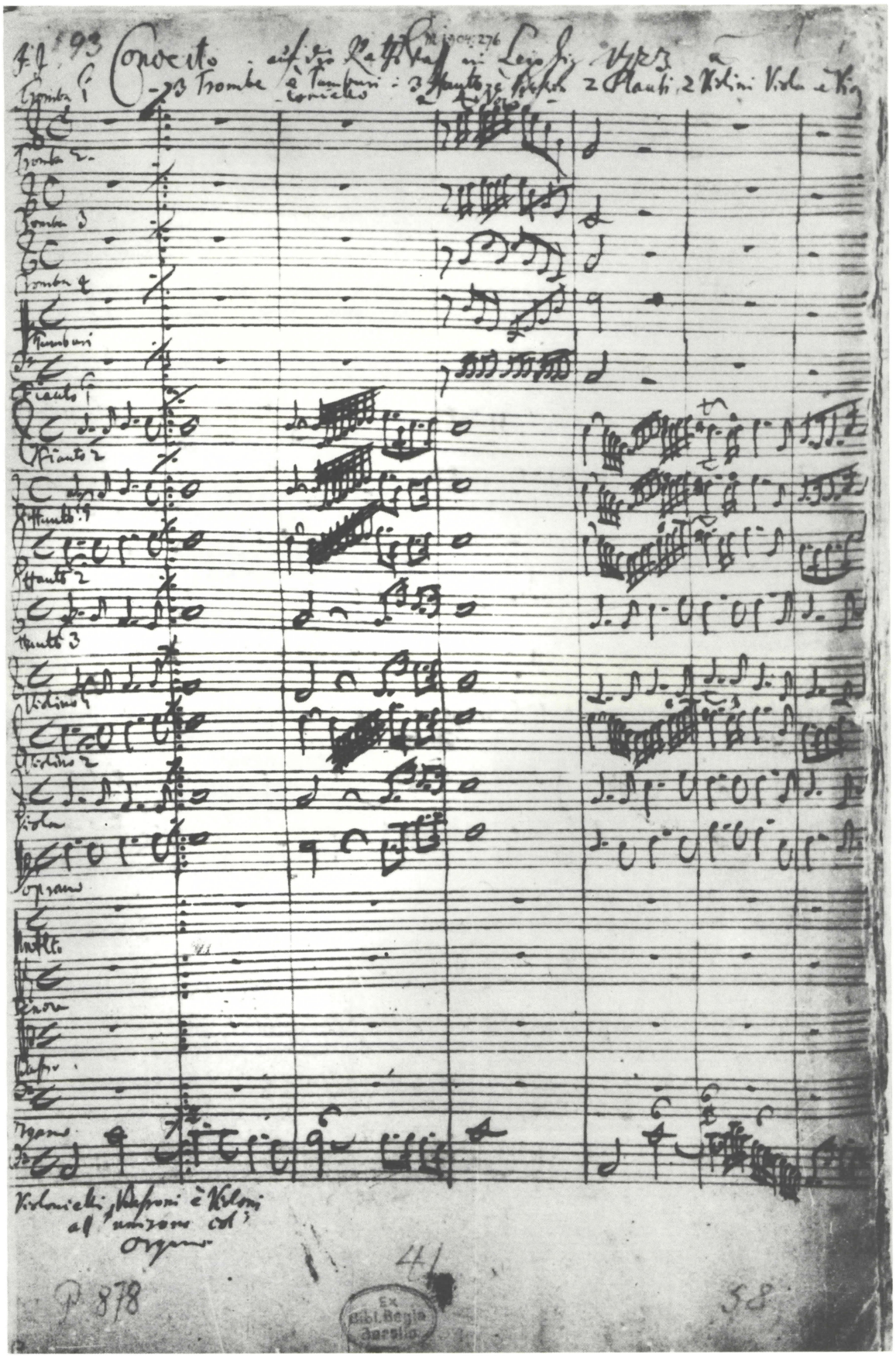

Kantate *Preise, Jerusalem, den Herrn*, BWV 119. Bl. 1[r] der autographen Partitur (Staatsbibliothek zu Berlin, Preußischer Kulturbesitz, Musikabteilung, *Mus. ms. Bach P 878*). Beginn des Satzes 1. Originalgröße: 34,5 × 21,5 cm

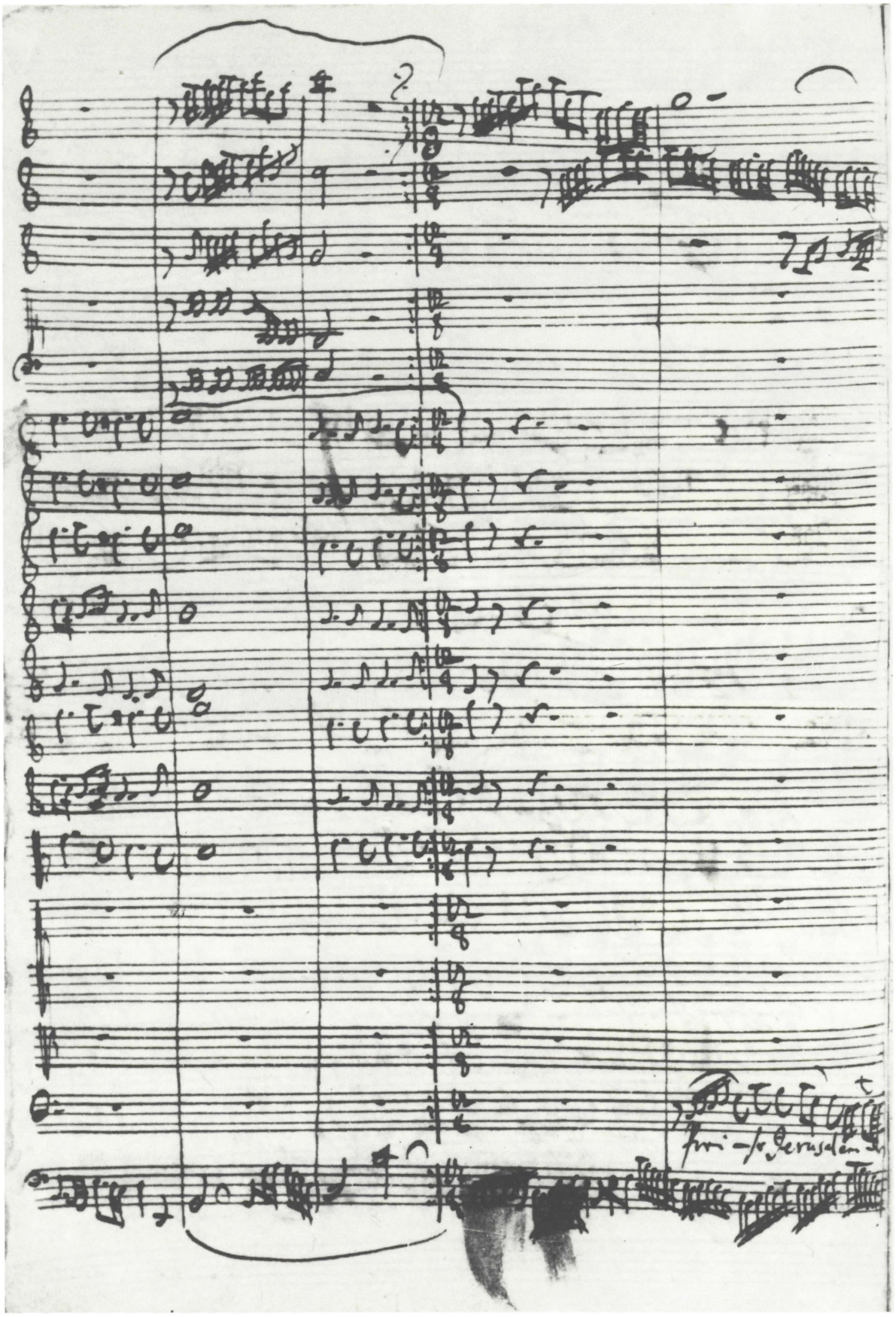

Kantate *Preise, Jerusalem, den Herrn*, BWV 119. Bl. 2ᵛ der autographen Partitur (Staatsbibliothek zu Berlin, Preußischer Kulturbesitz, Musikabteilung, *Mus. ms. Bach P 878*). Schluß des ersten und Beginn des zweiten Teils von Satz 1 (T. 20ff.).
Originalgröße: 34,5 × 21,5 cm

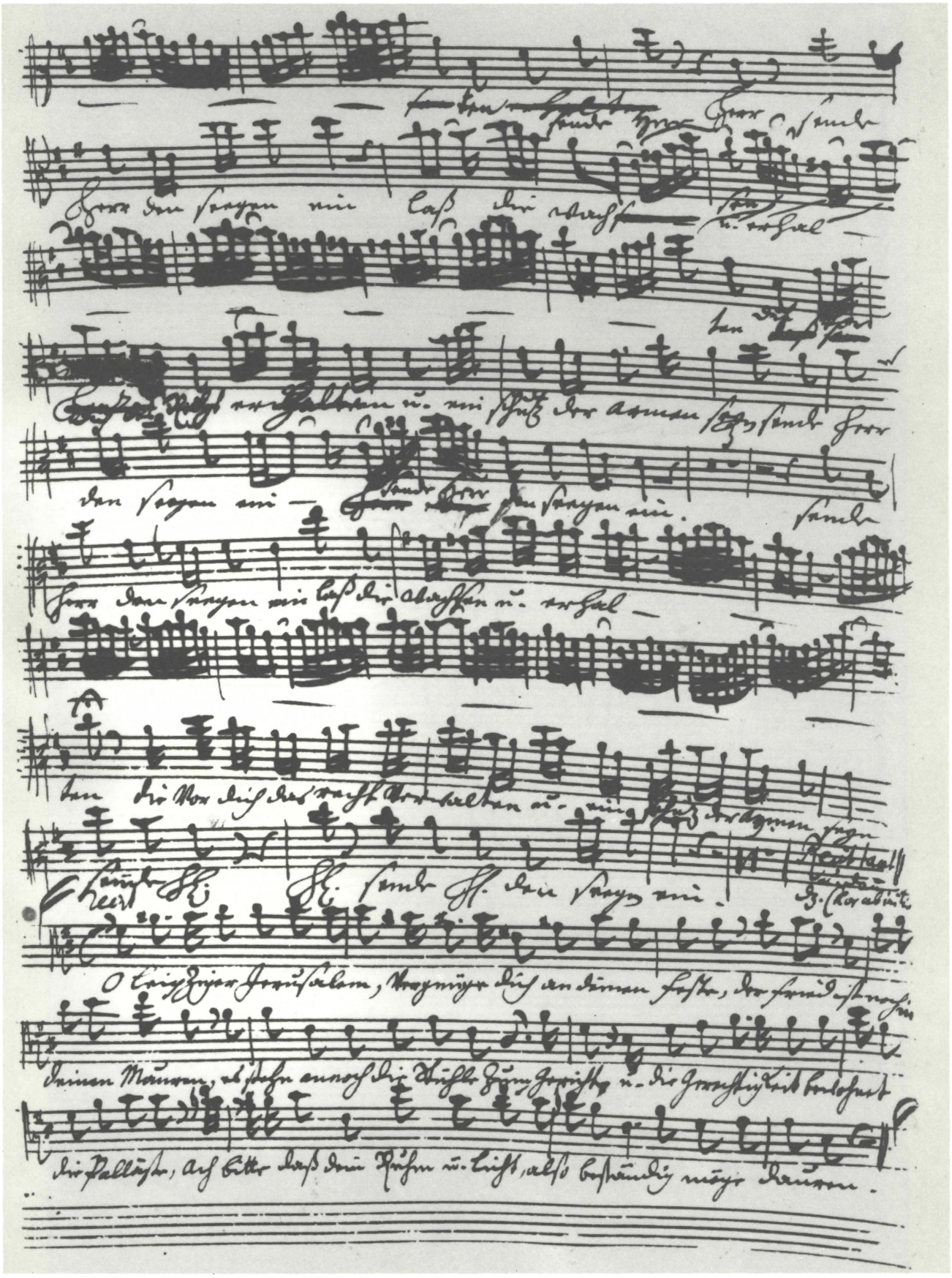

Kantate *Ihr Tore zu Zion*, BWV 193. Bl. 2[r] der Originalstimme *Alto* von der Hand Johann Heinrich Bachs mit Korrekturen Johann Sebastian Bachs (Staatsbibliothek zu Berlin, Preußischer Kulturbesitz, Musikabteilung, *Mus. ms. Bach St 62*). Schluß des Satzes 5, Vermerk für Satz 6 und 7, Satz 4 als Nachtrag. Originalgröße: 34 × 22 cm

Gott ist mein König

BWV 71

Tromba I, II, III
Timpani

Violino I, II
Viola
Violone

Oboe I, II
Bassono

Flauto dolce I, II
Violoncello

Soprano
Alto
Tenore
Basso
} con ripieno se piace

Organo obbligato

Gott ist mein König*

BWV 71

1.

Tutti e animoso

Tromba I

Tromba II

Tromba III

Timpani

Violino I

Violino II

Viola

Violone

Oboe I

Oboe II

Bassono

Flauto *dolce* I

Flauto *dolce* II

Violoncello

Soprano — tutti** — Gott, | Gott, | Gott ist mein Kö-nig,

Alto — tutti** — Gott, | Gott, | Gott ist mein Kö-nig,

Tenore — tutti** — Gott, | Gott, | Gott ist mein Kö-nig,

Basso — tutti** — Gott, | Gott, | Gott ist mein Kö-nig,

Organo *(bez.)*

* In originaler Partiturordnung und Tonartschreibung; Abdruck in normalisierter Notation im Anhang (S. 67ff.)

** Ripieno ad libitum (siehe Vorwort).

©1992 by Bärenreiter-Verlag, Kassel

4

Gott, Gott, Gott ist, Gott

Gott, Gott, Gott ist, Gott

Gott, Gott, Gott ist, Gott

Gott, Gott, Gott ist, Gott

7

tr

tr

tr

solo

ist mein Kö - nig von al - - - - ters her, von al - - - - ters her, von

solo

ist mein Kö - nig von al-ters her, von al - - - ters her, von al-ters her, von al - - - ters her,

solo

ist mein Kö - nig von al-ters her, von al - - - ters her, von al-ters her, von al - - - ters her,

solo

ist mein Kö - nig von al - - - ters her, von al - - - ters her,

12

tr

al - - - - - - ters her,
Gott ist mein Kö - nig von al - ters her;

von al-ters her, von al - - - - ters her,
Gott ist mein Kö - nig von al - ters her;

von al-ters her,
von al - ters her,
Gott ist mein Kö - nig von al - ters her;

von al - - - - - - - ters her,
Gott ist mein Kö - nig von al - ters her;

un poco allegro

16

Violino I

Violino II

Viola

Violone

Soprano

solo

der al - - - - - - - - - - - - - - - - - -

Alto

solo

der al - - - - - - - - - - - - - - - - - -

Tenore

solo

der al - - - - - - le Hül - fe tut, der al - - - - - - - -

Basso

solo

tr

der al - - - - - - - - - le Hül - fe tut, der al - - - - - -

Organo

19

tr

- le Hül - fe tut, der al - - - - - - - - - - - - - - - - le Hül - fe

- le Hül - fe tut, der al - - - - - - - - - - - - - - - - le Hül - fe

- le Hül - fe tut, der al - - - - - - - - - - - - - - - - le Hül - fe

- le Hül - fe tut, der al - - - - le Hül - fe

22

tut, der al - - - - - - - - - - - - - - - - - - le, al - - - - - -

tut, der al - - - - - - - - - - - - - - - - - - le, al - - - - - -

tut, der al - - - - - - - - - - - - - - - - - - le, al - - - - - -

tut, der al - - - - - - - - - - - - - - - - - - le, al - - - - - -

25

- - - - - - le Hül - fe tut, so auf Er - den, so auf Er - den, auf Er - den, auf

- - - - - - le Hül - fe tut, so auf Er - den, so auf Er - den, auf Er - den, so auf

- - - - - - le Hül - fe tut, so auf Er - den, so auf Er - den, auf Er - den,

- - - - - - le Hül - fe tut, so auf Er - den, so auf Er - den, so auf

tr

tasto solo

28

Tromba I

Tromba II

Tromba III

Timpani

Violino I

Violino II

Viola

Violone

Oboe I

Oboe II

Bassono

Flauto I

Flauto II

Violoncello

Soprano

tr

Er - den, auf Er - den, so auf

tr

Er - den ge-schicht. Gott ist mein

tutti

Kö-nig,

Gott,

Alto

Er-den, so auf Er - den, so auf

tutti

Er - den ge-schicht. Gott ist mein

Kö-nig,

Gott,

Tenore

auf Er-den, so auf

tutti

Er - den ge-schicht. Gott ist mein

Kö-nig,

Gott,

Basso

Er - den, so auf

tutti

Er - den ge-schicht. Gott ist mein

Kö-nig,

Gott,

Organo

6 5
4 3

32

Gott,

Gott,

Gott,

Gott,

Gott,

Gott,

Gott,

Gott,

35

tr

tr

tr

tr

Gott, Gott ist, Gott ist mein Kö - nig.

Gott, Gott ist, Gott ist mein Kö - nig.

Gott, Gott ist, Gott ist mein Kö - nig.

Gott, Gott ist, Gott ist mein Kö - nig.

2. Air

Andante

Soprano

Tenore

solo

Ich bin nun acht - - zig

Positivo

Organo obbligato (*bez.*)

4

Jahr, ich bin nun acht-zig Jahr,

war-um soll dein Knecht

8

sich mehr be - schwe - - - - - - - - ren, war - um, war - um soll dein

11

Knecht sich mehr be - schwe - - - - - - - - - - - - ren, war - um, war -

14

solo

Soll ich auf die - ser Welt mein Le - ben hö - - - - her brin -

um, ich bin nun acht - - zig

18

gen,

Jahr, war - um, war - um soll dein Knecht sich mehr be - schwe - - - - - - - -

21

durch man - chen sau - ren Tritt

- - - - ren, soll dein Knecht sich mehr be - schwe - - - - - ren, war - um, war -

24

hin - durch ins Al - - - - - - - - - ter drin - gen,

um?

tr

27

so

Ich will um-keh - ren, ich will um-keh - ren, ich will um-keh - ren,

30

gib Ge - duld, für Sünd und Schan - den mich be - wahr,

tr tr tr

daß ich ster - - - - - - - - - - - - be in mei - ner Stadt, daß ich ster - -

34

auf daß ich tra - gen

tr

- - - - - - - - - - - - be in mei - - ner Stadt,

tr

37

mag

in mei - ner Stadt,

in mei - ner Stadt, bei mei - nes

40

mit Ehrn,

mit Eh - ren

Va-ters und mei - ner Mut-ter Grab,

in mei-ner Stadt, bei mei - nes Va - ters und

tr

43

grau - - - es Haar.

mei - ner Mut - ter Grab.

tr

45

tr

3. Fuga

Soprano
Alto
Tenore
Basso
Organo (*bez.*)

solo
Dein Al - ter sei wie dei-ne Ju - gend, und Gott ist mit dir in al - lem, das du
tr
solo
Dein Al - ter sei wie dei-ne Ju - -
tr

5
solo
Dein Al - ter sei wie dei - ne Ju - - - gend, und Gott ist mit dir in
solo
Dein Al - ter
tust, und Gott ist mit dir in al - lem, in al - - - - lem, das du tust, das du
gend, und Gott ist mit dir in al - lem, das du tust, und Gott ist mit dir in

8
al - lem, das du tust, und Gott ist mit dir in al - lem, in al - - - - -
sei wie dei - ne Ju - - - gend, und Gott ist mit dir in al - lem, das du
tust,
al - lem, in al - - - - - lem, dein Al - ter sei wie dei - ne Ju - - - - -

11

- lem, das du tust, in al - - - - - - lem, das du tust, das du tust, das du

tust, und Gott ist mit dir in al - lem, in al - - - - - - lem, dein Al - ter

dein Al - ter sei wie dei - ne Ju - - - - - gend, und Gott ist mit dir in

gend, und Gott ist mit dir in al - lem, das du tust, und Gott ist mit dir in

14

tust, dein Al - ter sei wie dei - ne Ju - - - -

sei wie dei - ne Ju - - - - gend, und Gott ist mit dir in al - lem, das du

al - lem, das du tust, und Gott ist mit dir in al - lem, in al - - - -

al - lem, in al - - - - - lem, das du tust, in al - - lem, al - lem, das du

17

gend, und Gott ist mit dir in al - lem, in al - lem, in al - lem, das du tust, und Gott

tust, in al - lem, in al - lem, in al - lem, in al - lem, in al - lem, das du tust, und Gott

- lem, in al - lem, in al - lem, in al - lem, in al - lem, in al - lem, das du tust,

tust, in al - lem, das du tust, dein

20

ist mit dir in al - lem, das du tust, und Gott ist mit dir in al - lem, in

ist mit dir in al - lem, in al - - - - - lem, das du tust, das du tust,

dein Al - ter sei wie dei - ne

Al - ter sei wie dei - ne Ju - - - - gend, und Gott ist mit dir in al - lem, das

23

al - - - - - - lem, das du tust, das du tust, dein

dein Al - ter sei wie dei - ne Ju - - - - gend, und Gott

Ju - - - - - gend, und Gott ist mit dir in al - lem, das du tust, und Gott

du tust, und Gott ist mit dir in al - lem, in al - - - - - lem, das du

26

Al - ter sei wie dei - ne Ju - - - - gend, und Gott ist mit dir in al - lem, das

ist mit dir in al - lem, das du tust, und Gott ist mit dir in al - lem, in

ist mit dir in al - lem, in al - - - - - lem, das du tust, das du tust, in

tust, das du tust, dein Al - ter sei wie dei - ne

29

— du tust, in al - - - - - - - - - -
al - - - - - lem, und Gott ist mit dir in al - lem, in al - - - - lem, in
al - lem, in al - lem, in al - lem, in al - lem, in al - lem, in al - lem, in
Ju - - - gend, und Gott ist mit dir in al - lem, in al - - -

32

- lem, das du tust, in al - - - - - -
al - lem, das du tust, in al - - - - - - - - - - - -
al - lem, das du tust, und Gott ist mit dir in al - lem, das du tust, in
- lem, das du tust, und Gott ist mit dir in al - lem, in al - lem, das du tust, in

35

- - - - - lem, das du tust, in al - lem, in al - lem, das du tust.
- - - - lem, in al - lem, das du tust, in al - lem, in al - lem, das du tust.
al - lem, das du tust, in al - lem, das du tust, in al - lem, in al - lem, das du tust.
al - lem, das du tust, in al - - - - - - lem, das du tust.

4. Arioso

Lente

Oboe I

Oboe II

Bassono

Flauto *dolce* I

Flauto *dolce* II

Violoncello

Basso

Organo (*bez.*)

tr

8 7
6 5

6

5

tr

tr

solo

Tag und Nacht,

8 7
6 5

6

8 7
6 5

10

Tag_ und Nacht ist dein, Tag_ und Nacht, Tag_ und Nacht, Tag

15

und_ Nacht ist dein.

20

tr

Du ma-chest,

24 Basso

du ma-chest, daß bei - de, Sonn und Ge-stirn, daß bei - de, Sonn und Ge-stirn,

Organo

27

ih - ren ge - wis - - - sen Lauf ha - ben,

30

tr tr

du set - zest ei - nem jeg - li-chem Lan-de, du set - zest ei - nem

33

tr tr

jeg - li-chem Lan-de sei - ne Gren - ze, du set - zest ei - nem jeg - li-chem Lan-de, du set - zest ei - nem

36

jeg - li-chem Lan-de sei - ne Gren - - - - - - - ze, sei - - - - - - - ne Gren -

tr

39

ze, ei - nem jeg - li - chem Lan - de sei - - - - - - - - - ne Gren -

41

Oboe I

Oboe II

Bassono

Flauto I

Flauto II

Violoncello

Basso

ze.

Organo

45

tr

tr

Tag und Nacht,

50

Tag_ und Nacht ist dein, Tag_ und Nacht, Tag_ und Nacht, Tag

55

tr

tr

und____ Nacht ist dein.

59

tr

5. Air

Vivace

Tromba I

Tromba II

Tromba III

Timpani

Alto

solo

Durch mäch - ti - ge Kraft

Organo (*bez.*)

6 andante

er-hältst du uns - re Gren-zen, hier muß der Frie-de glän-zen, wenn Mord und Krie-ges Sturm sich al - ler Ort er -

10

hebt, wenn Kron und Zep- ter bebt, wenn Kron und Zep-ter bebt, hast du das Heil ge -

14 Alto

schafft, hast du das Heil ge - schafft, wenn Kron und Zep-ter

Organo

17 Tromba I

Tromba II

Tromba III

Timpani

Alto

bebt, hast du das Heil ge - schafft durch mäch - ti - ge Kraft,

Organo

21

durch mäch - ti - ge Kraft.

26

31

6.

Affettuoso e larghetto

Violino I

Violino II

Viola

Violone

Oboe I

Oboe II

Bassono

Flauto *dolce* I

Flauto *dolce* II

Violoncello

Soprano

Du wol - lest dem

Alto

Du wol - lest dem

Tenore

Du wol - lest dem

Basso

Du wol - lest dem

Organo (*bez.*)

staccato

Fein - de, dem Fein - de nicht_ ge - ben, du wol - lest dem

Fein - de, dem Fein - de nicht ge - ben, du wol -

Fein - de, dem Fein - de nicht ge - ben, du

Fein - de, dem Fein - de nicht ge - ben, du wol - lest dem

7

Fein - de, dem Fein - de nicht ge - ben die See - le dei - ner Tur - tel - tau -

lest dem Fein - de nicht ge - - - ben die See - le dei - ner Tur - tel - tau -

wol - lest dem Fein - de nicht ge - ben die See - le dei - ner Tur - tel - tau -

Fein - de, dem Fein - de nicht ge - ben die See - le dei - ner Tur - tel - tau -

10

tr

tr

tr

ben,

ben,

ben,

ben,

13

tr tr

du wol - lest dem Fein - de nicht ge - ben, du wol - lest

du wol - lest dem Fein - de nicht ge - ben, du wol - lest

du wol - lest dem Fein - de nicht ge - ben, du wol - lest

tr

du wol - lest dem Fein - de nicht ge - ben, du wol - lest

16

tr

tr

tr

tr

dem Fein - de nicht_ ge - ben, du wol - lest dem Fein - de nicht_

dem Fein - de nicht ge - ben, du wol - lest dem Fein - de nicht

dem Fein - de nicht ge - ben, du wol - lest dem Fein - de nicht

dem Fein - de nicht ge - ben, du wol - lest dem Fein - de nicht

19

ge - ben die See - le dei - ner Tur - tel - tau - ben, du wol - lest

ge - ben die See - le dei - ner Tur - tel - tau - ben, du wol - lest

ge - ben die See - le dei - ner Tur - tel - tau - ben, du wol - lest

ge - ben die See - le dei - ner Tur - tel - tau - ben, du wol - lest

22

tr

tr

dem Fein - de nicht__ ge - ben die See - le dei - ner Tur - tel - tau -

dem Fein - de nicht ge - ben die See - le dei - ner Tur - tel - tau -

dem Fein - de nicht ge - ben die See - le dei - ner Tur - tel - tau -

dem Fein - de nicht ge - ben die See - le dei - ner Tur - tel - tau -

25

tr tr

tr tr

ben, du wol - lest dem Fein - de, dem Fein - de nicht— ge - ben die See - le

ben, du wol - lest dem Fein - de, dem Fein - de nicht ge - ben die See - le

ben, du wol - lest dem Fein - de, dem Fein - de nicht ge - ben die See - le

ben, du wol - lest dem Fein - de, dem Fein - de nicht ge - ben die See - le

28

tr

tau - - - - - ben,

rip.

solo

dei - ner Tur - tel - tau - - - - ben, die See - le

dei - ner Tur - tel - tau - ben, dei - - ner Tur - tel - tau - ben, die See - le

tau - ben, dei - - ner Tur - tel - tau - ben,

rip.

solo

dei - ner Tur - tel - tau - - ben, dei - ner Tur - tel - tau - ben, die See - le

dei - ner Tur - tel - tau - ben, dei - - ner Tur - tel - tau - ben, die See - le

31

dei - ner Tur-tel - tau - ben, du wol - lest dem Fein - de nicht ge - ben die

dei - - ner Tur-tel - tau - ben, du wol - lest dem Fein - de nicht ge - ben die

dei - - ner Tur-tel - tau - ben, du wol - lest dem Fein - de nicht ge - ben die

dei - - ner Tur-tel - tau - ben, du wol - lest dem Fein - de nicht ge - ben die

34

See - le dei - ner Tur - tel - tau - - ben.

See - le dei - ner Tur - tel - tau - - ben.

See - le dei - ner Tur - tel - tau - - ben.

See - le dei - ner Tur - tel - tau - - ben.

7. Arioso

Tromba I
Tromba II
Tromba III
Timpani
Violino I
Violino II
Viola
Violone
Oboe I
Oboe II
Bassono
Flauto *dolce* I
Flauto *dolce* II
Violoncello
Soprano
Alto
Tenore
Basso
Organo (*bez.*)

solo Das neu-e Re-gi - ment,
solo Das neu-e Re - gi - ment,
solo Das neu-e Re - gi - ment,
solo Das neu-e Re - gi - ment,

4

allegro

tr

das neu - e Re - gi - ment auf jeg - li - chen We - gen,

das neu - e Re - gi - ment auf jeg - li - chen We - gen,

das neu - e Re - gi - ment auf jeg - li - chen We - gen,

das neu - e Re - gi - ment auf jeg - li - chen We - gen,

8

auf jeg - li - chen We - gen be - krö - ne mit

auf jeg - li - chen We - gen be - krö - ne mit

auf jeg - li - chen We - gen be - krö - ne mit

auf jeg - li - chen We - gen be - krö - ne mit

13

Se - gen, be - krö - - - ne, be -

Se - gen, be - krö - - - ne, be -

Se - gen, be - krö - - - ne, be -

Se - gen, be - krö - - - ne, be -

18

krö - - ne mit Se - gen;

krö - ne mit Se - gen;

krö - - ne mit Se - gen;

krö - ne mit Se - gen;

23

andante

tr

tr

tr

Frie - de, Ruh und Wohl-er - ge - hen müs - se stets zur Sei - ten

Frie - de, Ruh und Wohl-er - ge - hen müs - se stets zur Sei - ten

Frie - de, Ruh und Wohl-er - ge - hen müs - se stets zur Sei - ten

Frie - de, Ruh und Wohl-er - ge - hen müs - se stets zur Sei - ten

26

ste - hen, Frie-de, Ruh und Wohl-er- ge - hen müs - se stets zur Sei-ten

ste - hen, Frie-de, Ruh und Wohl-er- ge - hen müs - se stets zur Sei-ten

ste - hen, Frie-de, Ruh und Wohl-er- ge - hen müs - se stets zur Sei-ten

ste - hen, Frie-de, Ruh und Wohl-er - ge - hen müs - se stets zur Sei-ten

30

vivace

ste -hen dem neu-en Re-gi - ment. Glück, Heil,

ste - hen dem neu-en Re-gi - ment. Glück, Heil,

ste - hen dem neu-en Re-gi - ment. Glück, Heil,

ste - hen dem neu-en Re-gi - ment. Glück, Heil,

Positivo

34

solo tr
Glück, Heil und gro - ßer Sieg,
tutti
Glück, Heil und gro - ßer Sieg

solo
Glück, Heil und gro - ßer Sieg,
tutti
Glück, Heil und gro - ßer Sieg

solo
Glück, Heil und gro - ßer Sieg,
tutti
Glück, Heil und gro-ßer Sieg, und gro - ßer

solo
Glück, Heil und gro - ßer Sieg,
tutti
Glück, Heil und gro-ßer Sieg,

37

, Glück, Heil,

Glück, Heil, Glück, Heil und gro - ßer Sieg

, Glück, Heil,

Glück,

Heil, Glück, Heil, Glück, Heil und gro - ßer Sieg

Sieg

, Glück, Heil, Glück, Heil und gro - ßer Sieg

und gro - ßer Sieg

, Glück, Heil und gro - ßer Sieg

6

allegro

40

Violino I

Violino II

Viola

Violone

Oboe I

Oboe II

Bassono

Flauto I

Flauto II

Violoncello

Soprano

solo

muß täg - lich von neu - en dich, Jo - seph, er - freu - - -

Alto

solo

muß

Tenore

Basso

Organo

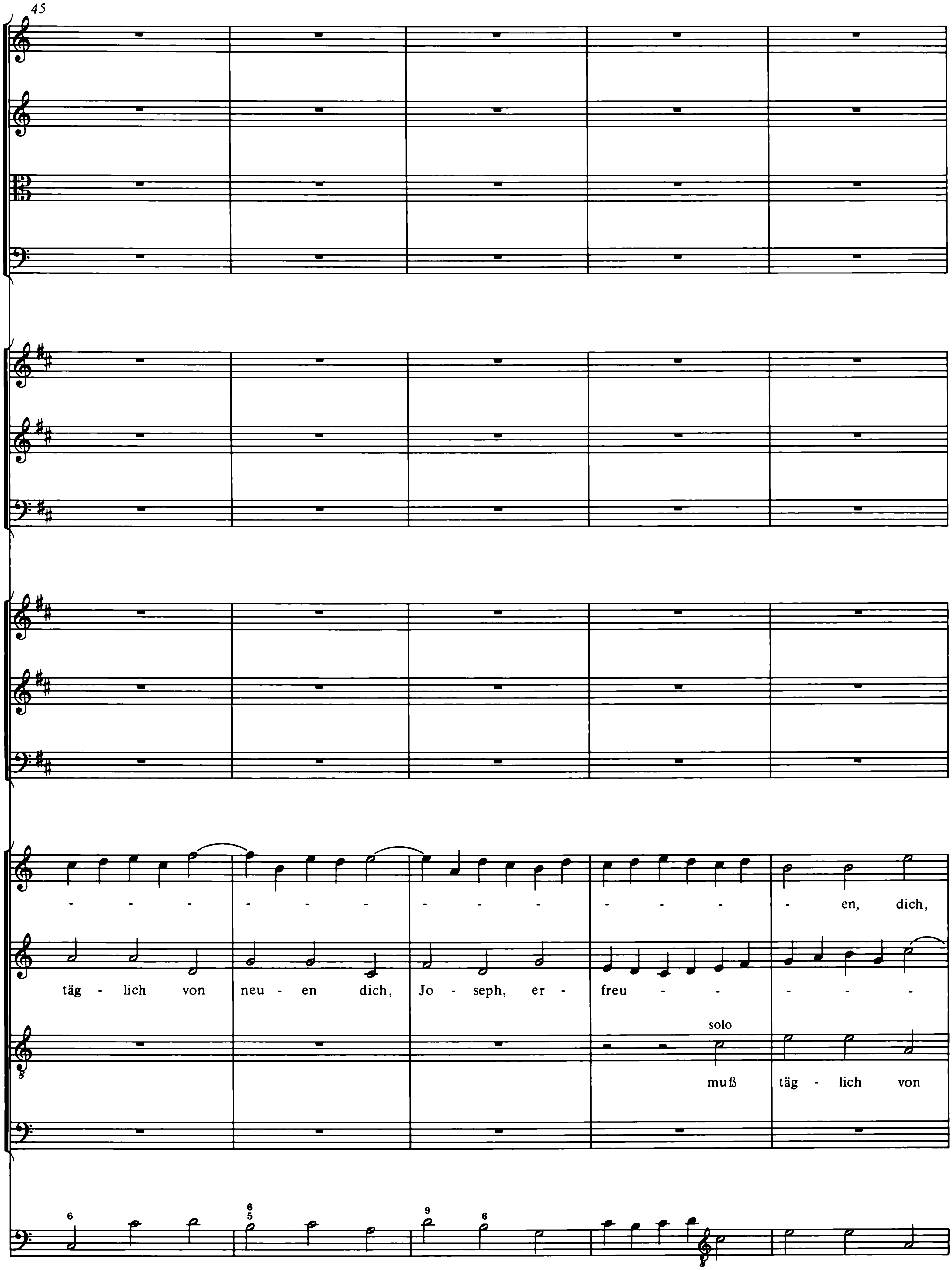
45
- - - - - - - - - - - - - en, dich,
täg - lich von neu - en dich, Jo - seph, er - freu - - - - -
solo
muß täg - lich von

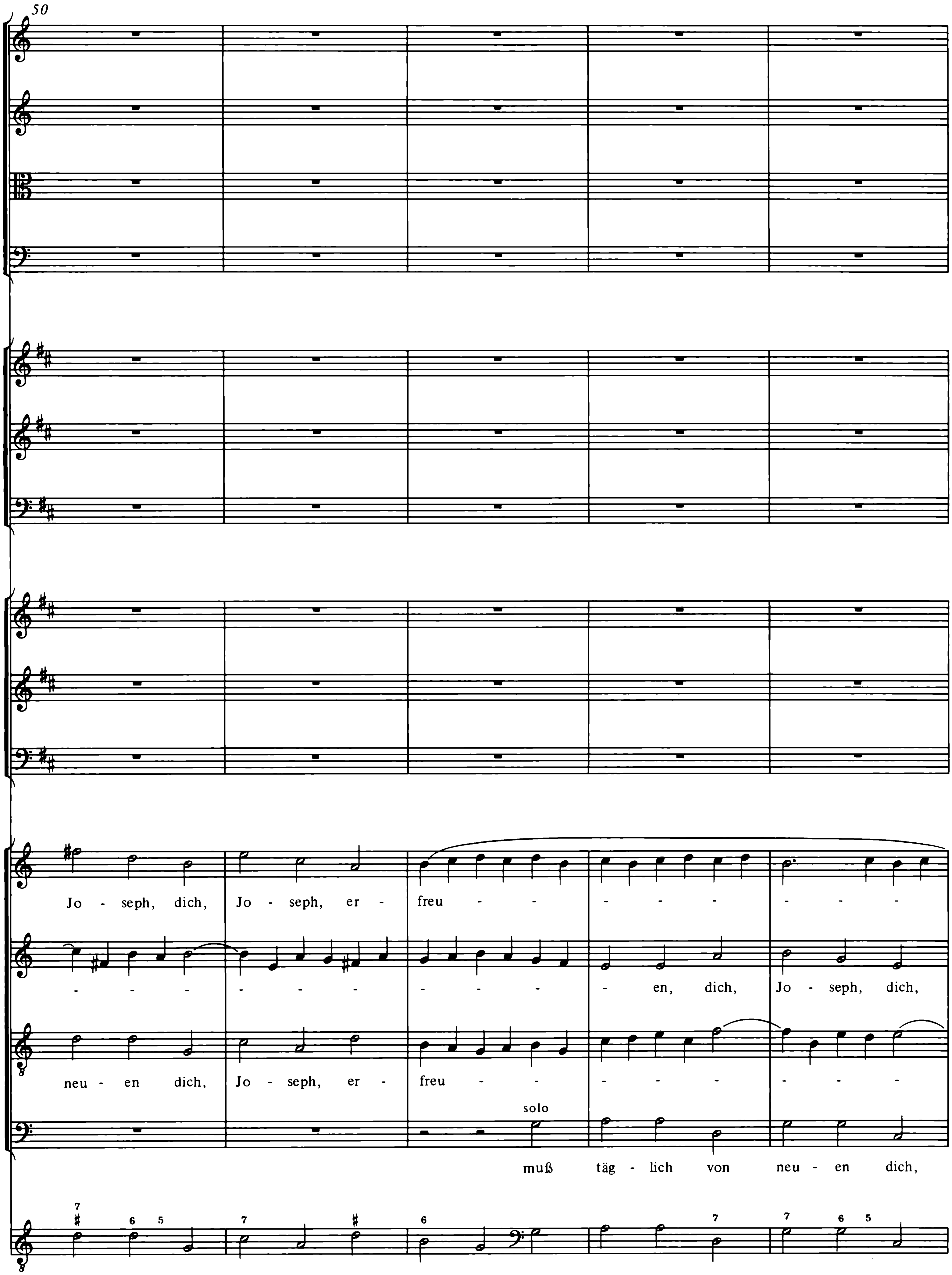
50
Jo - seph, dich, Jo - seph, er - freu - - - - - - -
- - - - - - - - - - en, dich, Jo - seph, dich,
neu - en dich, Jo - seph, er - freu - - - - - - -
solo
muß täg - lich von neu - en dich,

55

- en, er - freu - en,

Jo - seph, er - freu - - - - - - - - - en, er -

- - - - - - - - - en, dich, Jo - seph, dich, Jo - seph, er -

Jo - seph, er - freu - - - - - - - - - - - -

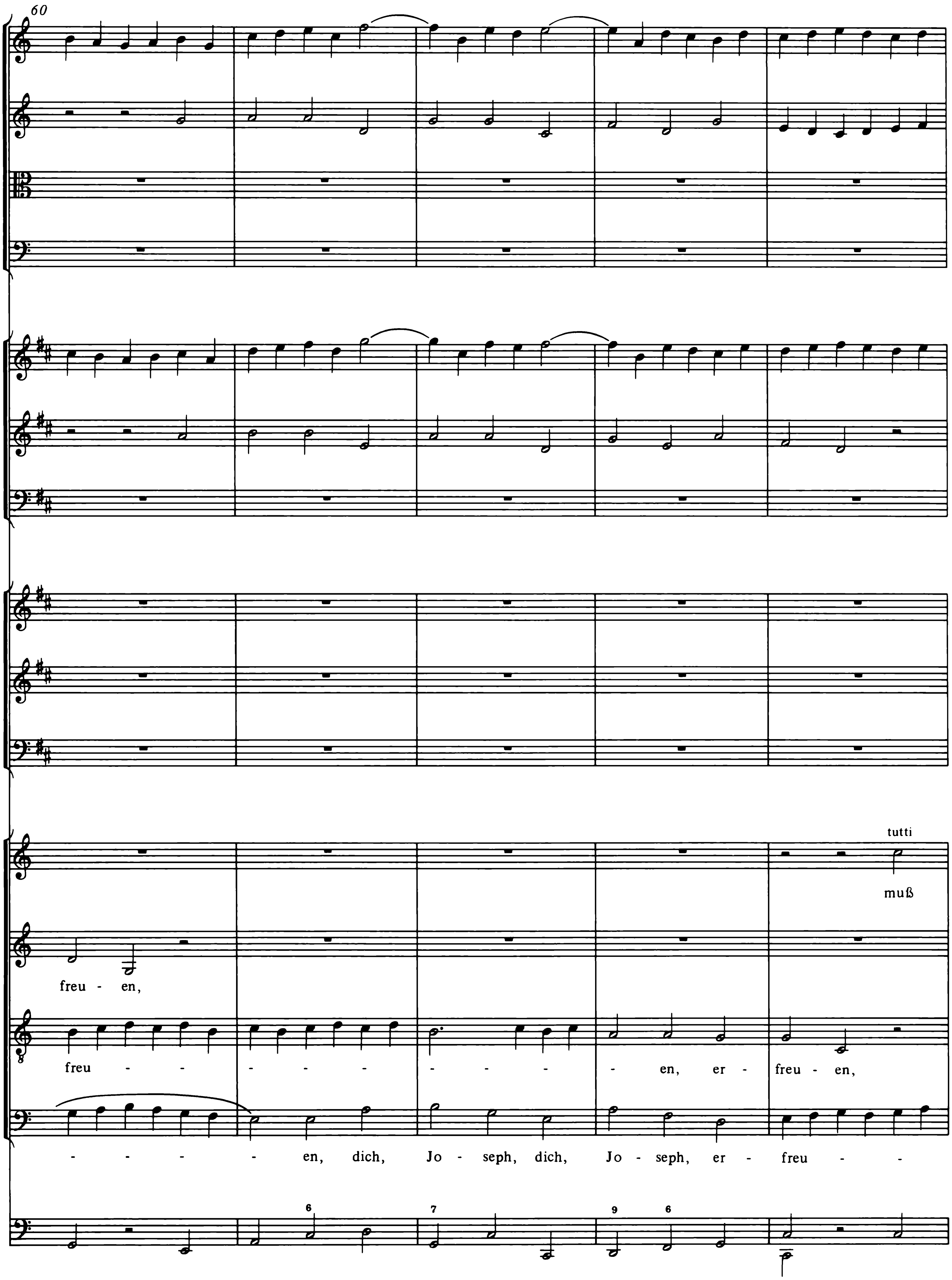
60
tutti
muß
freu - en,
freu - - - - - - - - - - - - en, er - freu - en,
- - - - en, dich, Jo - seph, dich, Jo - seph, er - freu - -

65

täg - lich von neu - en dich, Jo - seph, er - freu - - - - -

tutti

muß täg - lich von

- - - - - - - - - en, er - freu - en,

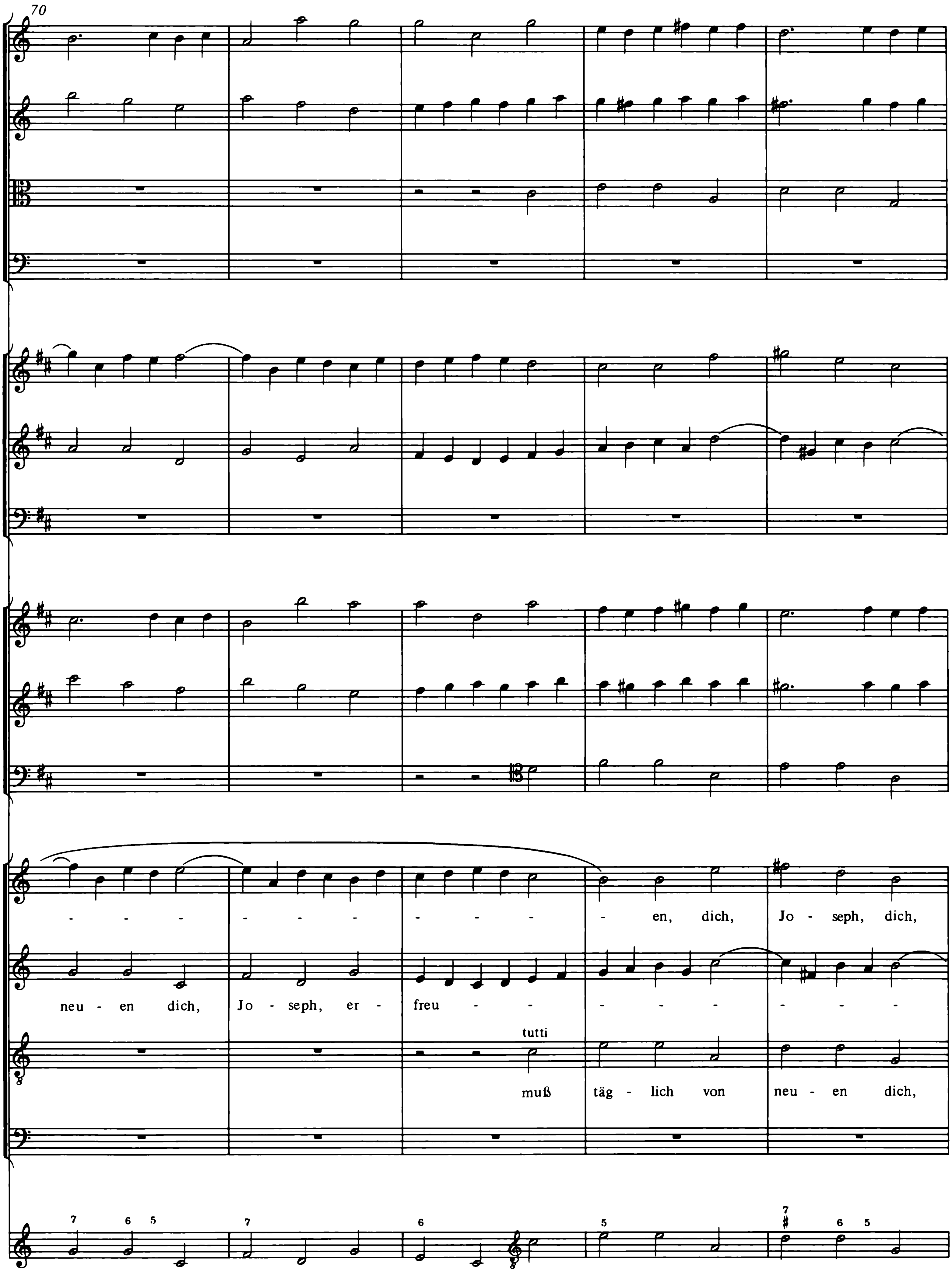
70
- - - - - - - - - - en, dich, Jo - seph, dich,
neu - en dich, Jo - seph, er - freu - - - - - - - -
tutti
muß täg - lich von neu - en dich,
7 6 5 7 6 5 7 ♯ 6 5

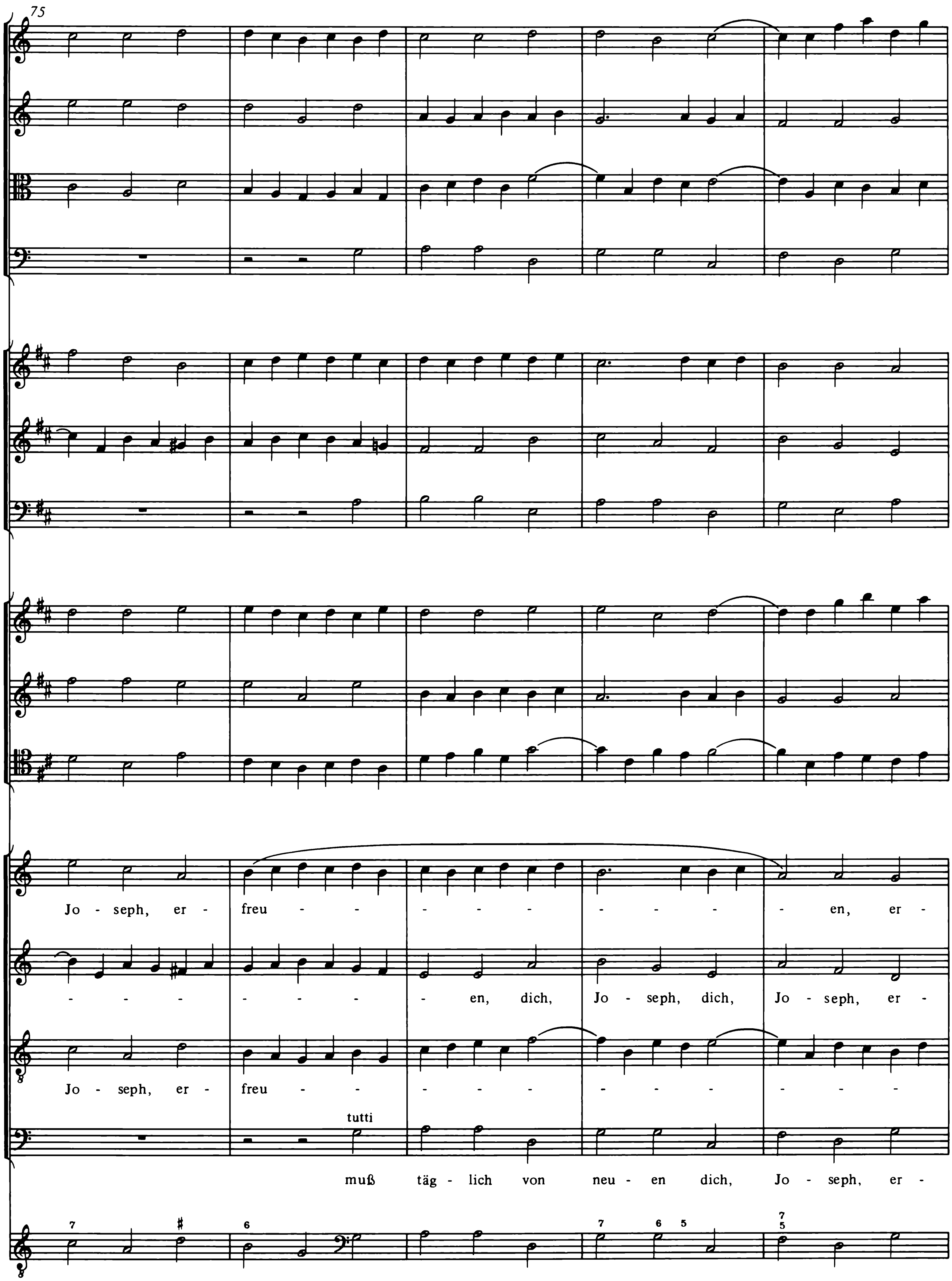
75
Jo - seph, er - freu - - - - - - - - - - - en, er -
- - - - - - - en, dich, Jo - seph, dich, Jo - seph, er -
Jo - seph, er - freu - - - - - - - - - - - -
tutti
muß täg - lich von neu - en dich, Jo - seph, er -

80

Tromba I

Tromba II

Tromba III

Timpani

Violino I

Violino II

Viola

Violone

Oboe I

Oboe II

Bassono

Flauto I

Flauto II

Violoncello

Soprano

freu - en, er - freu - - - - - en, er -

Alto

freu - - - - - - - - en, er -

Tenore

- - - - - - - - - - en, er -

Basso

freu - - - - - - - - en, er -

Organo

6 6 7 6 5 7 6 7

84

tr

tr

tr

tr

tr

freu - en,

freu - en,

freu - en,

freu - en,

88

solo daß an al - len Ort und Lan - den ganz be - stän - dig sei vor -

solo daß an al - len Ort und Lan - den ganz be - stän - dig sei vor -

solo daß an al - len Ort und Lan - den ganz be - stän - - -

solo daß an al - len Ort und Lan - den ganz be - stän - dig sei vor -

91

tr

han - den, ganz be - stän - dig sei vor - han - den,

han - den, ganz be - stän - dig sei vor - han - den,

- - - - - dig, ganz be - stän - - - - - - -

han - den, ganz be - stän - dig sei vor - han - den,

94

tutti

ganz be - stän - dig, ganz be - stän-dig sei vor - han - den Glück, Heil,

tutti

ganz be - stän - dig, ganz be - stän-dig sei vor - han - den Glück, Heil,

tutti

- dig, ganz be - stän - - - - - dig sei vor - han - den Glück, Heil,

tutti

ganz be - stän -dig, ganz be - stän-dig sei vor - han - den Glück, Heil,

97

solo
Glück, Heil und gro - ßer Sieg,
tutti
Glück, Heil und gro - ßer Sieg

solo
Glück, Heil und gro - ßer Sieg,
tutti
Glück, Heil und gro - ßer Sieg

solo
Glück, Heil und gro - ßer Sieg,
tutti
Glück, Heil und gro-ßer Sieg, und gro - ßer

solo
Glück, Heil und gro - ßer Sieg,
tutti
Glück, Heil und gro-ßer Sieg,

100

, Glück, Heil, Glück, Heil, Glück, Heil und gro - ßer Sieg.

, Glück, Heil, Glück, Heil, Glück, Heil, Glück, Heil und gro - ßer Sieg.

Sieg , Glück, Heil, Glück, Heil und gro - ßer Sieg.

und gro - ßer Sieg , Glück, Heil und gro-ßer Sieg.

6

Anhang: Gott ist mein König

BWV 71

Abdruck in normalisierter Partiturordnung
und vereinheitlichter Tonartnotation (Kammerton)

1. Tutti e animoso

Tromba I
Tromba II
Tromba III
Timpani
Flauto *dolce* I
Flauto *dolce* II
Violoncello
Oboe I
Oboe II
Bassono
Violino I
Violino II
Viola
Violone
Soprano — tutti* — Gott, — Gott, — Gott ist mein Kö-nig,
Alto — tutti* — Gott, — Gott, — Gott ist mein Kö-nig,
Tenore — tutti* — Gott, — Gott, — Gott ist mein Kö-nig,
Basso — tutti* — Gott, — Gott, — Gott ist mein Kö-nig,
Organo (*bez.*)

* Ripieno ad libitum (siehe Vorwort).

4

Gott, Gott, Gott ist, Gott

Gott, Gott, Gott ist, Gott

Gott, Gott, Gott ist, Gott

Gott, Gott, Gott ist, Gott

6 6

7

tr

tr

solo

ist mein Kö - nig von al - - - - - - ters her, von

solo

ist mein Kö - nig von al - ters her, von al - - - - ters her,

solo

ist mein Kö - nig von al - ters her, von al - - - - ters her,

solo

ist mein Kö - nig von al - - - - - - ters her,

10

tr

tr

al - - - - - ters her, von al - - - -

von al - ters her, von al - - - - - ters her, von al - ters her, von al -

von al - ters her, von al - - - - - ters her, von al - ters her,

von al - - - - - ters her, von al - - - -

13

tutti

- ters her, Gott ist mein Kö - nig von al - - ters her;

tutti

- - ters her, Gott ist mein Kö - nig von al - - ters her;

tutti

von al - ters her, Gott ist mein Kö - nig von al - ters her;

tutti

- - ters her, Gott ist mein Kö - nig von al - - ters her;

un poco allegro

16

Violino I

Violino II

Viola

Violone

Soprano

solo

der al - - - - - - -

Alto

solo

der al - - - - - - -

Tenore

solo

der al - - - - le Hül - fe tut, der al - - -

Basso

solo

tr

der al - - - - - le Hül - fe tut, der al - -

Organo

5 6 5 6 5 6 7 6 6 5 7 6 7 6 5

19

tr

- le Hül - fe tut, der al - - - - - - - - le Hül - fe

- le Hül - fe tut, der al - - - - - - - le Hül - fe

- le Hül - fe tut, der al - - - - - - - le Hül - fe

- le Hül - fe tut, der al - - - le Hül - fe

6 6 5 6 5 6 6 5 7

22

tut, der al - - - - - - - - - - le, al - -

tut, der al - - - - - - - - - - le, al - -

tut, der al - - - - - - - - - - le, al - -

tut, der al - - - - - - - - - - le, al - -

25

- - - - le Hül - fe tut, so auf Er - den, so auf Er - den, auf Er - den, auf

- - - - le Hül - fe tut, so auf Er - den, so auf Er - den, auf Er - den, so auf

- - - - le Hül - fe tut, so auf Er - den, so auf Er - den, auf Er - den,

- - - - le Hül - fe tut, so auf Er - den, so auf Er - den, so auf

tr

tasto solo

28

Tromba I

Tromba II

Tromba III

Timpani

Flauto I

Flauto II

Violoncello

Oboe I

Oboe II

Bassono

Violino I

Violino II

Viola

Violonc

Soprano

tr

Er - den, auf Er - den, so auf

tr

tutti

Er - den ge-schicht. Gott ist mein Kö - nig, Gott,

Alto

Er - den, so auf Er - den, so auf

tutti

Er - den ge-schicht. Gott ist mein Kö - nig, Gott,

Tenore

auf Er - den, so auf

tutti

Er - den ge-schicht. Gott ist mein Kö - nig, Gott,

Basso

Er - den, so auf

tutti

Er - den ge-schicht. Gott ist mein Kö - nig, Gott,

Organo

6/4 5/3

32

Gott,

Gott,

Gott,

Gott,

Gott,

Gott,

Gott,

Gott,

35

tr

tr

tr

tr

Gott, Gott ist, Gott ist mein Kö - nig.

Gott, Gott ist, Gott ist mein Kö - nig.

Gott, Gott ist, Gott ist mein Kö - nig.

Gott, Gott ist, Gott ist mein Kö - nig.

2. Air

Andante

Soprano

Tenore

Organo obbligato *(bez.)*

solo

Ich bin nun acht - - zig

Positivo

4

Jahr, ich bin nun acht-zig Jahr,

war-um soll dein Knecht

8

sich mehr be - schwe - - - ren, war - um, war-um soll dein Knecht sich mehr be - schwe - -

12

tr

- - - - ren, war-um, war - um,

solo

Soll_ ich auf die - ser Welt

16

mein Le - ben hö - - - her brin - gen,

ich bin nun acht - - - zig Jahr, war - um, war - um soll dein Knecht sich mehr be-

20

durch man - chen sau - ren Tritt

schwe - - - - - - - - ren, soll dein Knecht sich mehr be-schwe - - - - ren, war-um, war -

24

hin - durch ins Al - - - - - ter drin - gen,

um? Ich will um-keh - ren,

28

so gib Ge - duld, für Sünd und

ich will um-keh - ren, ich will um-keh - ren, daß ich ster - - - - - - - - -

32

Schan - den mich be - wahr, auf

be in mei - ner Stadt, daß ich ster - - - - - - be in mei - - ner

36

daß ich tra - gen mag

Stadt, in mei - ner Stadt,

39

mit Ehrn,

in mei - ner Stadt, bei mei - nes Va - ters und mei - ner Mut - ter Grab, in mei - ner

42

mit Eh - ren grau - es Haar.

Stadt, bei mei - nes Va - ters und mei - ner Mut - ter Grab.

45

tr

3. Fuga

Soprano

Alto

Tenore

Basso

Organo (*bez.*)

solo

Dein Al - ter sei wie dei - ne Ju - gend, und Gott ist mit dir in

tr

solo

Dein Al - ter

4

solo

Dein Al - ter sei wie dei - ne Ju - - gend, und Gott ist mit dir in

solo

Dein Al - ter

al - lem, das du tust, und Gott ist mit dir in al - lem, in al - - lem, das du tust, das du

tr

sei wie dei - ne Ju - gend, und Gott ist mit dir in al - lem, das du tust, und Gott ist mit dir in

8

al - lem, das du tust, und Gott ist mit dir in al - lem, in al - -

sei wie dei - ne Ju - - gend, und Gott ist mit dir in al - lem, das du

tust,

al - lem, in al - - - - - lem, dein Al - ter sei wie dei - ne Ju - -

11

- lem, das du tust, in al - - - lem, das du tust, das du tust, das du

tust, und Gott ist mit dir in al - lem, in al - - - lem, dein Al - ter

dein Al - ter sei wie dei - ne Ju - - gend, und Gott ist mit dir in

gend, und Gott ist mit dir in al - lem, das du tust, und Gott ist mit dir in

14

tust, dein Al - ter sei wie dei - ne Ju - -

sei wie dei - ne Ju - - gend, und Gott ist mit dir in al - lem, das du

al - lem, das du tust, und Gott ist mit dir in al - lem, in al - - -

al - lem, in al - - - lem, das du tust, in al - - lem, al - lem, das du

17

gend, und ___ Gott ist mit dir in al - lem, in al - lem, in al - lem, das du tust, und ___ Gott

tust, in al - lem, in al - lem, in al - lem, in al - lem, das du tust, und Gott

- lem, in al - lem, in al - lem, in al - lem, in al - lem, das du tust,

tust, in al - - - - - - - - - - - - lem, das du tust, dein

20

ist mit dir in al - lem, das ___ du tust, und Gott ist mit dir in al - lem, in

ist mit dir in al - lem, in al - - - - lem, das du tust, das du tust,

dein Al - ter sei wie dei - ne

Al - ter sei wie dei - ne Ju - - - gend, und ___ Gott ist mit dir in al - lem, das ___

23

al - - - - lem, das du tust, das du tust, dein

dein Al - ter sei wie dei - ne Ju - - - gend, und ___ Gott

Ju - - - gend, und ___ Gott ist mit dir in al - lem, das ___ du tust, und Gott

___ du tust, und Gott ist mit dir in al - lem, in al - - - - lem, das du

26

Al - ter sei wie dei - ne Ju - - gend, und Gott ist mit dir in al - lem, das

ist mit dir in al - lem, das du tust, und Gott ist mit dir in al - lem, in

ist mit dir in al - lem, in al - - - lem, das du tust, das du tust, in

tust, das du tust, dein Al - ter sei wie dei - ne

29

du tust, in al - - - - - - - - -

al - - - - lem, und Gott ist mit dir in al - lem, in al - - - - lem, in

al - lem, in al - lem, in al - lem, in al - lem, in al - lem, in al - lem, in

Ju - - gend, und Gott ist mit dir in al - lem, in al - -

32

- lem, das du tust, in al - - - - - - - - -

al - lem, das du tust, in al - - - - - - - - - - - - - -

al - lem, das du tust, und Gott ist mit dir in al - lem, das du tust, in

- lem, das du tust, und Gott ist mit dir in al - lem, in al - lem, das du tust, in

35

- - - - - - lem, das du tust, in al - lem, in al - lem, das du tust.

- - - - lem, in al - lem, das du tust, in al - lem, in al - lem, das du tust.

al - lem, das du tust, in al - lem, das du tust, in al - lem, in al-lem, das du tust.

al - lem, das du tust, in al - - - - - lem, das du tust.

4. Arioso

Lente

Flauto *dolce* I

Flauto *dolce* II

Violoncello

Oboe I

tr

Oboe II

Bassono

Basso

Organo (*bez.*)

5

tr

tr

solo

Tag und Nacht,

10

Tag_ und Nacht ist dein, Tag_ und Nacht, Tag_ und Nacht, Tag

15

und___ Nacht ist dein.

20

tr

Du ma-chest,

24 Basso

du ma - chest, daß bei - de, Sonn und Ge-stirn, daß bei - de, Sonn und Ge-stirn,

Organo

27

ih - ren ge - wis - - sen Lauf ha - ben,

30

tr tr

du set - zest ei - nem jeg - li-chem Lan-de, du set - zest ei - nem

33

tr tr

jeg - li-chem Lan - de sei - ne Gren - ze, du set - zest ei - nem jeg - li-chem Lan - de, du set - zest ei - nem

36

tr

jeg - li-chem Lan-de sei - ne Gren - - - - - - - ze, sei - - - - - - - - ne Gren -

39

ze, ei - nem jeg - li - chem Lan - de sei - - - - - - - - ne Gren -

41

Flauto I

Flauto II

Violoncello

Oboe I

Oboe II

Bassono

Basso

ze.

Organo

6

45

tr

tr

Tag und Nacht,

8 7
6 5

6

50

Tag_ und Nacht ist dein, Tag_ und Nacht, Tag_ und Nacht, Tag

55

tr

tr

und_____ Nacht ist dein.

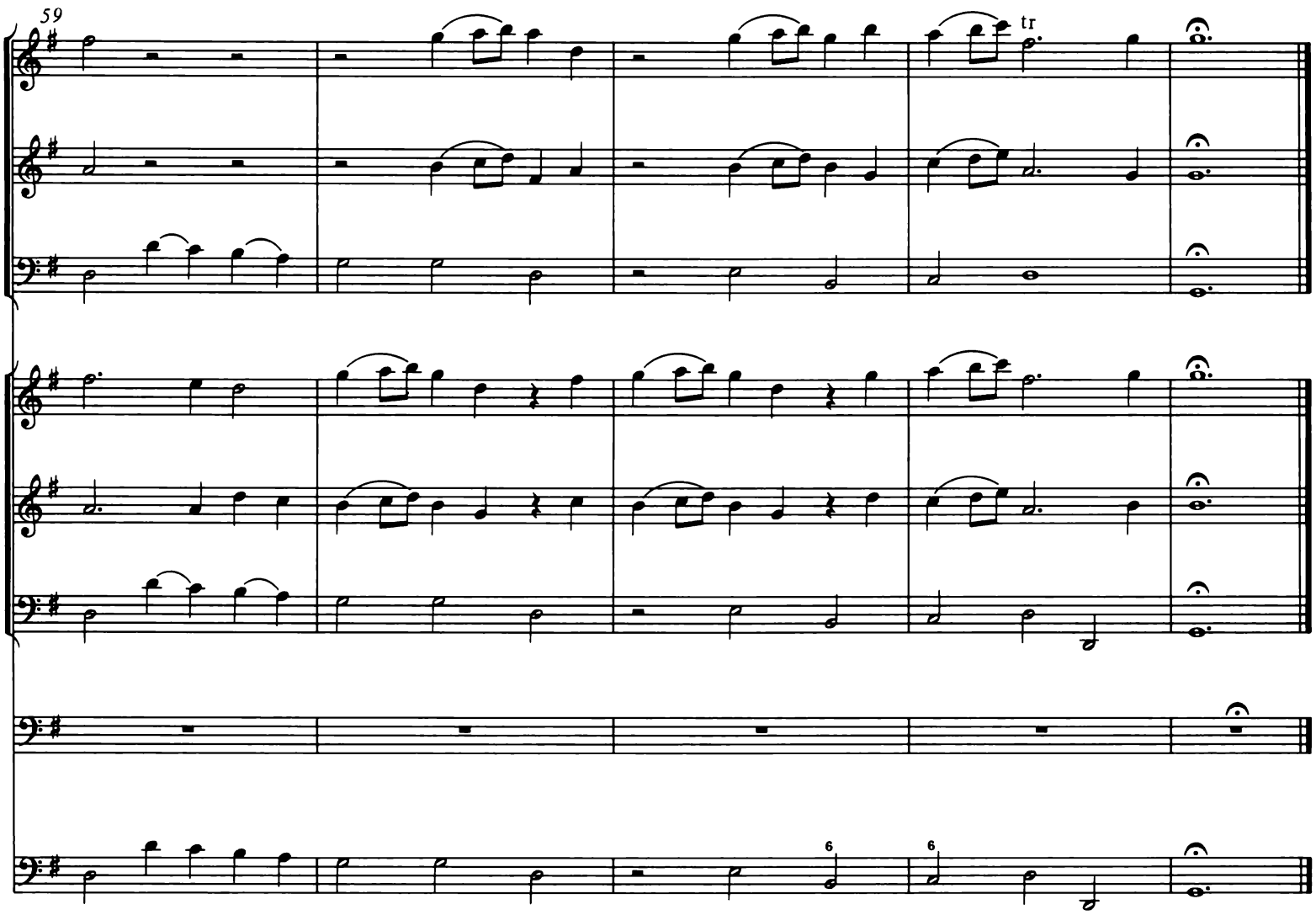
59
tr
6
6

5. Air

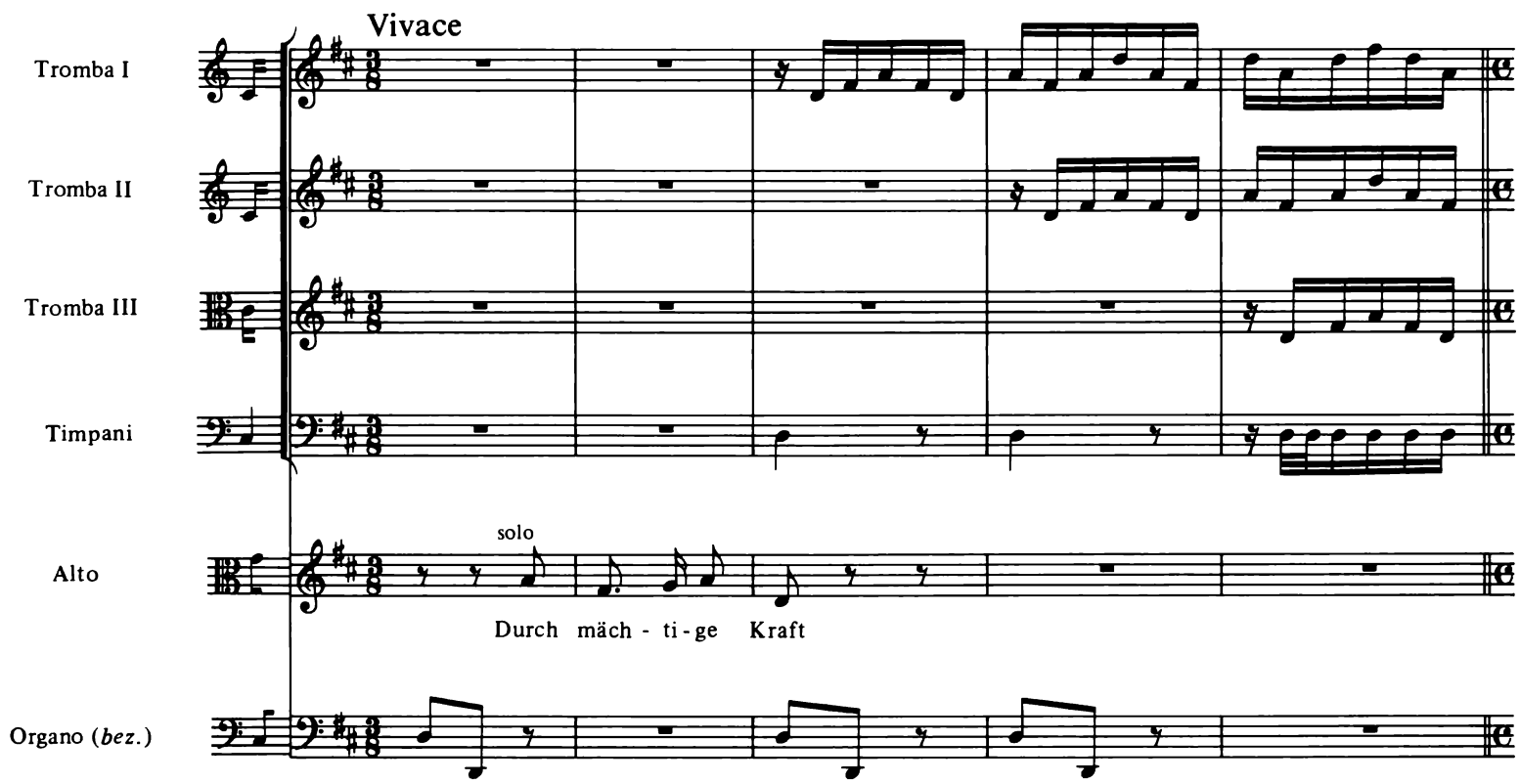
Vivace
Tromba I
Tromba II
Tromba III
Timpani
Alto
solo
Durch mäch - ti - ge Kraft
Organo (*bez.*)

6 andante

er-hältst du uns-re Gren-zen, hier muß der Frie-de glän-zen, wenn Mord und Krie-ges Sturm sich al-ler Ort er-

10

hebt, wenn Kron und Zep-ter bebt, wenn Kron und Zep-ter bebt, hast du das Heil ge-

14

schafft, hast du das Heil ge-schafft, wenn Kron und Zep-ter

17

bebt_____, hast du das Heil ge - schafft durch mäch - ti - ge Kraft,

23

durch mäch - ti - ge Kraft.

29

6.

Affettuoso e larghetto

Flauto *dolce* I

Flauto *dolce* II

Violoncello

Oboe I

Oboe II

Bassono

Violino I

Violino II

Viola

Violone

Soprano

Alto

Tenore

Basso

Organo (*bez.*)

staccato

3

tutti

Du wol - lest dem Fein - de, dem Fein - de nicht ge - ben,

tutti

Du wol - lest dem Fein - de, dem Fein - de nicht ge - ben,

tutti

Du wol - lest dem Fein - de, dem Fein - de nicht ge - ben,

tutti

Du wol - lest dem Fein - de, dem Fein - de nicht ge - ben,

6

tr

tr

tr

tr

tr

tr

tr

tr

du wol - lest dem Fein - de, dem Fein - de nicht ge - ben die See - le

du wol - lest dem Fein - de nicht ge - - - ben die See - le

du wol - lest dem Fein - de nicht ge - ben die See - le

du wol - lest dem Fein - de, dem Fein - de nicht ge - ben die See - le

9

tr

tr

dei - ner Tur - tel - tau - ben,

dei - ner Tur - tel - tau - ben,

dei - ner Tur - tel - tau - ben,

dei - ner Tur - tel - tau - ben,

12

du wol - lest dem Fein - de nicht

du wol - lest dem Fein - de nicht

du wol - lest dem Fein - de nicht

du wol - lest dem Fein - de nicht

15

ge - ben, du wol - lest dem Fein - de nicht_ ge - ben, du wol - lest

ge - ben, du wol - lest dem Fein - de nicht ge - ben, du wol - lest

ge - ben, du wol - lest dem Fein - de nicht ge - ben, du wol - lest

ge - ben, du wol - lest dem Fein - de nicht ge - ben, du wol - lest

18

dem Fein - de nicht ge - ben die See - le dei - ner Tur - tel - tau -

dem Fein - de nicht ge - ben die See - le dei - ner Tur - tel - tau -

dem Fein - de nicht ge - ben die See - le dei - ner Tur - tel - tau -

dem Fein - de nicht ge - ben die See - le dei - ner Tur - tel - tau -

21

ben, du wol - lest dem Fein - de nicht ge - ben die See - le

ben, du wol - lest dem Fein - de nicht ge - ben die See - le

ben, du wol - lest dem Fein - de nicht ge - ben die See - le

ben, du wol - lest dem Fein - de nicht ge - ben die See - le

24

dei - ner Tur - tel - tau - ben, du wol - lest dem Fein - de, dem Fein - de nicht

dei - ner Tur - tel - tau - ben, du wol - lest dem Fein - de, dem Fein - de nicht

dei - ner Tur - tel - tau - ben, du wol - lest dem Fein - de, dem Fein - de nicht

dei - ner Tur - tel - tau - ben, du wol - lest dem Fein - de, dem Fein - de nicht

27

tr

tr

ge - ben die See - le dei - ner Tur - tel -

ge - ben die See - le dei - ner Tur - tel -

ge - ben die See - le dei - ner Tur - tel -

ge - ben die See - le dei - ner Tur - tel -

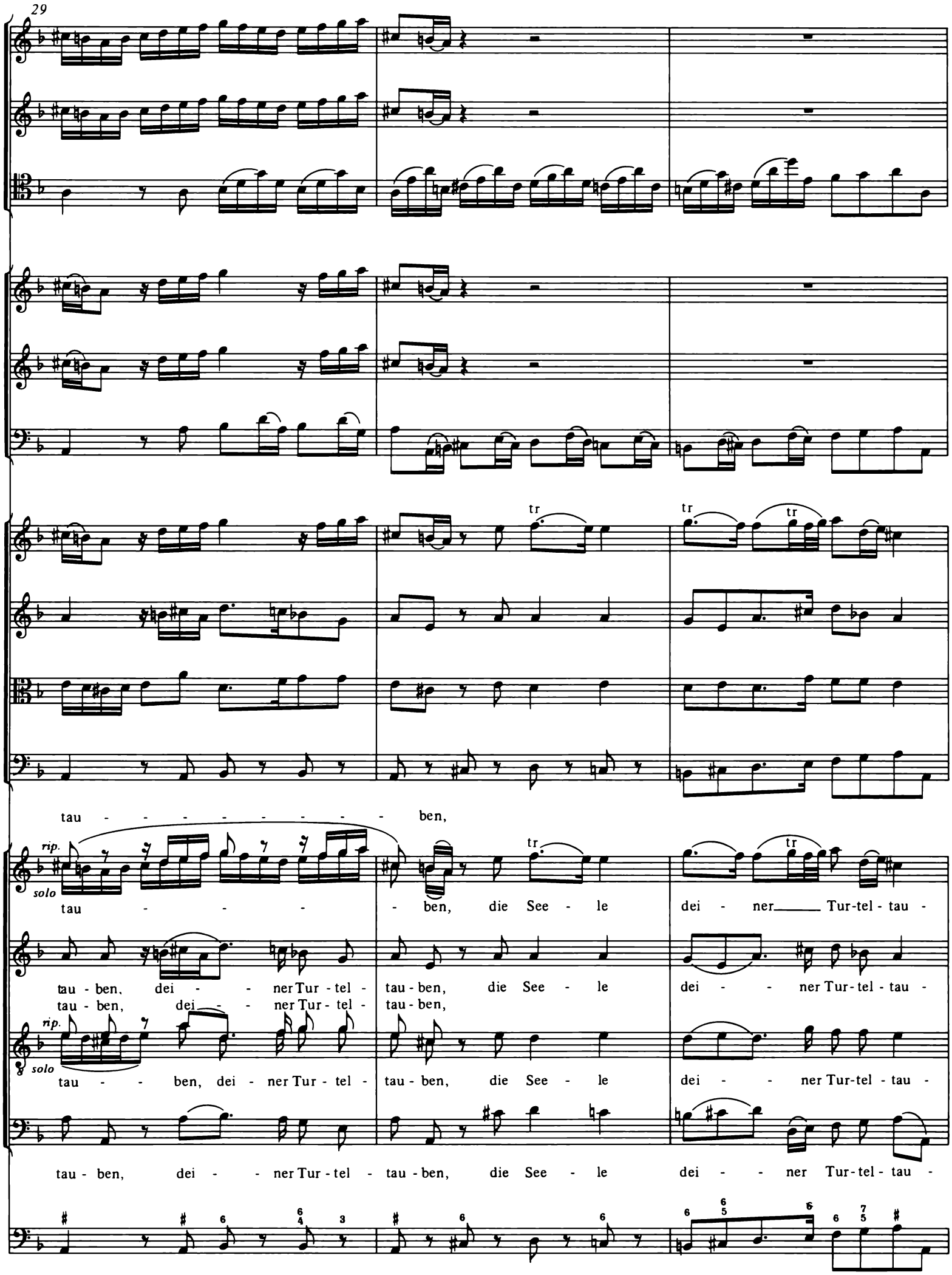
29
tr
tau - - - - - - - - - ben,
rip.
solo
tau - - - - ben, die See - le dei - ner Tur-tel - tau -
tau - ben, dei - - ner Tur - tel - tau - ben, die See - le dei - - ner Tur - tel - tau -
tau - ben, dei - - ner Tur - tel - tau - ben,
tau - - ben, dei - ner Tur - tel - tau - ben, die See - le dei - - ner Tur-tel - tau -
tau - ben, dei - - ner Tur - tel - tau - ben, die See - le dei - - ner Tur - tel - tau -

32

ben, du wol - lest dem Fein - de nicht ge - ben die See - le dei - ner

ben, du wol - lest dem Fein - de nicht ge - ben die See - le dei - ner

ben, du wol - lest dem Fein - de nicht ge - ben die See - le dei - ner

ben, du wol - lest dem Fein - de nicht ge - ben die See - le dei - ner

35

Tur - tel - tau - - ben.

Tur - tel - tau - - ben.

Tur - tel - tau - - ben.

Tur - tel - tau - - ben.

7.

Arioso

Tromba I
Tromba II
Tromba III
Timpani
Flauto *dolce* I
Flauto *dolce* II
Violoncello
Oboe I
Oboe II
Bassono
Violino I
Violino II
Viola
Violone
Soprano
Alto
Tenore
Basso
Organo (*bez.*)

tr
tr
solo
Das neu-e Re-gi - ment,
solo
Das neu-e Re - gi- ment,
solo
Das neu-e Re - gi- ment,
solo
tr.
Das neu-e Re - gi - ment,
6
6
6
6
4
5
3

4

allegro

tr

das neu - e Re - gi - ment auf jeg - li - chen We - gen,

das neu - e Re - gi - ment auf jeg - li - chen We - gen,

das neu - e Re - gi - ment auf jeg - li - chen We - gen,

das neu - e Re - gi - ment auf jeg - li - chen We - gen,

8

auf jeg - li - chen We - gen be - krö - ne mit

auf jeg - li - chen We - gen be - krö - ne mit

auf jeg - li - chen We - gen be - krö - ne mit

auf jeg - li - chen We - gen be - krö - ne mit

13

Se - gen, be - krö - - - ne, be -

Se - gen, be - krö - - - ne, be -

Se - gen, be - krö - - - ne, be -

Se - gen, be - krö - - - ne, be -

18

krö - ne mit Se - gen;

krö - ne mit Se - gen;

krö - ne mit Se - gen;

krö - ne mit Se - gen;

23

andante

Frie-de, Ruh und Wohl-er - ge - hen müs - se stets zur Sei - ten ste - hen,

Frie-de, Ruh und Wohl-er - ge - hen müs - se stets zur Sei - ten ste - hen,

Frie-de, Ruh und Wohl-er - ge - hen müs - se stets zur Sei - ten ste - hen,

Frie-de, Ruh und Wohl-er - ge - hen müs - se stets zur Sei - ten ste - hen,

27

Frie-de, Ruh und Wohl-er - ge - hen müs - se stets zur Sei - ten ste-hen

Frie-de, Ruh und Wohl-er - ge - hen müs-se stets zur Sei - ten ste - hen

Frie-de, Ruh und Wohl-er - ge - hen müs - se stets zur Sei - ten ste - hen

Frie-de, Ruh und Wohl-er - ge - hen müs-se stets zur Sei - ten ste - hen

Positivo

31

vivace

tr

tr

tr

tr

dem neu - en Re - gi - ment.

dem neu - en Re - gi - ment.

dem neu - en Re - gi - ment.

dem neu - en Re - gi - ment.

tutti

Glück, Heil,

tutti

Glück, Heil,

tutti

Glück, Heil,

tutti

Glück, Heil,

34

tr

solo tr

Glück, Heil und gro - ßer Sieg,

tutti

Glück, Heil und gro - ßer Sieg

solo

Glück, Heil und gro - ßer

tutti

Sieg, Glück, Heil und gro - ßer Sieg

solo

Glück, Heil und gro - ßer Sieg,

tutti

Glück, Heil und gro-ßer Sieg, und gro - ßer

solo

Glück, Heil und gro - ßer Sieg,

tutti

Glück, Heil und gro-ßer Sieg,

37

, Glück, Heil, Glück, Heil, Glück, Heil und gro - ßer Sieg

, Glück, Heil, Glück, Heil, Glück, Heil, Glück, Heil und gro - ßer Sieg

Sieg , Glück, Heil, Glück, Heil und gro - ßer Sieg

und gro - ßer Sieg , Glück, Heil und gro - ßer Sieg

6

40 allegro

Flauto I

Flauto II

Soprano solo

muß täg - lich von neu - en dich, Jo - seph, er - freu - -

Alto

solo

muß

Tenore

Basso

Organo

45

- - - - - - - - - - - - - - - en, dich,

täg - lich von neu - en dich, Jo - seph, er - freu - - - - -

solo

muß täg - lich von

50

Jo - seph, dich, Jo - seph, er - freu - - - - - - - -

- - - - - - - - - - - - - - - en, dich, Jo - seph, dich,

neu - en dich, Jo - seph, er - freu - - - - - - - -

solo

muß täg - lich von neu - en dich,

55

Tromba I

Tromba II

Tromba III

Timpani

Flauto I

Flauto II

Violoncello

Oboe I

Oboe II

Bassono

Violino I

Violino II

Viola

Violone

Soprano

- en, er - freu - en,

Alto

Jo - seph, er - freu - - - - - - - - - en, er -

Tenore

- - - - - - - - - en, dich, Jo - seph, dich, Jo - seph, er -

Basso

Jo - seph, er - freu - - - - - - - - - -

Organo

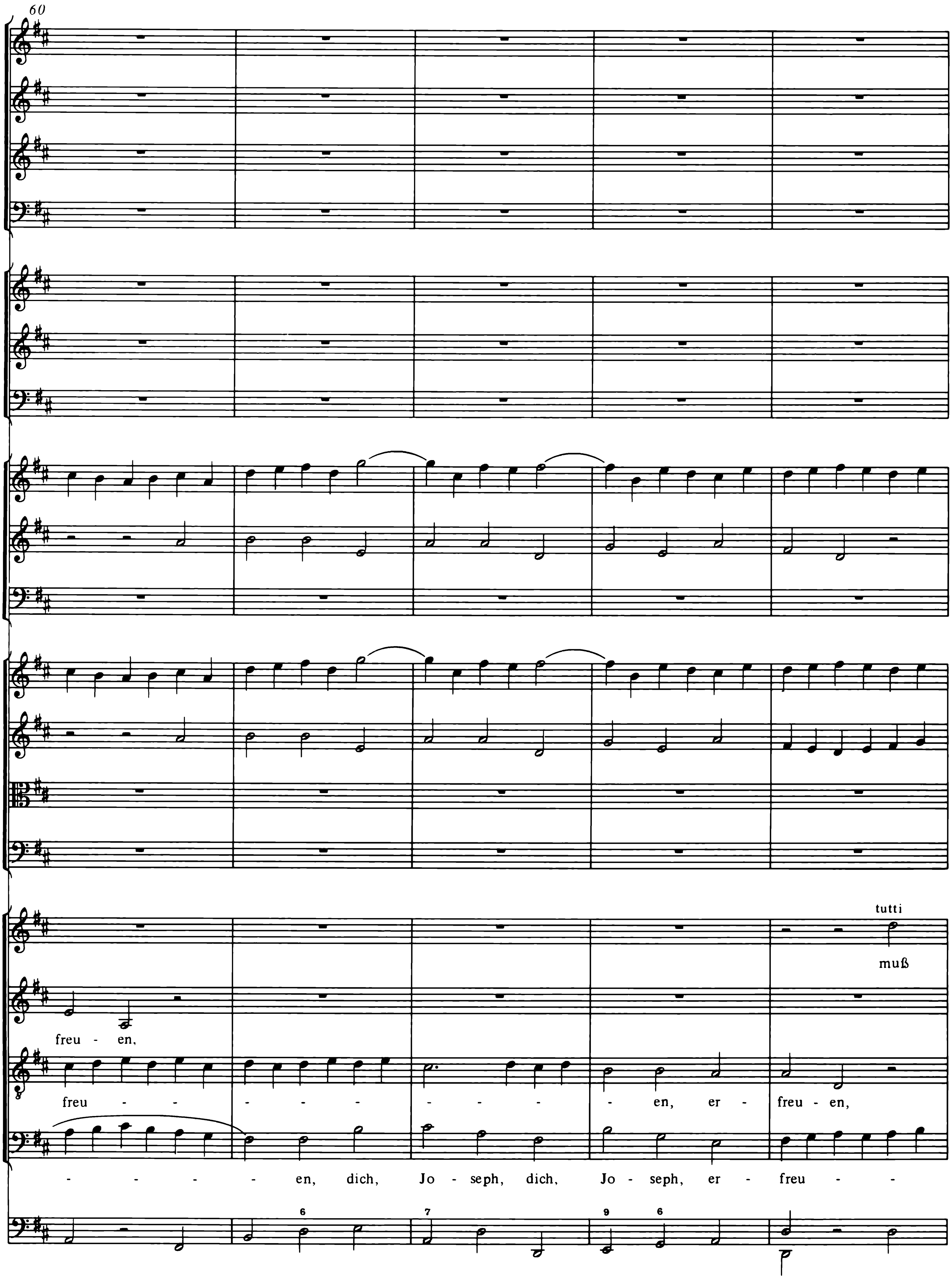
60
tutti
muß
freu - en,
freu - - - - - - - - - - en, er - freu - en,
- - - - en, dich, Jo - seph, dich, Jo - seph, er - freu - -
6
7
9 6

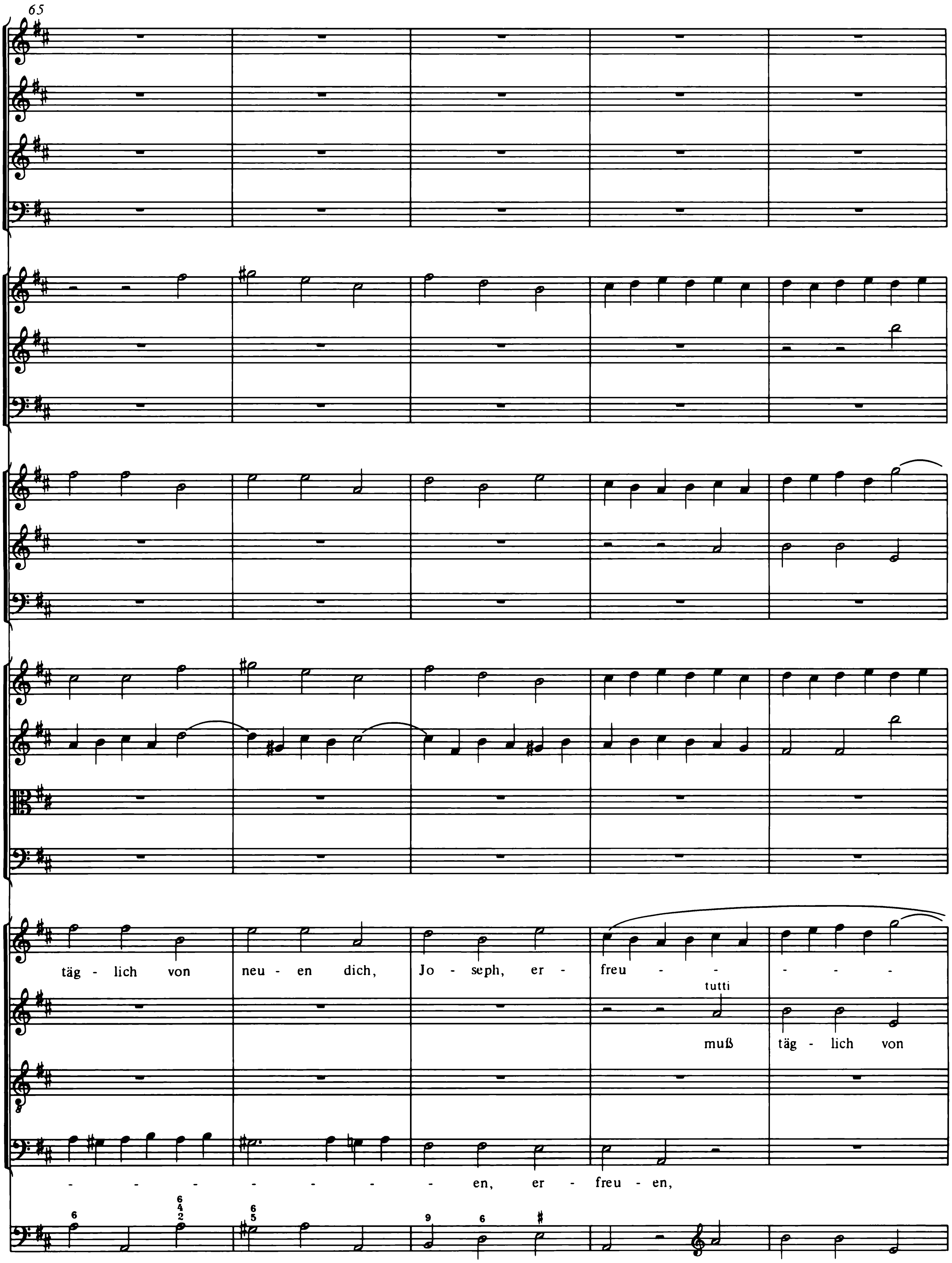
65
täg - lich von neu - en dich, Jo - seph, er - freu - - - - -
tutti
muß täg - lich von
- - - - - - - en, er - freu - en,
6
6 4 2
6 5
9
6
♯

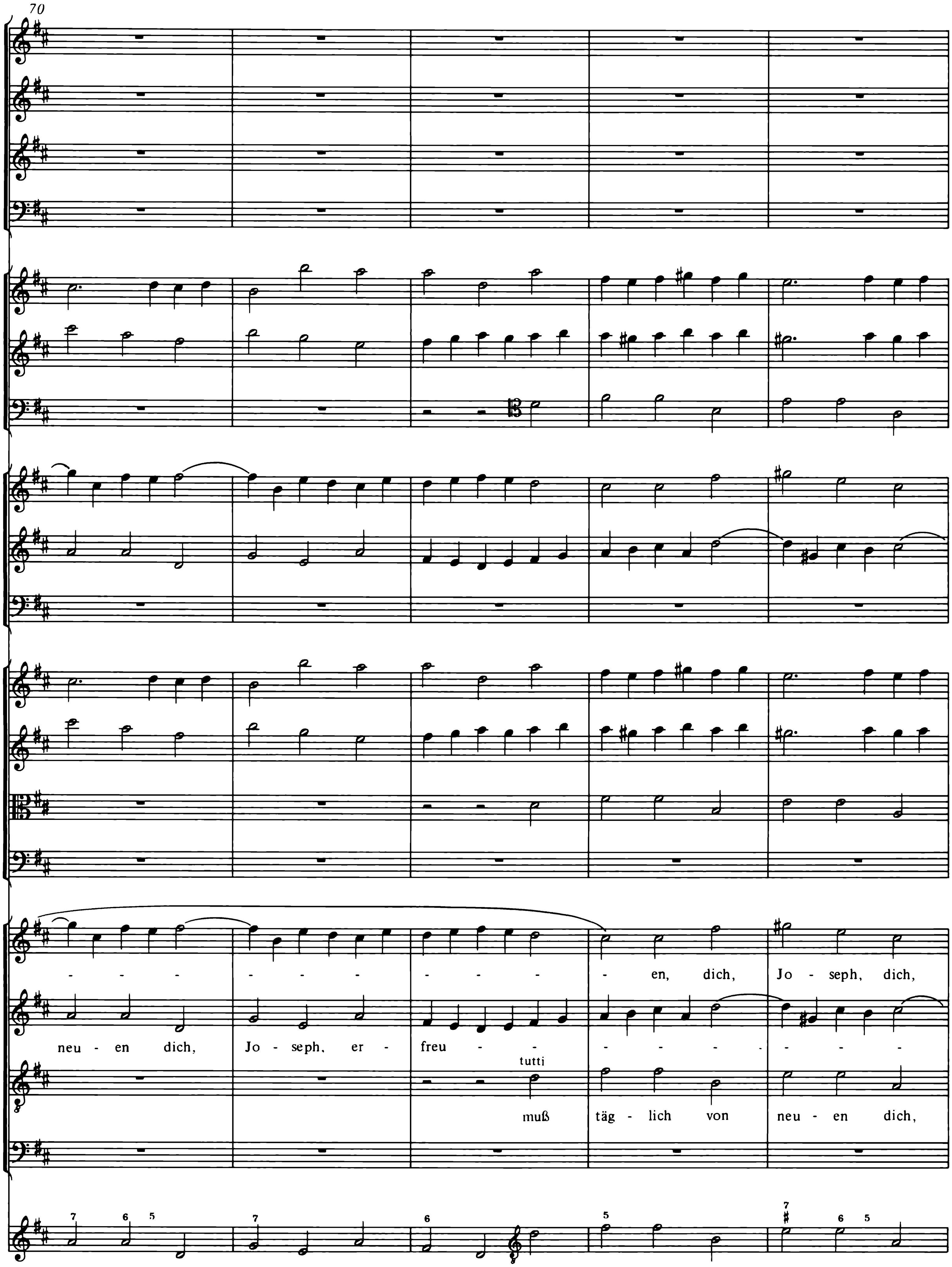
70
- - - - - - - - - - - en, dich, Jo - seph, dich,
neu - en dich, Jo - seph, er - freu - - - - - - - - -
tutti
muß täg - lich von neu - en dich,

75

Jo - seph, er - freu - - - - - - - - - - en, er -

- - - - - - - - - - en, dich, Jo - seph, dich, Jo - seph, er -

Jo - seph, er - freu - - - - - - - - - - -

tutti

muß täg - lich von neu - en dich, Jo - seph, er -

80

freu - en, er - freu - - - - - en, er -

freu - - - - - - - - en, er -

- - - - - - - - - - en, er -

freu - - - - - - - - en, er -

84

tr

tr

tr

tr

tr

freu - en,

freu - en,

freu - en,

freu - en,

7 6 6 7 6 5 6 5
4 3

88

solo daß an al - len Ort und Lan - den ganz be - stän - dig sei vor -

solo daß an al - len Ort und Lan - den ganz be - stän - dig sei vor -

solo daß an al - len Ort und Lan - den ganz be - stän - - -

solo daß an al - len Ort und Lan - den ganz be - stän - dig sei vor -

91

tr

han-den, ganz be-stän-dig sei vor - han-den, ganz be-stän-dig,

han-den, ganz be-stän-dig sei vor - han-den, ganz be-stän-dig,

- - - - - dig, ganz be - stän - - - - - - - dig, ganz be-stän - -

han-den, ganz be-stän-dig sei vor - han-den, ganz be-stän-dig,

95

ganz be - stän - dig sei vor - han - den Glück, Heil,

ganz be - stän - dig sei vor - han - den Glück, Heil,

- - - dig sei vor - han - den Glück, Heil,

ganz be - stän - dig sei vor - han - den Glück, Heil,

tutti

solo

Glück, Heil und gro - ßer

Glück, Heil und gro - ßer

Glück, Heil und gro - ßer

Glück, Heil und gro - ßer

98

tutti

Sieg, Glück, Heil und gro - ßer Sieg, Glück, Heil,

tutti

Sieg, Glück, Heil und gro - ßer Sieg, Glück, Heil, Glück,

tutti

Sieg, Glück, Heil und gro - ßer Sieg, und gro - ßer Sieg

tutti

Sieg, Glück, Heil und gro - ßer Sieg, und gro - ßer Sieg

101

Glück, Heil, Glück, Heil und gro - ßer Sieg.

Heil, Glück, Heil, Glück, Heil und gro - ßer Sieg.

—, Glück, Heil, Glück, Heil und gro - ßer Sieg.

—, Glück, Heil und gro - ßer Sieg.

Preise, Jerusalem, den Herrn

BWV 119

Tromba I, II, III, IV
Timpani
Flauto dolce I, II
Oboe I, II, III, Oboe da caccia I, II
Violino I, II
Viola
Soprano
Alto
Tenore
Basso
Continuo

Preise, Jerusalem, den Herrn

BWV 119

1.

Tromba I
Tromba II
Tromba III
Tromba IV
Timpani
Flauto *dolce* I
Flauto *dolce* II
Oboe I
Oboe II
Oboe III
Violino I
Violino II
Viola
Soprano
Alto
Tenore
Basso
Bassono*
Violoncello*
Violone*
Organo

* Zur Besetzung siehe Vorwort, S. VI.

© 1992 by Bärenreiter-Verlag, Kassel

4 (25)

tr

tr

tr

tr

6

6
4+
2

6

7 (28)

tr

tr

tr

11 (32)

tr

tr

tr

tr

14 (35)

17 (38)

tr

tr

tr

tr

tr

20 (41)

1.

1.

1.

1.

1.

1.

1.

42

2.

2.

2.

2.

2.

2.

tr

Prei - - se, Je - ru - sa - lem, den

44

tr

Prei - - se, Je - ru - sa - lem, den Herrn, lo - - - - be, Zi - on, dei - nen

Prei - - se, Je - ru - sa - lem, den *Herrn, lo - - - - be, Zi - on, dei - nen*

Prei - - se, Je - ru - sa - lem, den *Herrn,* lo - - - - be, Zi - on, dei - nen

Herrn , lo - - - - be, Zi - on, dei - nen

46

tr

tr

Gott, prei - - se, Je - ru - sa - lem, den

Herrn

Gott, prei - - se, Je - ru - sa - lem, den

Gott, *prei - - se, Je* - ru - sa - lem, den

Gott, prei - - se, Je - ru - sa - lem, den

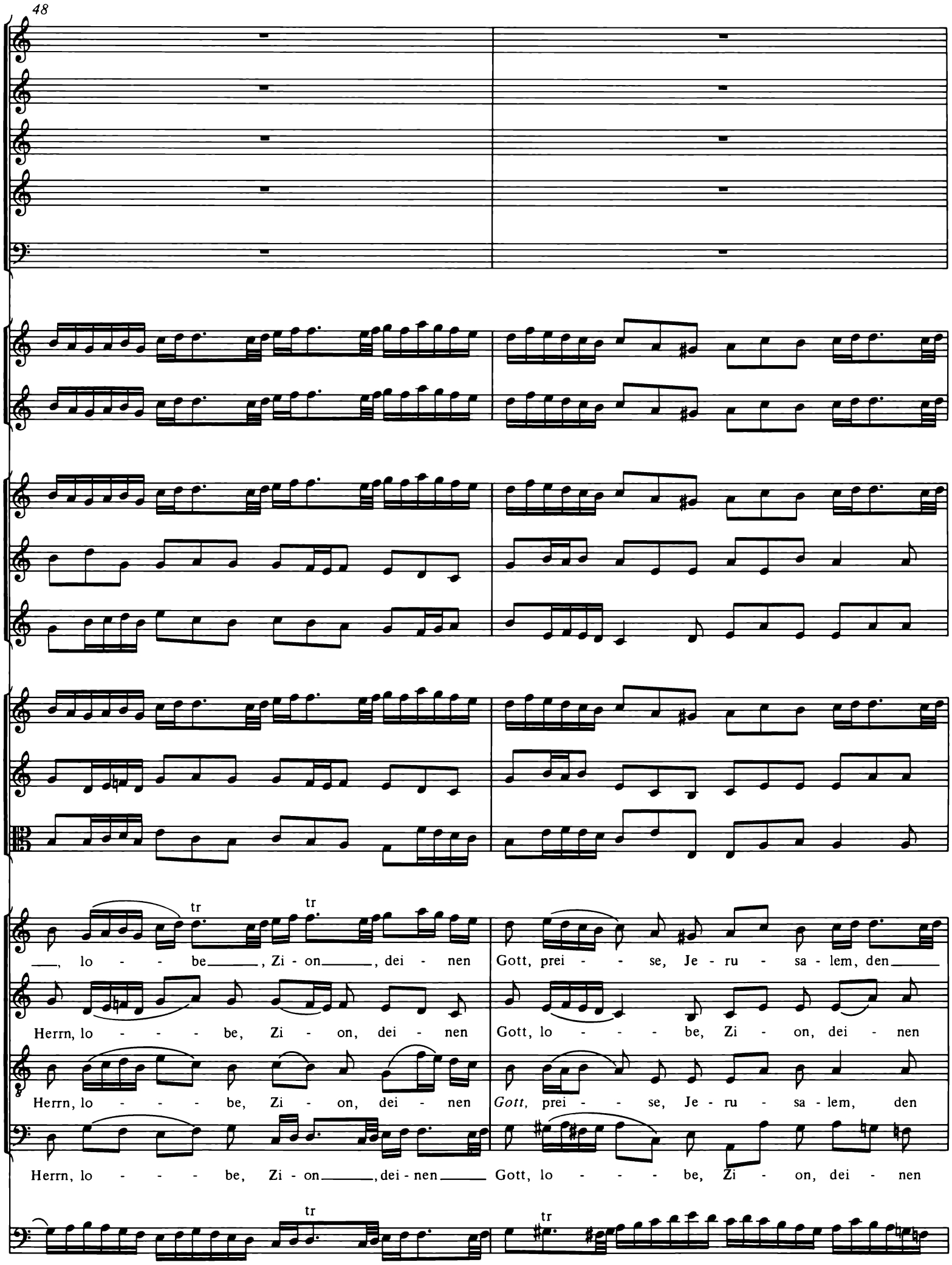
48
tr
tr
, lo - - be, Zi - on, dei - nen
Gott, prei - - se, Je - ru - sa - lem, den
Herrn, lo - - - - be, Zi - on, dei - nen
Gott, lo - - - - be, Zi - on, dei - nen
Herrn, lo - - - - be, Zi - on, dei - nen
Gott, prei - - se, Je - ru - sa - lem, den
Herrn, lo - - - - be, Zi - on, dei - nen
Gott, lo - - - - be, Zi - on, dei - nen
tr
tr

50

Herrn, lo - - - - be, Zi - - - on, dei - nen

Gott, prei - - - se, Je - ru - sa - lem, den Herrn, lo - - - - be, Zi - - - on, dei - nen

Herrn, lo - - - - - - - - - - be, Zi - - - on, dei - nen

Gott, prei - - - se, Je - ru - sa - lem, den Herrn, lo - be, Zi - - - on, dei - nen

52

Gott; denn er ma - chet fest die Rie - gel, denn er ma - chet fest die

Gott; denn er ma - chet fest die Rie - gel,

Gott; denn er ma - chet fest die Rie - gel,

Gott; denn er ma - chet fest die

54

tr

tr

Rie - gel, er ma - chet fest die Rie - - gel, die Rie - - - gel dei - ner To -

er ma - chet fest die Rie - gel, die Rie - - - gel dei - ner To -

er ma - chet fest die Rie - gel, die Rie - gel dei - - ner To -

Rie - gel, er ma - chet fest die Rie - - - gel, die Rie - gel dei - ner To -

56

re

re

re

re

58

und seg - -

und seg - -

und seg - -

und seg - -

60

tr

tr

- - net dei - ne Kin - der,

und seg - net dei - ne Kin - der

- - net dei - ne Kin - der, und

seg - net dei - ne Kin - der drin - nen,

- - net dei - ne Kin - der, und seg - net,

seg

62

drin - nen, und seg - net dei - - - ne Kin - der, seg - - - - net

- - net dei - ne Kin - der drin - nen, seg - net dei - ne Kin - der

seg - net dei - - ne Kin - - - der, seg - net dei - ne Kin - der,

- - net dei - ne Kin - der drin - - - nen, und seg - - - - - net

64

dei - ne Kin - der drin - nen, er schaf - fet dei - nen Gren - zen Frie - - -

dei - ne Kin - der drin - nen, er schaf - fet

dei - ne Kin - der drin - nen, er schaf - fet

dei - ne Kin - der drin - nen, er schaf - fet dei - nen Gren - zen Frie - - -

66

- - - de.

dei - nen Gren - zen Frie - de.

dei - nen Gren - zen Frie - de.

- - - de.

Prei - - se, Je - ru - sa - lem, den

68

tr

tr

tr

tr

tr

Prei - - se, Je - ru - sa - lem, den

Herrn, lo - be, Zi - on, dei - nen Gott, lo - be,

Prei - - se, Je - ru - sa - lem, den

Herrn, lo - be, Zi - on, dei - nen Gott, lo - be,

Prei - - se, Je - ru - sa - lem, den

Herrn, lo - be, Zi - - - - on, dei - -

Herrn

, lo - be, Zi - - - - on, dei - -

70

Zi - on, lo - be, Zi - on ____, dei - nen Gott!

Zi - on, dei - nen Gott, lo - be, Zi-on, dei - nen Gott!

- - nen Gott, lo - be, Zi - on, dei - nen Gott!

- - nen Gott, lo - be, Zi - on ____, dei - nen Gott!

73

76

tr

tr

tr

tr

79

82

tr

tr

tr

85

tr

2. Recitativo

Tenore

Ge - seg - net Land! glück - sel - ge Stadt! wo selbst der Herr sein

*Continuo**

3

Herd und Feu - er hat. Wie kann Gott bes - ser loh - nen, als wo er Eh - re läßt in ei-nem Lan-de

6

woh-nen; wie kann er ei - ne Stadt mit rei - chem Nach-druck seg - nen, als wo er Güt und

9

Treu ein - an - der läßt be - geg - nen. Wo er Ge - rech - tig - keit und Frie - de zu

11

küs - sen nie - mals mü - de, nicht mü - de, nie - mals satt zu wer - den teuer ver -

13

hei - ßen, auch in der Tat er - fül - let hat, da ist der Schluß ge -

15

macht: Ge - seg - net Land! glück - sel - ge Stadt!

* Zur Besetzung des Continuo in den Sätzen 2-9 siehe Vorwort, S. VI.

3. Aria

Oboe da caccia I

Oboe da caccia II

Tenore

Continuo

4

7

tr

tr

tr

tr

10

Wohl

tr

13

dir, wohl dir, du Volk der Lin - den, wohl dir, du hast es gut, wohl dir, du Volk der

16

Lin - den, wohl dir, du hast es *gut,*

20

wie viel an Got - tes Se - - - - - - - - - - gen___ und

23

sei - ner Huld ge-le - gen, die ü - ber - schweng-lich tut, kannst du an dir be-fin - - den, an

26

dir be-fin - den, wohl dir, wohl

29

tr

dir, du Volk der Lin - den, wohl dir, wohl dir, du Volk der Lin - den, wohl

32

dir, du hast es gut, wohl dir, du Volk der Lin - den, wohl dir, du hast es

35

gut,

38

wie viel an Got - tes Se - - - - - - - - - - - -

41

- - gen und sei - ner Huld ge - le - gen, die ü - ber-schweng-lich tut, kannst du an dir be-fin -

44

den, wohl dir, du Volk

47

der Lin - den, wohl dir, du Volk der Lin - den, wohl

50

3

dir, wohl dir, du hast es gut.

53

56

tr

tr

tr

tr

60

tr

4. Recitativo

Tromba I

Tromba II

Tromba III

Tromba IV

Timpani

Flauto *dolce* I

Flauto *dolce* II

Oboe da caccia I

Oboe da caccia II

Basso

So herr - lich

Continuo

3

stehst du, lie - be Stadt! Du Volk! das Gott zum Erb - teil sich er-wäh - let hat. Doch

6

Flauto I

Flauto II

Oboe da caccia I

Oboe da caccia II

Basso

wohl! und a - ber wohl! wo man's zu Her - zen fas - sen und recht er - ken - nen will, durch wen der Herr den

Continuo

9

Se - gen wach - sen las - sen. Ja! was be-darf es viel, das Zeug - nis ist schon

12

da, Herz und Ge-wis - sen wird uns ü - ber - zeu - gen, daß, was wir Gu-tes bei uns sehn, nächst

15

Gott durch klu - ge Ob - rig-keit und durch ihr wei - ses Re - gi - ment ge - schehn. Drum

18

sei, ge - lieb - tes Volk, zu treu - em Dank be - reit, sonst wür - den auch da - von nicht

21

Tromba I

Tromba II

Tromba III

Tromba IV

Timpani

Flauto I

Flauto II

Oboe da caccia I

Oboe da caccia II

Basso

dei - ne Mau-ren schwei-gen.

Continuo

5. Aria

Flauto *dolce* I, II

Alto

Continuo

4

8

12

tr

Die Ob - rig - keit ist Got - tes Ga - be, ja sel - ber

16

Got - tes E - ben - bild, die Ob - rig - keit ist Got - tes

20

Ga - - - - - - - - - - be, ja sel - ber, ja sel - ber

24

tr

tr

Got - tes E - - - - - - - - - ben - bild, ja sel - ber

28

Got - - - tes E - ben - bild, sel - ber Got - tes E - ben - bild.

32

Wer ih - re

36

Macht nicht will er - mes - sen, wer ih - re

40

Macht nicht will er - mes-sen, der muß auch Got - tes gar___ ver - ges-sen, der muß auch

44

tr

Got - tes gar___ ver - ges-sen, wie wür - de___ sonst sein Wort er - füllt,

48

52

wie wür - de sonst sein Wort er - - füllt. Die Ob - rig - keit ist Got - tes

56

tr

Ga-be, ja sel - ber Got - tes E - ben - bild, ja sel - ber___ Got - tes E - ben -

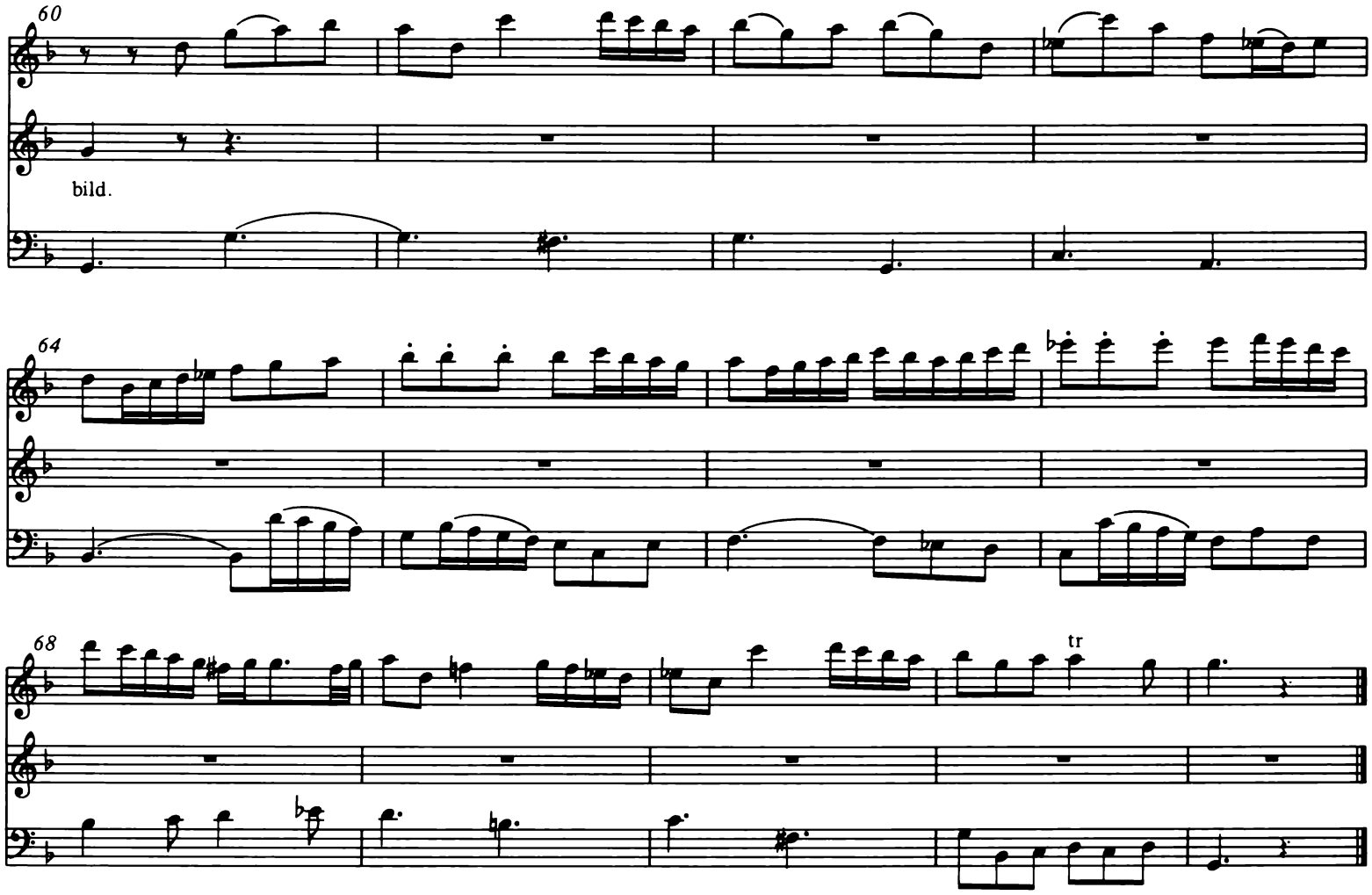

6. Recitativo

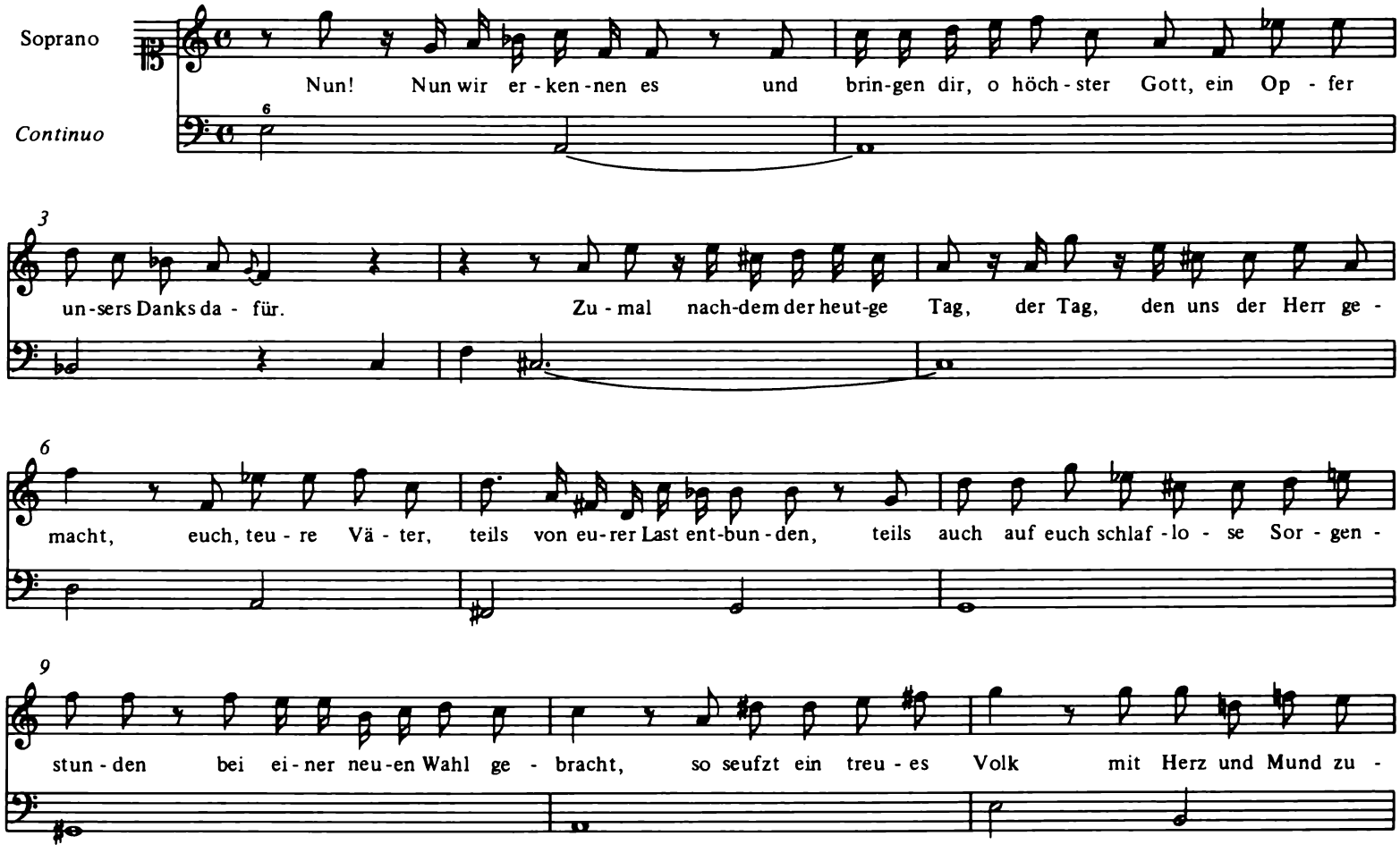

7.

Tromba I
Tromba II
Tromba III
Tromba IV
Timpani
Flauto *dolce* I
Flauto *dolce* II
Oboe I
Oboe II
Oboe III
Violino I
Violino II
Viola
Soprano
gleich:
Alto
Tenore
Basso
Continuo

4

7

10

tr

tr

13

16

Der Herr hat

Der Herr hat Guts an uns ge - tan, des

19

Der Herr hat

Der Herr hat Guts an uns ge - tan, des

Guts an uns ge - tan, des sind wir al - le fröh - - - lich, des

sind wir al - le fröh - - - lich, des sind wir al - le fröh - - lich, des sind wir

22

Guts an uns ge - tan, des sind wir al - le fröh - - - lich, des

sind wir al - le fröh - - - lich, des sind wir al - le fröh - - lich, sind wir

sind wir al - le fröh - - lich, der Herr hat Guts an uns ge - tan, des sind wir

al - - - le fröh - - lich, der Herr hat Guts an uns ge - tan, des

25

sind wir al - le fröh - - - lich, der Herr hat Guts an uns ge - tan, des

al - le, al - le fröh - - - lich, der Herr hat

al - le, al - le fröh - - - lich, des sind wir al - le fröh - - - lich,

sind wir al - le fröh - - - - - - - - - lich, der Herr hat

28

sind wir al - le fröh - - - lich, sind wir al - le, al - le fröh - - - -

Guts an uns ge - tan, des sind wir al - le fröh - - - -

fröh - lich, des sind wir al - le fröh-lich, der Herr hat Guts an uns ge - tan, des

Guts an uns ge - tan, der Herr hat

31

lich, al - le fröh - - - lich, des sind wir al - - - le

lich, al - le fröh - - - lich, des sind wir al - le

sind wir al - le fröh - - - lich, al - le fröh - - - lich, des sind wir al - - - le

Guts an uns ge - tan, des sind wir al - - - le fröh - lich, des sind wir al - le

34

fröh - - lich, des sind wir al - le fröh - lich, al - - le fröh - lich.

tr

fröh - - lich, sind wir al - le fröh - - - lich.

fröh - - lich, sind wir al - le fröh - - - lich.

fröh - - lich, sind wir al - - - - le fröh - lich.

37

40

43

tr

tr

46

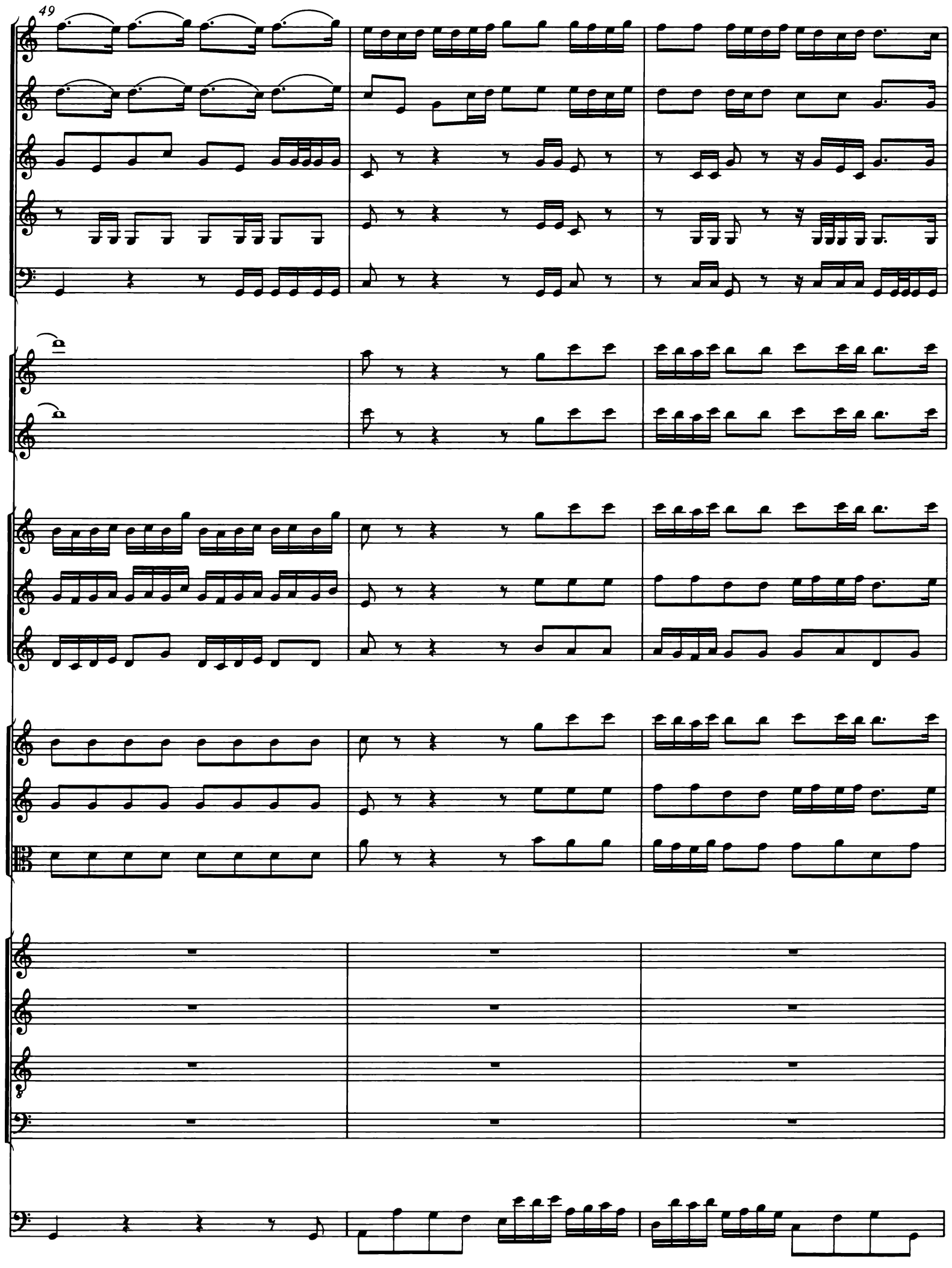
49

52

Er seh die teu - - ren Vä - ter, die teu-ren Vä - ter an

Er seh die teu-ren Vä - ter, die teu-ren Vä - ter an

Er seh die teu-ren Vä - ter, die teu-ren Vä - ter an

Er seh die teu-ren Vä - ter an, die teu-ren Vä-ter an

55

und hal - te auf un - zäh - lig und spä - te, lan - - ge Jah - re

und hal - te auf un - zäh - - lig und spä - te, lan - - ge Jah - re

und hal - te auf un - zäh - - - lig und spä - te, lan - ge Jah - re

und hal - te auf un - zäh - lig, und hal - te auf un - zäh - lig und spä - te, lan - ge Jah - re

58

'naus in ih - ren Re - gi-men - te Haus,

'naus *in ih - ren Re - gi-men - te Haus,*

'naus, in ih - ren Re - gi-men - te Haus,

'naus in ih - ren Re - gi - men-te Haus,

61

64

er seh die teu - ren Vä - ter an und hal - te auf un - zäh - lig und

er seh die teu - ren Vä - ter an und hal - te auf un - zäh - lig und

er seh die teu - ren Vä - ter an und hal - te auf un - zäh - lig und

er seh die teu - ren Vä - ter an und hal - te auf un -

67

tr

tr

tr

spä - te, lan - ge Jah - - re 'naus

spä - te, lan - ge Jah - - re 'naus, lan - ge Jah - - - - - - re

spä - te, lan - ge Jah - - re 'naus, lan - ge Jah - - - - - - re

zäh - lig und spä - te, lan - - ge Jah - - - - - - re

71

tr

tr

— in ih - ren Re - gi - men - te Haus, so wol - len wir ihn prei - -

'naus in *ih - ren Re - gi - men - te* Haus, so wol - len wir ihn prei - -

'naus, in ih - ren *Re - gi - men - te* Haus, so wol - len wir ihn prei - -

'naus, in ih - ren Re - gi - men - te Haus, so wol - len wir ihn prei - -

74

𝄋

tr

- - - - - - sen, so wol - len wir ihn prei - sen.

- - - - - - - sen, so wol - len wir ihn prei - sen.

- - - - - - sen, so wol - len wir ihn prei - sen.

- - - - - - - sen, so wol - len wir ihn prei - sen.

Da capo *dal segno* 𝄋

8. Recitat*ivo*

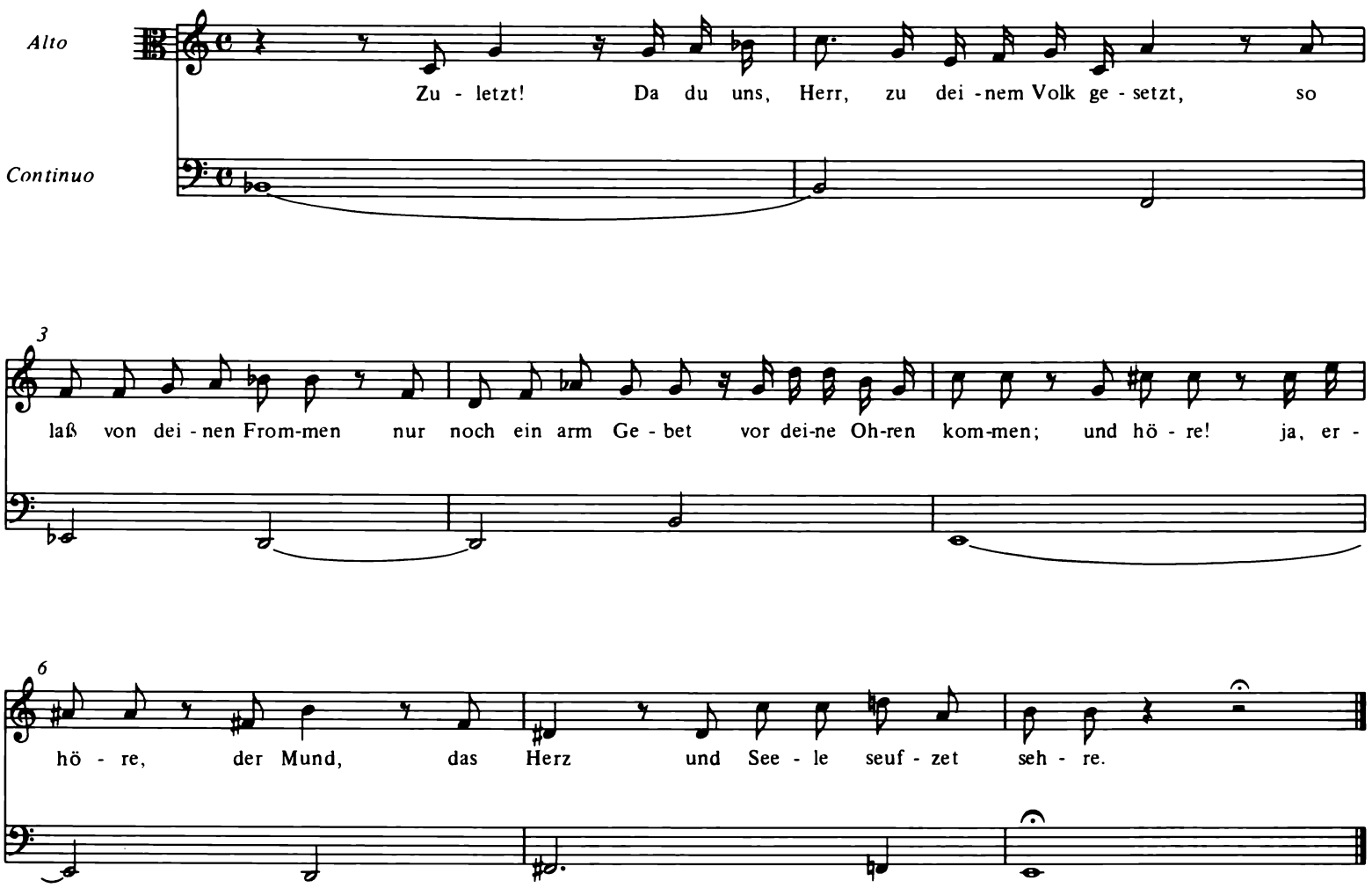

9. Choral*

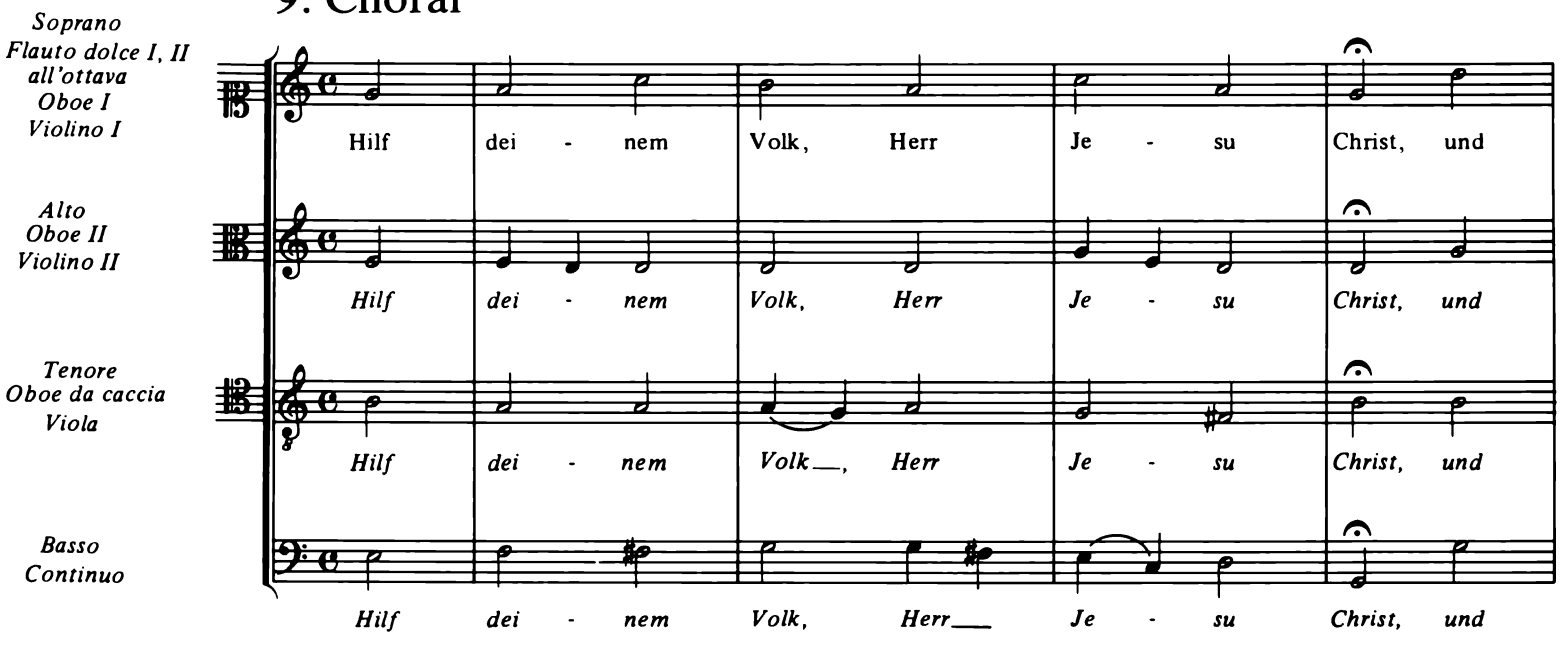

* Zur Besetzung siehe Vorwort, S. VI.

5

seg - ne, was dein Erb - teil ist, wart

seg - ne, was dein Erb - teil ist, wart

seg - ne ___, was dein Erb - teil ist, wart

seg - ne, was dein Erb - teil ist, wart

10

und pfleg ihr'r zu al - ler___ Zeit und heb sie

und pfleg ihr'r zu al - - ler Zeit und heb sie

und___ pfleg ihr'r zu___ al - ler Zeit und heb___ sie___

und pfleg___ ihr'r___ zu al - ler Zeit und heb___ sie___

15

hoch in E - wig - keit. A - - - - - men.

hoch in E - wig - keit. A - - - - - men.

hoch in E - wig - keit. A - - - - - men.

hoch in E - wig - keit. A - - - - - men.

Ihr Tore zu Zion

BWV 193

(Fragment)

Oboe I, II, Oboe d'amore

Violino I, II

Viola

Soprano

Alto

Ihr Tore zu Zion

BWV 193

1.

Oboe I

Oboe II

Violino I

Violino II

Viola

Soprano

Alto

4

© 1992 by Bärenreiter-Verlag, Kassel

7

10

13

16

Ihr To - re zu Zi - on, ihr Woh-nun-gen Ja - kobs, freu - et euch

Ihr To - re zu Zi - on, ihr Woh-nun-gen Ja - kobs, freu - et euch, ihr

19

, ihr To - re zu Zi - on, ihr

To - re zu Zi - on, ihr Woh - nun-gen Ja - kobs, ihr To - re zu Zi - on, ihr

22

Woh-nun-gen Ja - kobs, freu - et euch, ihr To - re zu Zi - on, ihr Woh - nun - gen Ja-kobs, ihr

Woh-nun-gen Ja-kobs, freu - et euch, ihr To - re zu Zi - on, ihr Woh - nun - gen Ja - kobs, ihr

25

To - re zu Zi - - - on, ihr Woh - - nun-gen Ja - kobs, freu - - - et euch, freu - et euch, freu - et

To - re zu Zi - - - on, ihr Woh - - nun-gen Ja - kobs, freu - - - et euch, freu - et euch, freu - et

28

euch, freu - et euch, freu - et euch, freu - et euch, ihr To - re zu Zi - on, ihr

euch, freu - et euch, freu - et euch, freu - et euch, ihr To - re zu Zi - on, ihr

31

Woh - - - - nun-gen Ja - kobs, freu - et euch.

Woh - - - - nun-gen Ja - kobs, freu - et euch.

34

37

40

Gott ist un - sers Her - zens Freu - de, wir sind Völ - ker sei - ner Wei - de, e - wig

Gott ist un - sers Her - zens Freu - de, wir sind Völ - ker sei - ner Wei - de, e - wig

43

ist sein Kö - nig - reich, Gott ist

ist sein Kö - nig - reich, Gott ist

46

un - sers Her - zens Freu - de, wir sind Völ - ker sei - ner Wei - de, e - wig ist sein Kö - nig - reich,

un - sers Her - zens Freu - de, wir sind Völ - ker sei - ner Wei - de, e - wig ist sein Kö - nig - reich,

49

52

Gott ist

55

un - sers Her - zens Freu - de, wir sind Völ - ker sei - ner Wei - de, e - wig ist sein Kö - nig - reich

Gott ist un - sers Her - zens Freu - de, wir sind Völ - ker sei - ner Wei - de, e - wig ist sein Kö - nig -

58

——, e - wig ist sein Kö - nig - reich,

reich, e - wig ist sein Kö - nig - reich,

61

Gott ist un - sers Her - zens Freu-de, wir sind Völ - ker sei - ner Wei - de, e - wig

Gott ist un - sers Her - zens Freu-de, wir sind Völ - ker sei - ner Wei - de, e - wig

64

ist sein Kö - nig - reich.

ist sein Kö - nig - reich.

67

70

73

76

79

Ihr To - re zu Zi - on, ihr

Ihr To - re zu Zi - on, ihr

82

Woh - nun - gen Ja - kobs, freu - et euch , ihr

Woh-nun-gen Ja-kobs, freu - et euch, ihr To - re zu Zi - on, ihr Woh - nun-gen Ja - kobs, ihr

85

To - re zu Zi - on, ihr Woh-nun-gen Ja - kobs, freu - et euch, ihr To - re zu Zi - on, ihr

To - re zu Zi - on, ihr Woh-nun-gen Ja - kobs, freu - et euch, ihr To - re zu Zi - on, ihr

88

Woh - nun - gen Ja - kobs, ihr To - re zu Zi - - on, ihr Woh - - nun-gen Ja - kobs, freu - - et

Woh - nun - gen Ja - kobs, ihr To - re zu Zi - - on, ihr Woh - - nun-gen Ja - kobs, freu - - et

91

euch, freu - et euch, freu - et euch, freu - et euch, freu - et euch, freu - et

euch, freu - et euch, freu - et euch, freu - et euch, freu - et euch, freu - et

94

euch, ihr To - re zu Zi - on, ihr Woh - - - - nun-gen Ja - kobs, freu - et euch.

euch, ihr To - re zu Zi - on, ihr Woh - - - - nun-gen Ja - kobs, freu - et euch.

2. Recitativo

Soprano

Der Hü - ter Is - ra - el ent - schläft noch schlum-mert nicht; es ist an -

noch sein An - ge - sicht der Schat-ten uns - rer rech - ten Hand, und das ge - sam - te Land hat sein Ge -

wächs im Ü- ber-fluß ge-ge - ben. Wer kann dich, Herr, ge-nug da - vor er - he - ben?

3. Aria

Oboe I

Violino I

Violino II

Viola

Soprano

12

18

24

30

p

Gott, wir dan - ken dei - - ner

36

Gü - - te,

41

Gott, wir dan - ken dei - - ner Gü - te, denn dein

46

vä - - ter - - lich Ge - mü - te wäh - - - ret e - wig

51

— für und für, Gott —, wir dan - - - ken dei - ner Gü - te,

57

denn dein vä - ter - lich Ge - mü - - te wäh - - ret

62

e - wig für und für _____, denn ___ dein vä - ter - - lich ___ Ge -

68

mü - te _____ wäh - - - ret e - wig für und für.

74

80

85

91

96

102

Du ver - gibst das Ü - ber - -

108

tre - ten, du er - hö - - rest, wenn wir be - - - ten, drum kömmt

113

al - - - - - - - les Fleisch zu dir,

118

123

128

du ver - gibst das Ü - ber - tre - - ten,

133

du er - hö - rest ___, wenn wir be - - ten ___, drum ___ kömmt

138

al - - - - - - - les Fleisch ___

143

___, al - - - - - - - - - - les Fleisch zu _____ dir.

Da capo

4. Recitativo

Alto

O Leip - zi - ger Je - ru - sa - lem, ver-gnü - ge dich an dei - nen

3

Fe - ste. Der Fried ist noch in dei - nen Mau - ren, es stehn an - noch die Stüh - le zum Ge -

6

richt, und die Ge - rech - tig - keit be - woh - net die Pa - lä - ste. Ach,

8

bit - te, daß dein Ruhm und Licht al - so be - stän - dig mö - ge dau - ren.

5. Aria

Oboe *d'amore* I

Alto

3

5

7

9

tr

Sen - de,

11

Herr, Herr, sen - de, Herr, den Se - gen ein, laß die wach - -

14

- sen und er - hal - - - - - - - - -

16

- - - ten, sen - de, Herr, Herr, sen - de, Herr, den Se - gen ein,

19

laß die wach - - - - sen und er - hal - - -

21

- - - - - - - - - - - - ten, die vor

23

dich das Recht ver - wal - ten und ein Schutz der Ar - men sein, sen - de,

25

Herr, den Se - gen ein, sen - de, Herr, den Se - gen ein.

28

30

Sen - de, Herr, den Se - gen ein, laß die wach - sen und er - hal - - -

33

- - - - - - - - - - - -

35

tr

- - - - - - - - - ten, die vor dich das Recht ver -

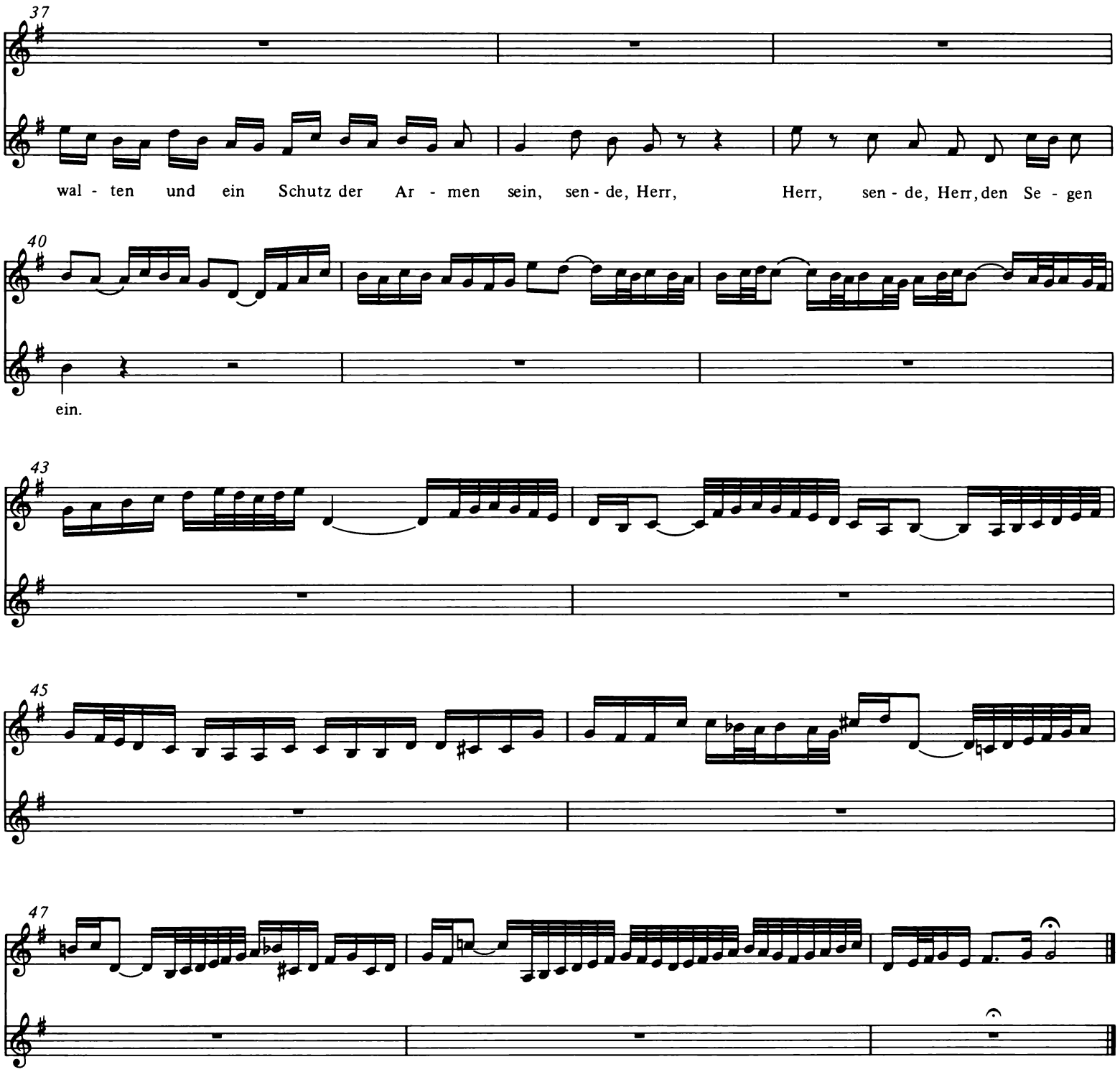

6. Recitativo

(verschollen)

7. Chorus

(Wiederholung von Satz 1)

INHALT

Zur Edition V

Faksimile: Kantate *Gott ist mein König*, BWV 71. Bl. 2^{r} der autographen Partitur VII

Faksimile: Kantate *Gott ist mein König*, BWV 71. Bl. 1 der autographen Stimme *Tromba I* VIII

Faksimile: Kantate *Gott ist mein König*, BWV 71. Bl. 1 der gedruckten Originalstimmen *Tromba I* und *Tamburi* IX

Faksimile: Kantate *Preise, Jerusalem, den Herrn*, BWV 119. Bl. 1^{r} der autographen Partitur X

Faksimile: Kantate *Preise, Jerusalem, den Herrn*, BWV 119. Bl. 2^{v} der autographen Partitur XI

Faksimile: Kantate *Ihr Tore zu Zion*, BWV 193. Bl. 2^{r} der Originalstimme *Alto* XII

Gott ist mein König, BWV 71

1. (Chor): Gott ist mein König 3
2. Air: Ich bin nun achtzig Jahr 12
3. Fuga: Dein Alter sei wie deine Jugend 16
4. Arioso: Tag und Nacht ist dein 20
5. Air: Durch mächtige Kraft 26
6. (Chor): Du wollest dem Feinde nicht geben . . 29
7. (Chor): Das neue Regiment 41

Anhang: Abdruck in normalisierter Partiturordnung und vereinheitlichter Tonartnotation (Kammerton)

1. (Chor): Gott ist mein König 67
2. Air: Ich bin nun achtzig Jahr 77
3. Fuga: Dein Alter sei wie deine Jugend 80
4. Arioso: Tag und Nacht ist dein 84
5. Air: Durch mächtige Kraft 90
6. (Chor): Du wollest dem Feinde nicht geben . . 93
7. (Chor): Das neue Regiment 106

Preise, Jerusalem, den Herrn, BWV 119

1. (Chor): Preise, Jerusalem, den Herrn 131
2. Recitativo: Gesegnet Land! glückselge Stadt . . 158
3. Aria: Wohl dir, du Volk der Linden 159
4. Recitativo: So herrlich stehst du, liebe Stadt . . 164
5. Aria: Die Obrigkeit ist Gottes Gabe 169
6. Recitativo: Nun wir erkennen es 172
7. (Chor): Der Herr hat Guts an uns getan 173
8. Recitativo: Zuletzt! Da du uns, Herr 198
9. Choral: Hilf deinem Volk, Herr Jesu Christ . . 198

Ihr Tore zu Zion, BWV 193 (Fragment)

1. (Chor): Ihr Tore zu Zion 203
2. Recitativo: Der Hüter Israel entschläft noch schlummert nicht 219
3. Aria: Gott, wir danken deiner Güte 219
4. Recitativo: O Leipziger Jerusalem, vergnüge dich an deinen Feste 228
5. Aria: Sende, Herr, den Segen ein 228