

# Concerto "La primavera" per violino principale, due violini, viola e basso RV 269

A Giunt'è la primavera,

**Allegro**



B e festosetti La salutan gl'augei con lieto canto,



C E i fonti allo spirar de' Zeffiretti Con dolce mormorio

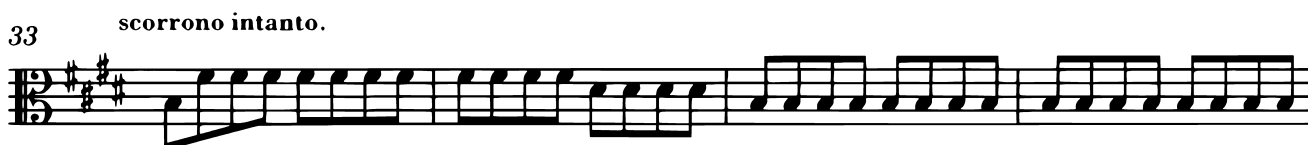

D Vengon coprendo l'aer di nero ammanto E lampi e tuoni ad annunziar-  
Tuoni

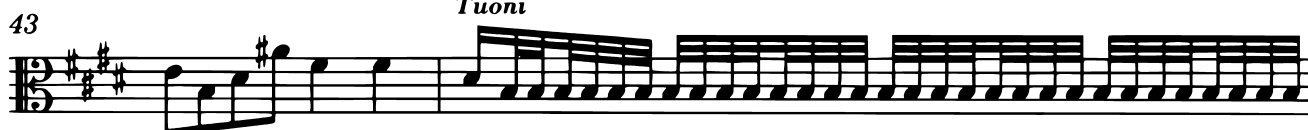

45 la eletti;

E Indi tacendo questi gl'augelletti Tornan di nuovo al lor canoro incanto:

4

F E quindi sul fiorito ameno prato Al caro mormorio di fronde e piante Dorme 'l caprar col  
Il cane che grida

**Largo**



*si deve suonare sempre molto forte e strappato*

6 fido can a lato.



11



17



22



28



34



*pp*

G Di pastoral zampogna al suon festante Danzan ninfe e pastor nel tetto amato Di primavera

**Allegro**

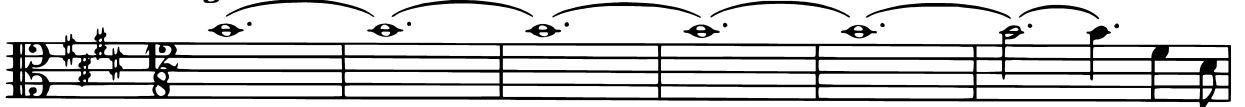

*f*

*p*

*f*

7 all'apparir brillante.



10



*f*

23

*p*

28

*f*

32

13 5

(Vni I e II)

53

*p*

56

*f*

59

64

68

7

79

*f*

85

*p*