JENŐ HUBAY

FÜNF KONZERTETÜDEN

CINQ ÉTUDES DE CONCERT

FIVE CONCERT-STUDIES

VIOLINO E PIANO

OP. 115

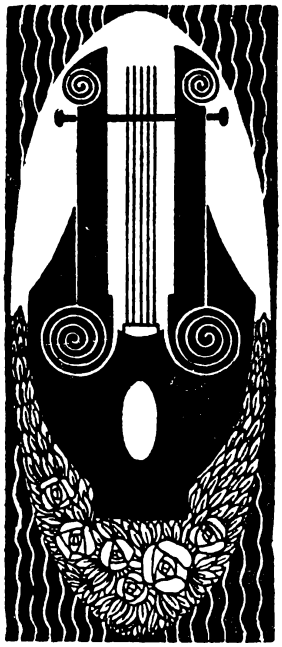

UNIVERSAL-EDITION

Nr. 7294

Fünf Konzertetüden

Cinq études de Concert / Five Concert-Studies

für die Violine mit Klavierbegleitung

pour le violon avec accompagnement de piano for violin with pianoforte accompaniment

von

par by

JENŐ HUBAY

Op. 115

Aufführungsrecht vorbehalten. – Droits d'exécution réservés

UNIVERSAL-EDITION A. G.
WIEN NEW YORK

Copyright 1923 by Universal-Edition

Fünf Konzert-Etüden.

Aufführungsrecht vorbehalten.
Droits d'exécution réservés.

I.

Jenő Hubay, Op. 115, Nr. 1.

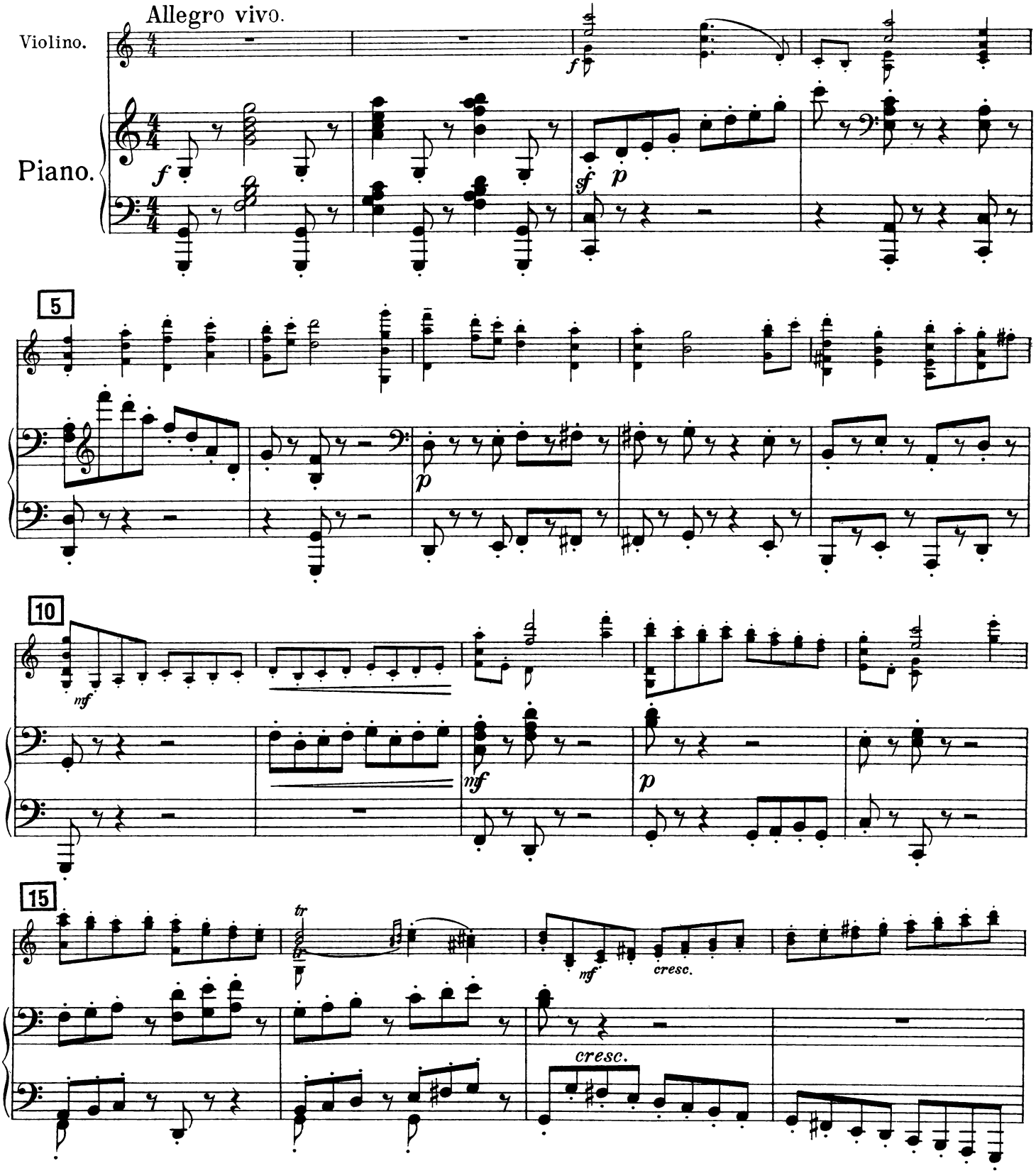

Copyright 1923 by Universal-Edition.

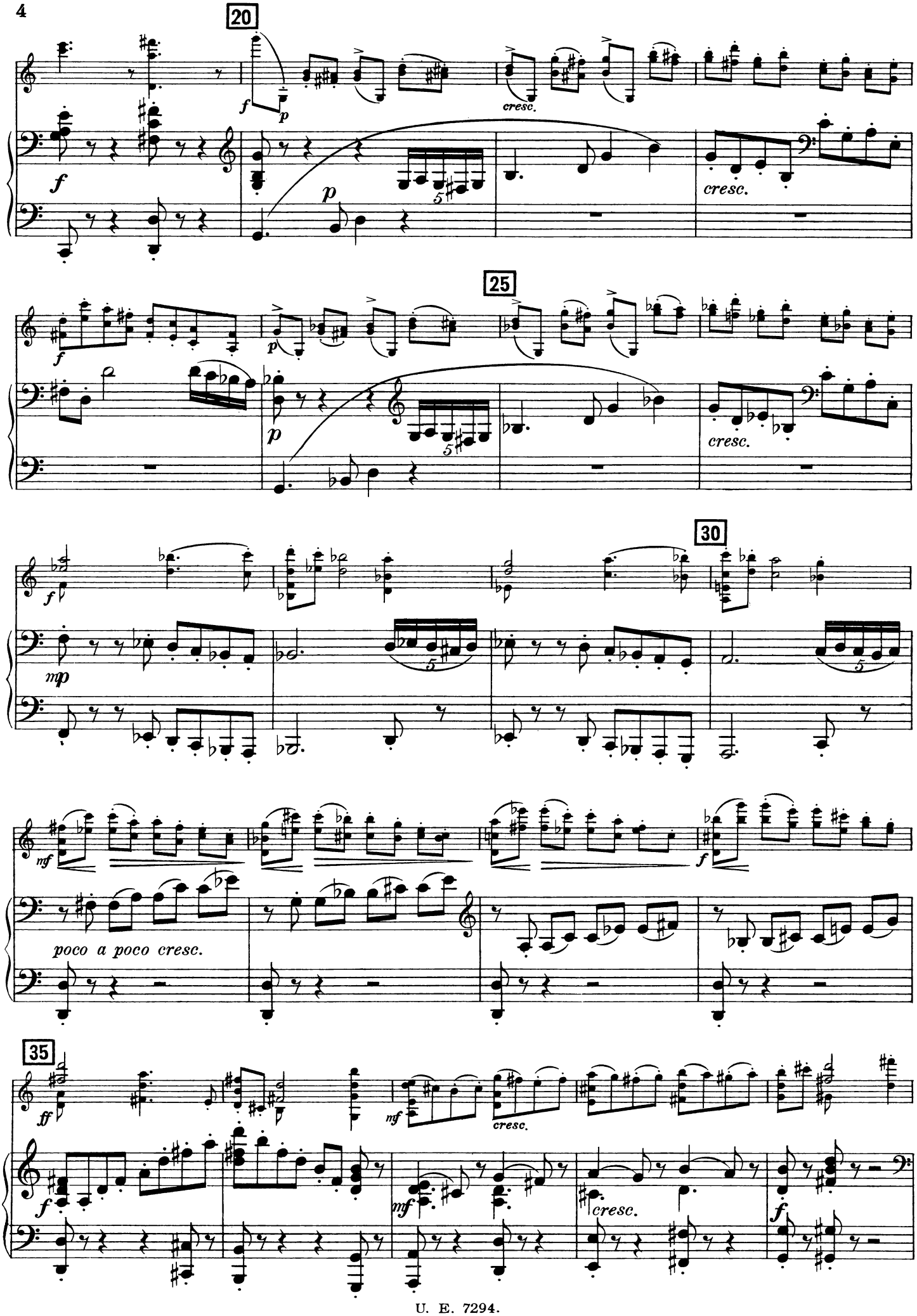
20
f
p
cresc.
f
p
cresc.
25
f
p
cresc.
30
f
mp
mf
poco a poco cresc.
f
35
ff
mf
cresc.
f
mf
cresc.
f

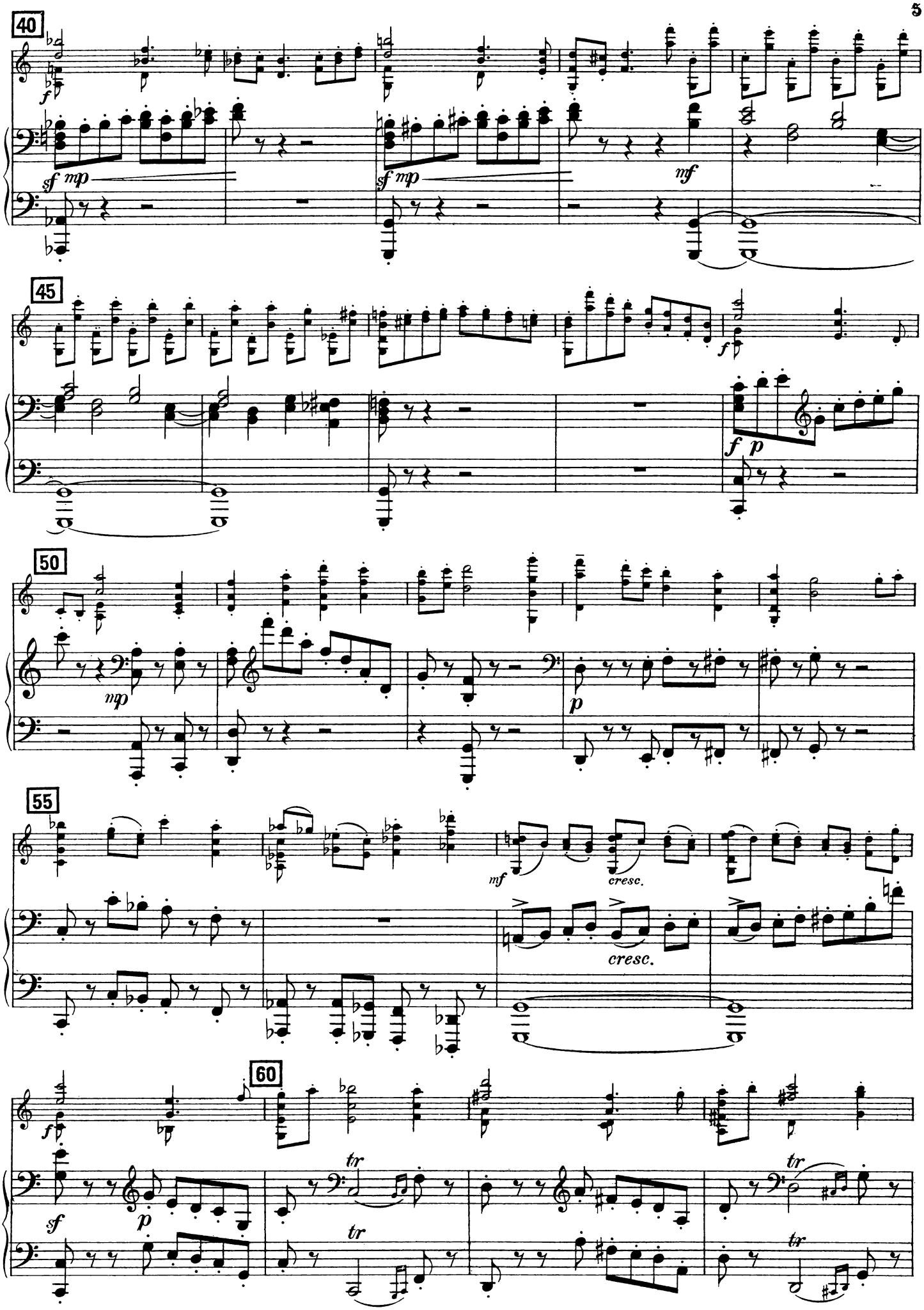
40
f
sf mp
sf mp
mf
45
f
f p
50
mp
p
55
mf
cresc.
cresc.
60
f
sf
p
tr
tr
tr
tr

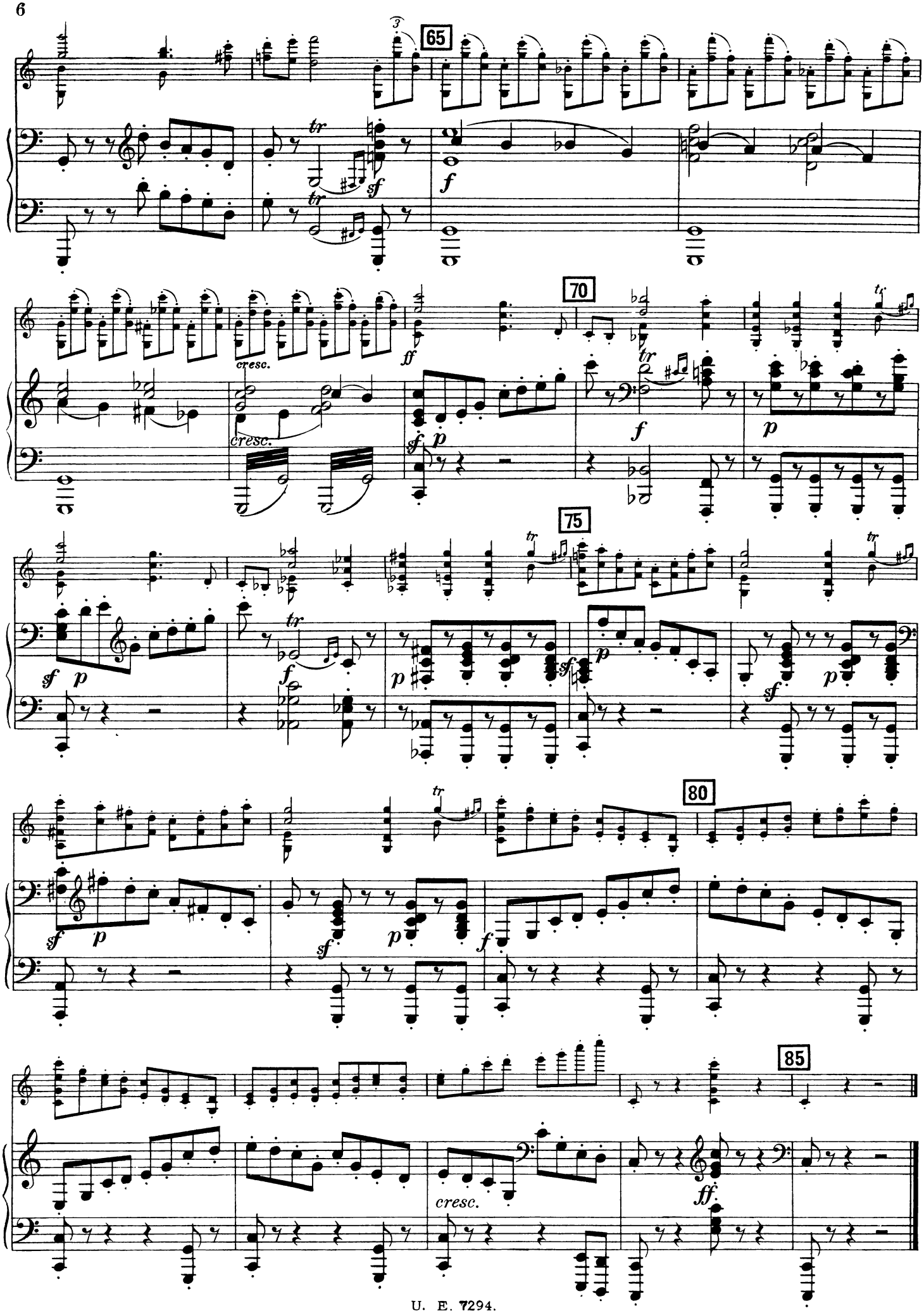
65
70
75
80
85
cresc.
cresc.
cresc.
ff.

II.

Jenő Hubay, Op. 115, Nr. 2.

Molto moderato, sempre scherzando.

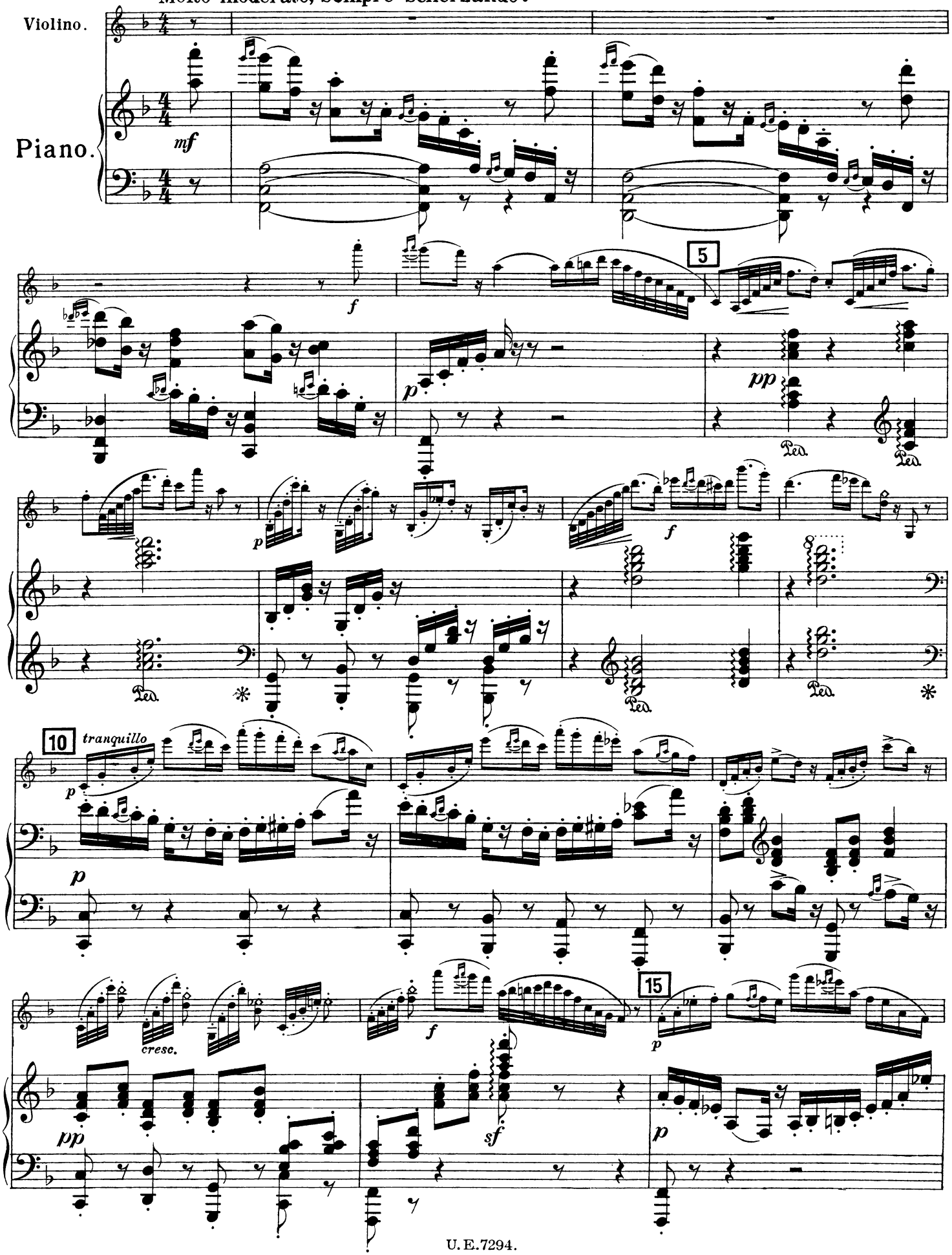

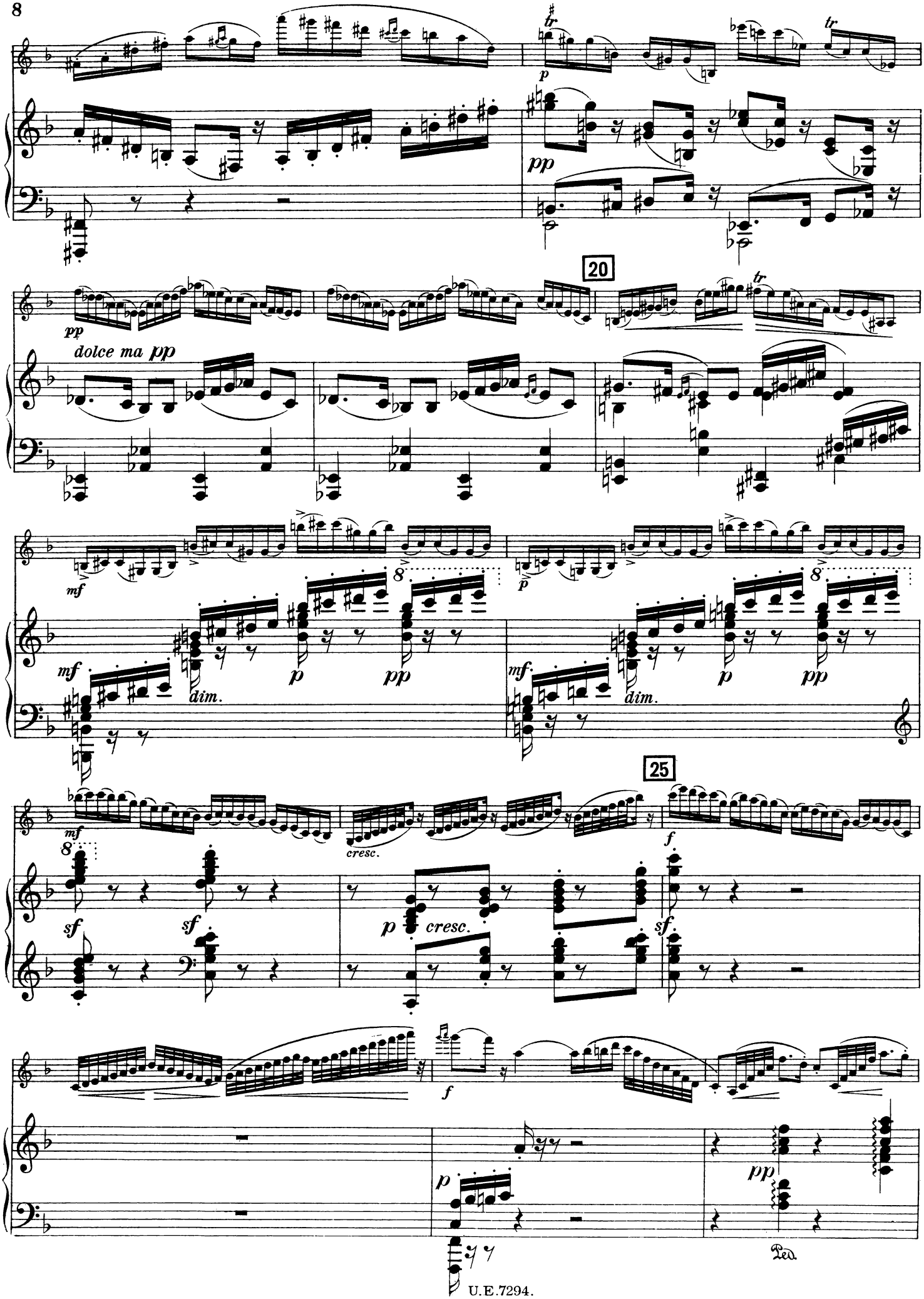
20
dolce ma pp
dim.
dim.
25
cresc.
cresc.
Ped.

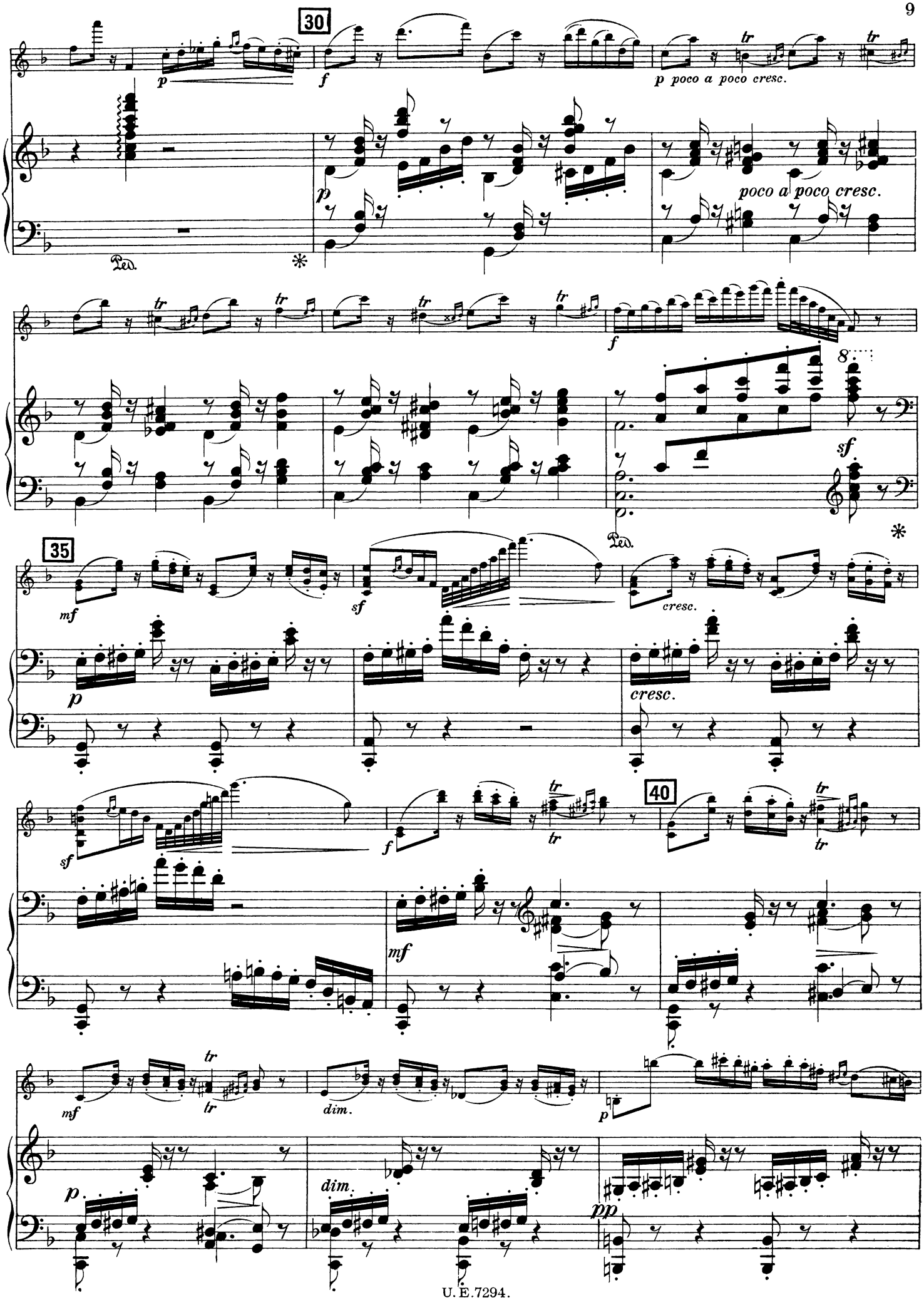
30
p
f
p poco a poco cresc.
poco a poco cresc.
Ped.
*
f
8
sf
35
mf
sf
cresc.
p
cresc.
sf
f
40
mf
mf
dim.
p
p
dim.
pp

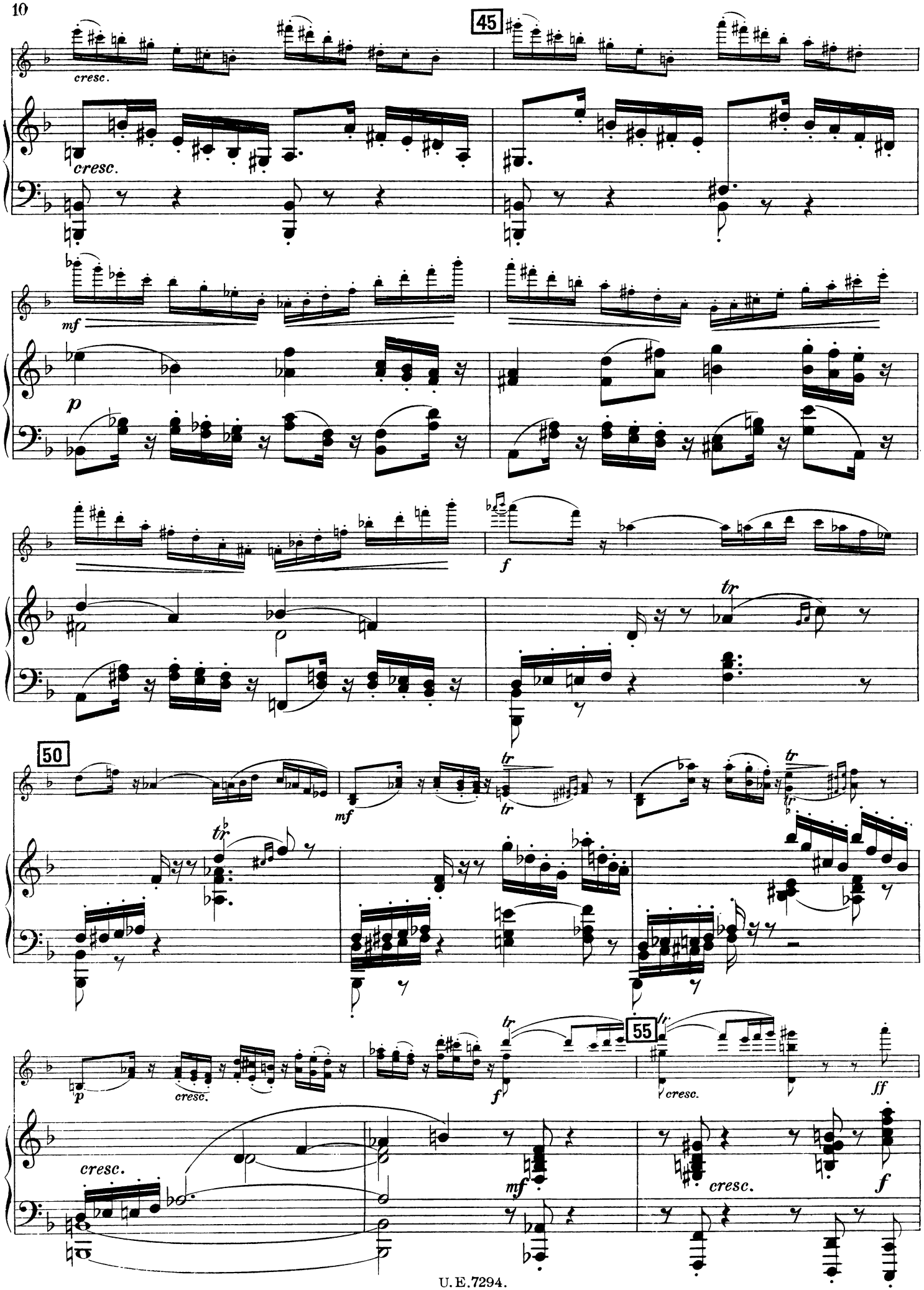
45
cresc.
cresc.
mf
p
f
tr
50
mf
tr
tr
tr
55
p
cresc.
f
tr
cresc.
ff
cresc.
mf
cresc.
f

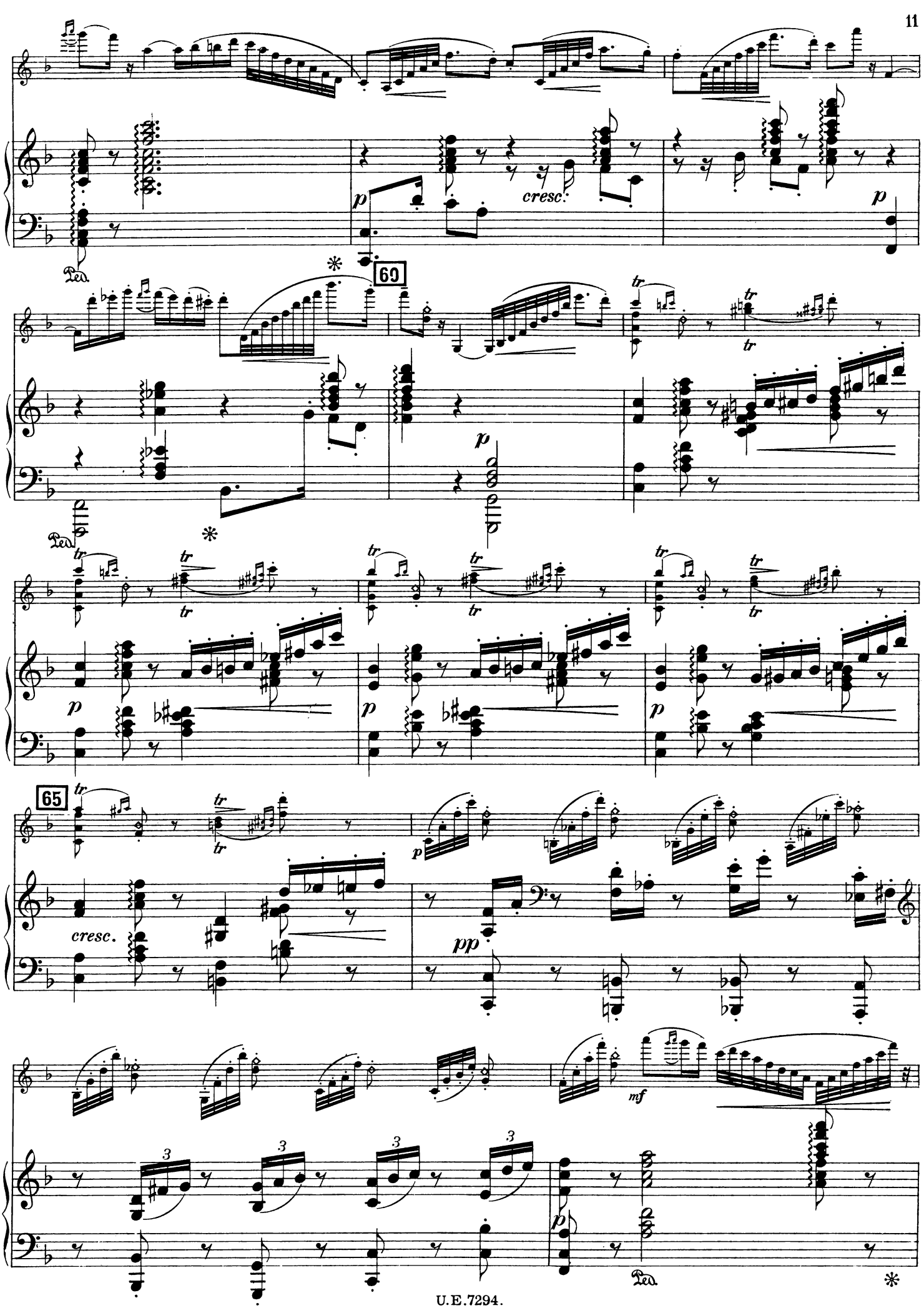
cresc.
p
Ped.
60
tr
65
cresc.
pp
mf

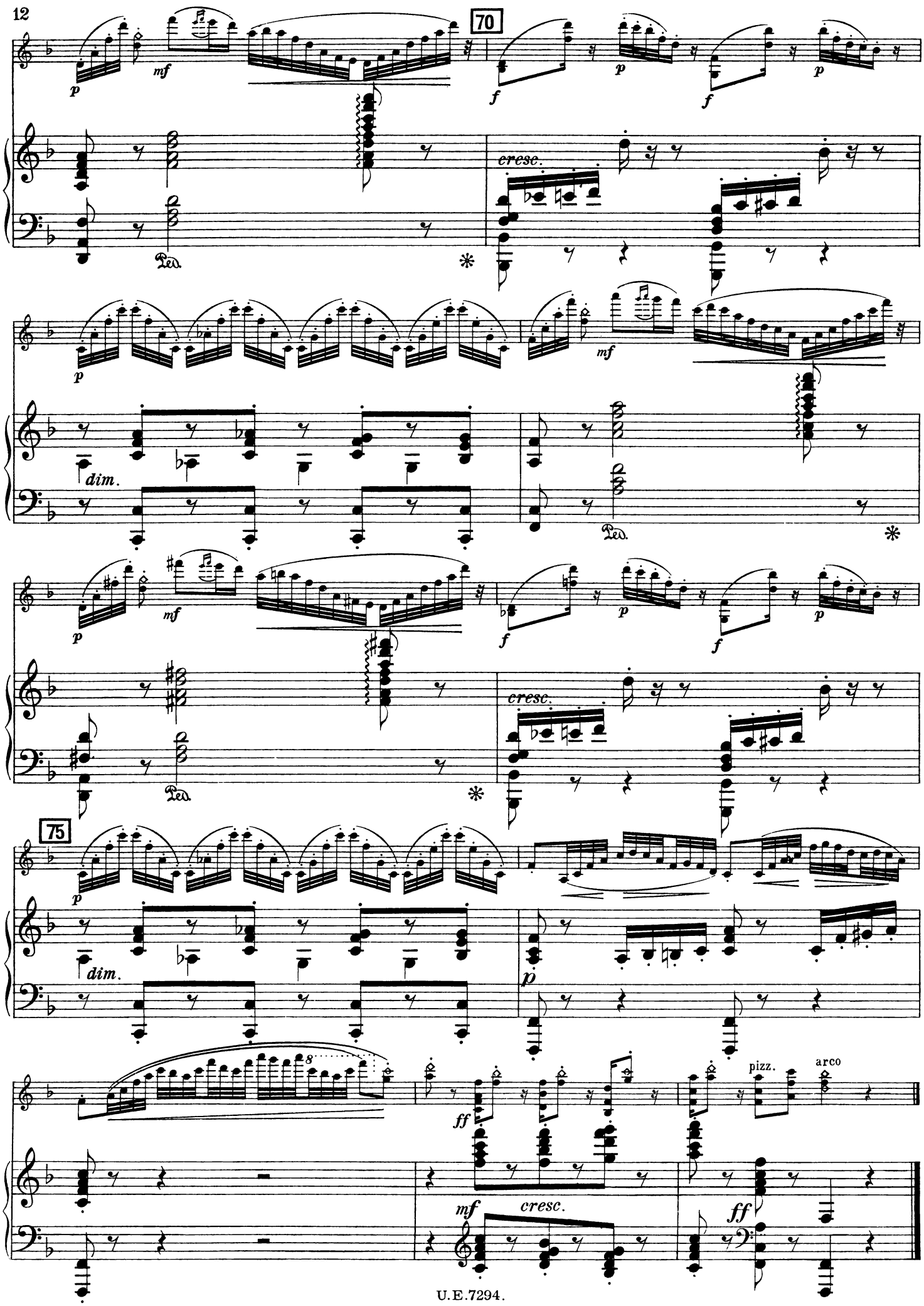
70
p
mf
f
p
f
p
cresc.
Ped.
*
p
mf
dim.
Ped.
*
p
mf
f
p
f
p
cresc.
Ped.
*
75
p
dim.
p
ff
pizz.
arco
mf
cresc.
ff

III.

Jenő Hubay, Op. 115, Nr. 3.

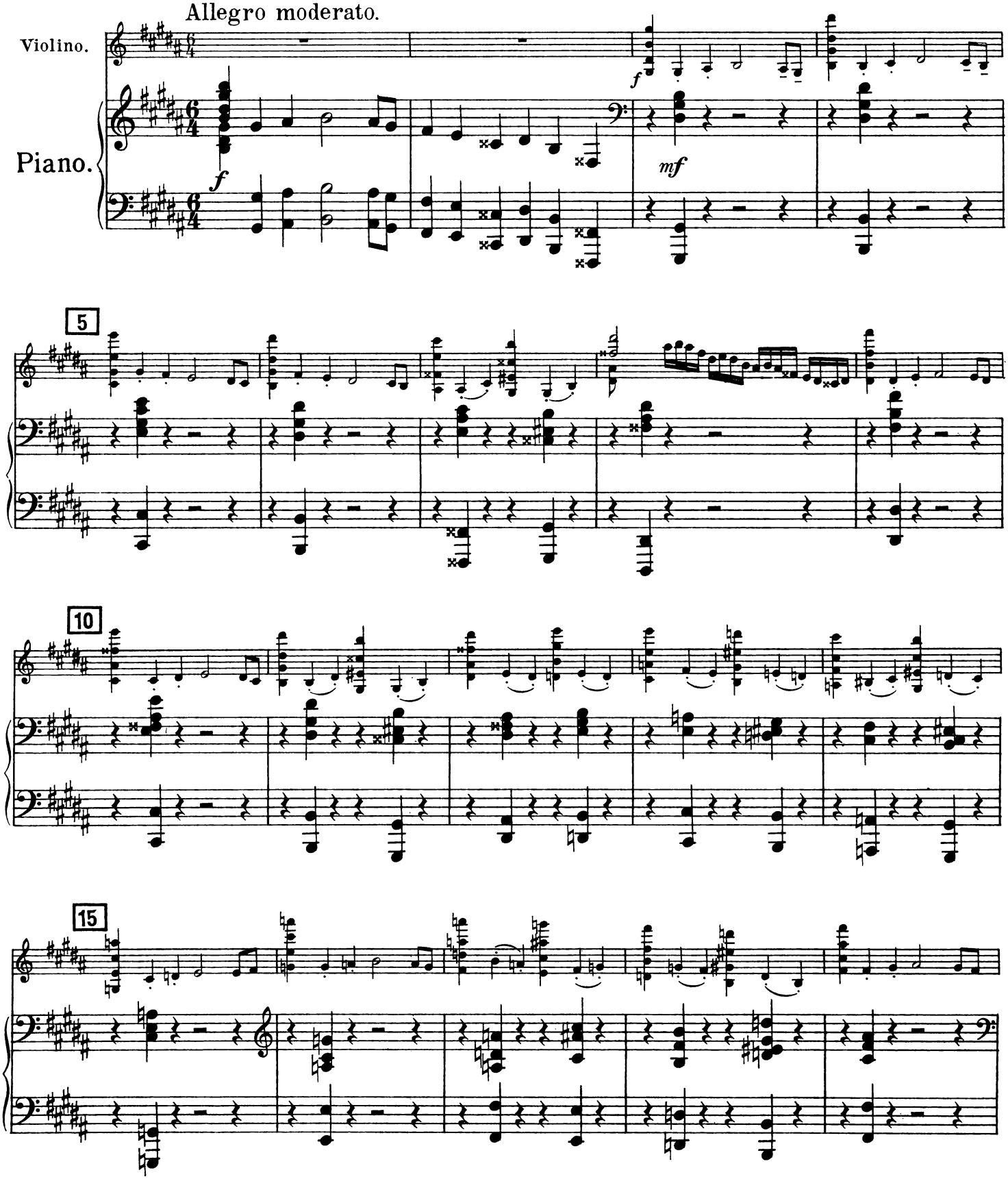

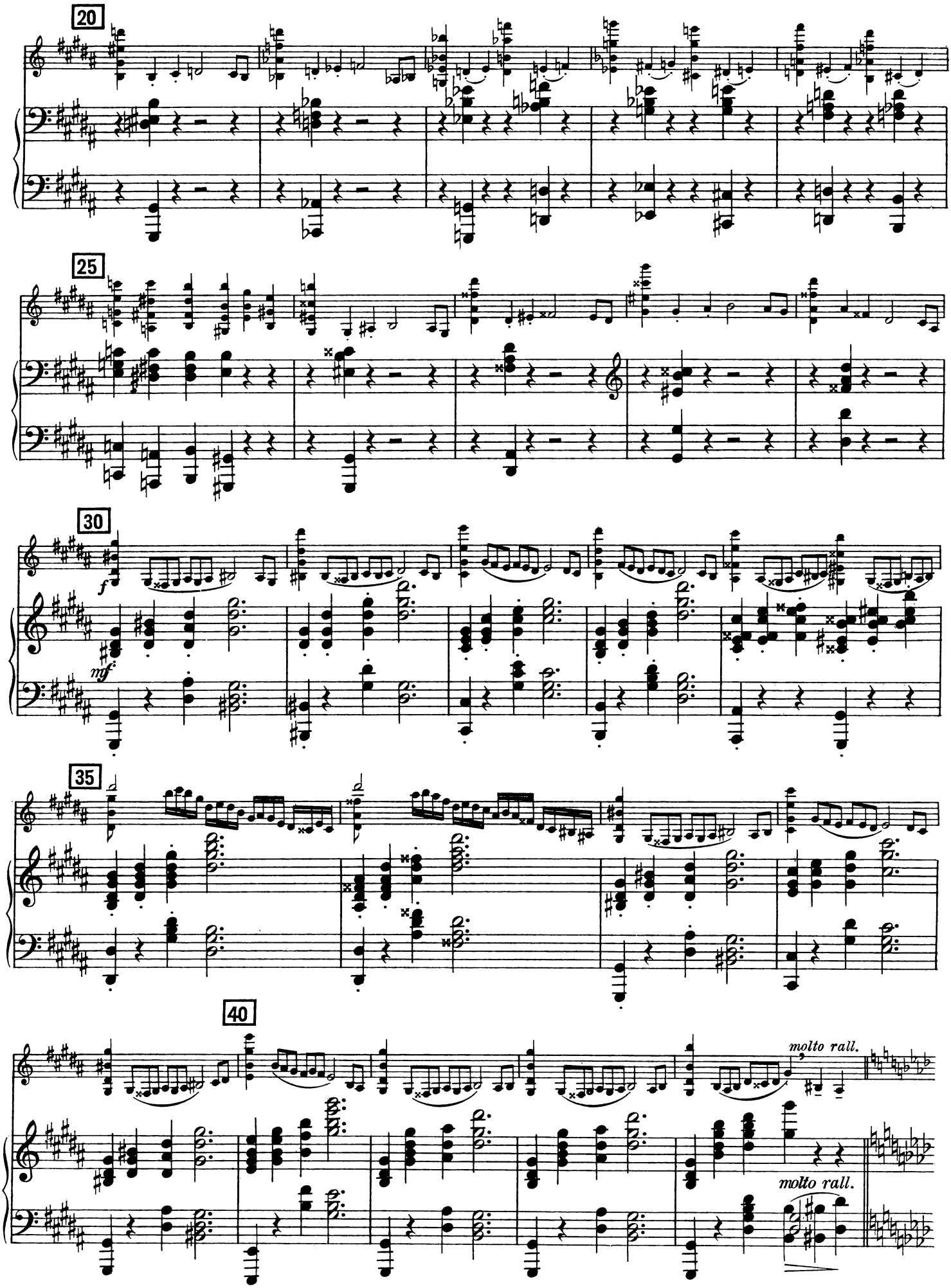
20
25
30
f
mf
35
40
molto rall.
molto rall.

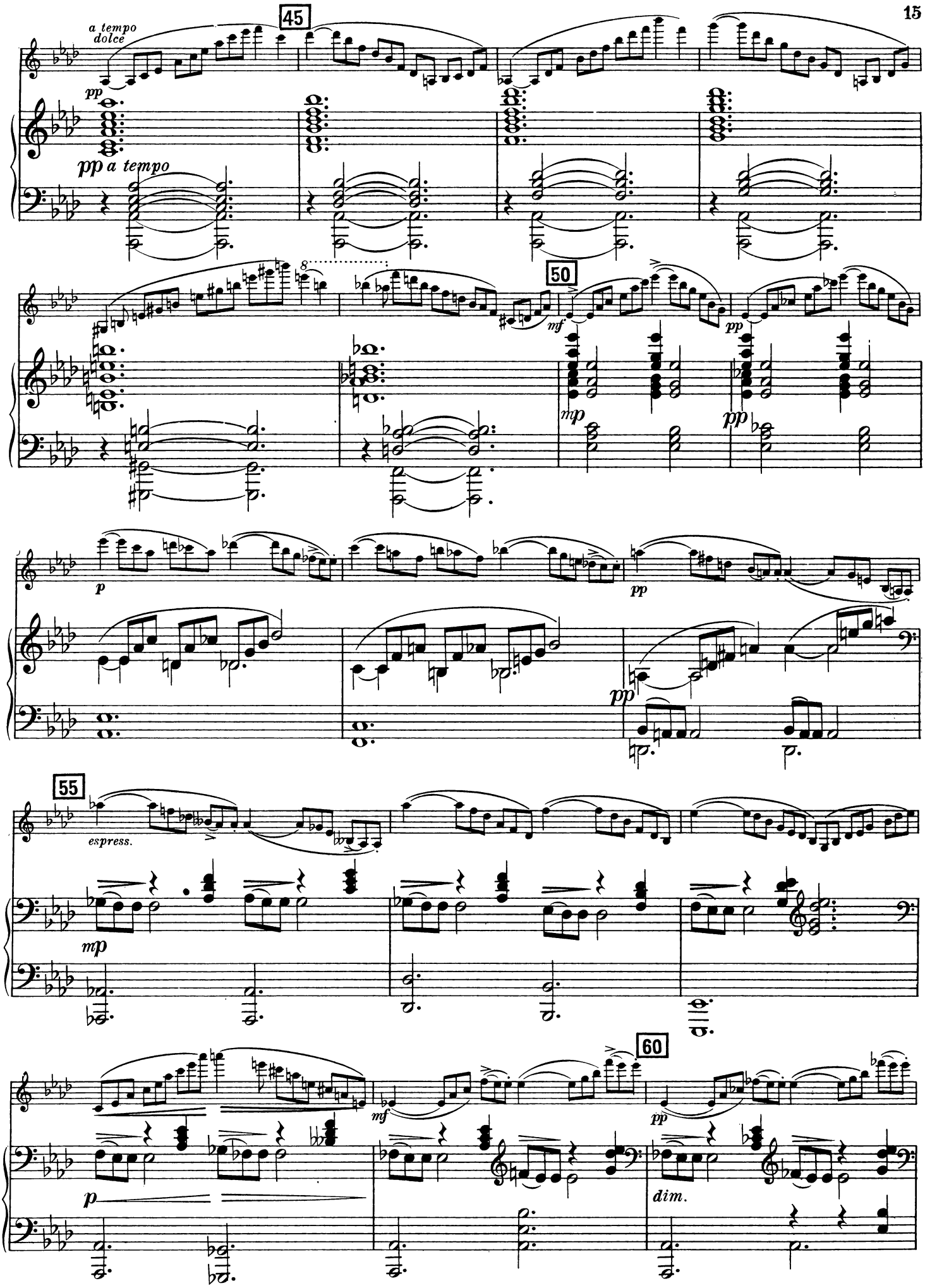
a tempo
dolce
45
pp
pp a tempo
8
50
mf
mp
pp
p
pp
pp
55
espress.
mp
60
mf
pp
p
dim.

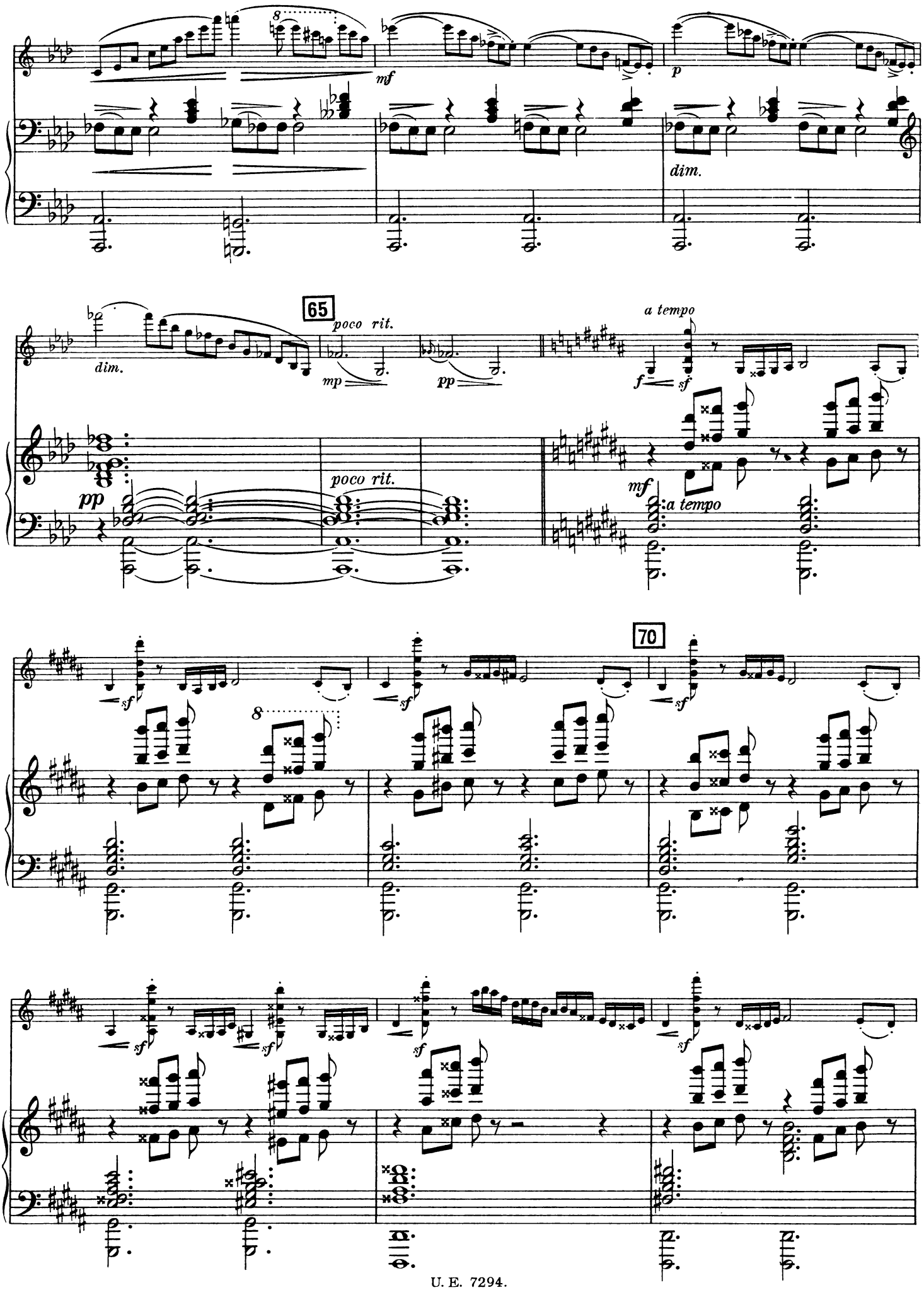
8
mf
p
dim.
65
poco rit.
mp
pp
dim.
poco rit.
a tempo
f
sf
pp
mf
a tempo
70
sf
8
sf
sf
sf
sf
sf

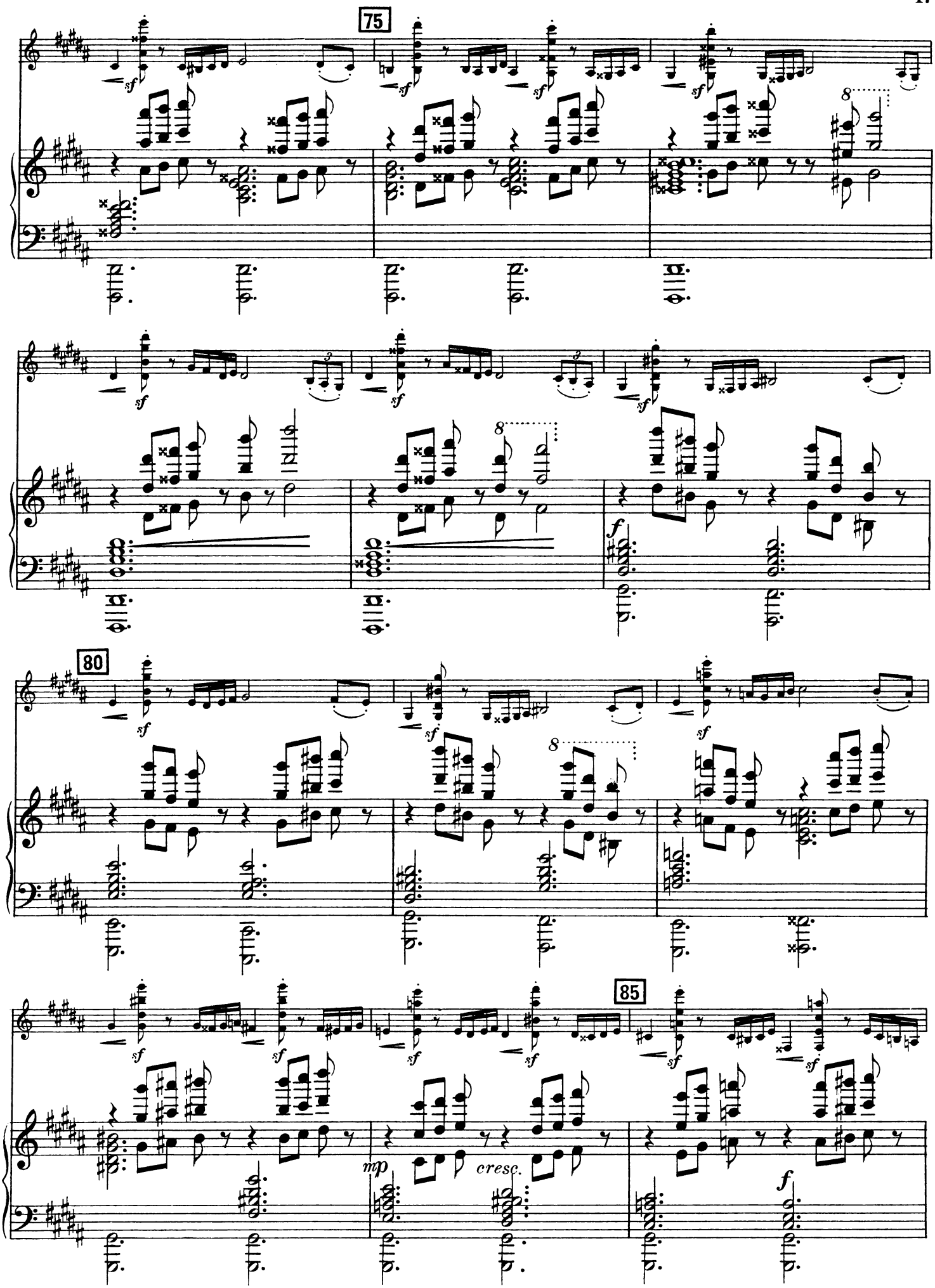
75
80
85
sf
f
mp
cresc.
8

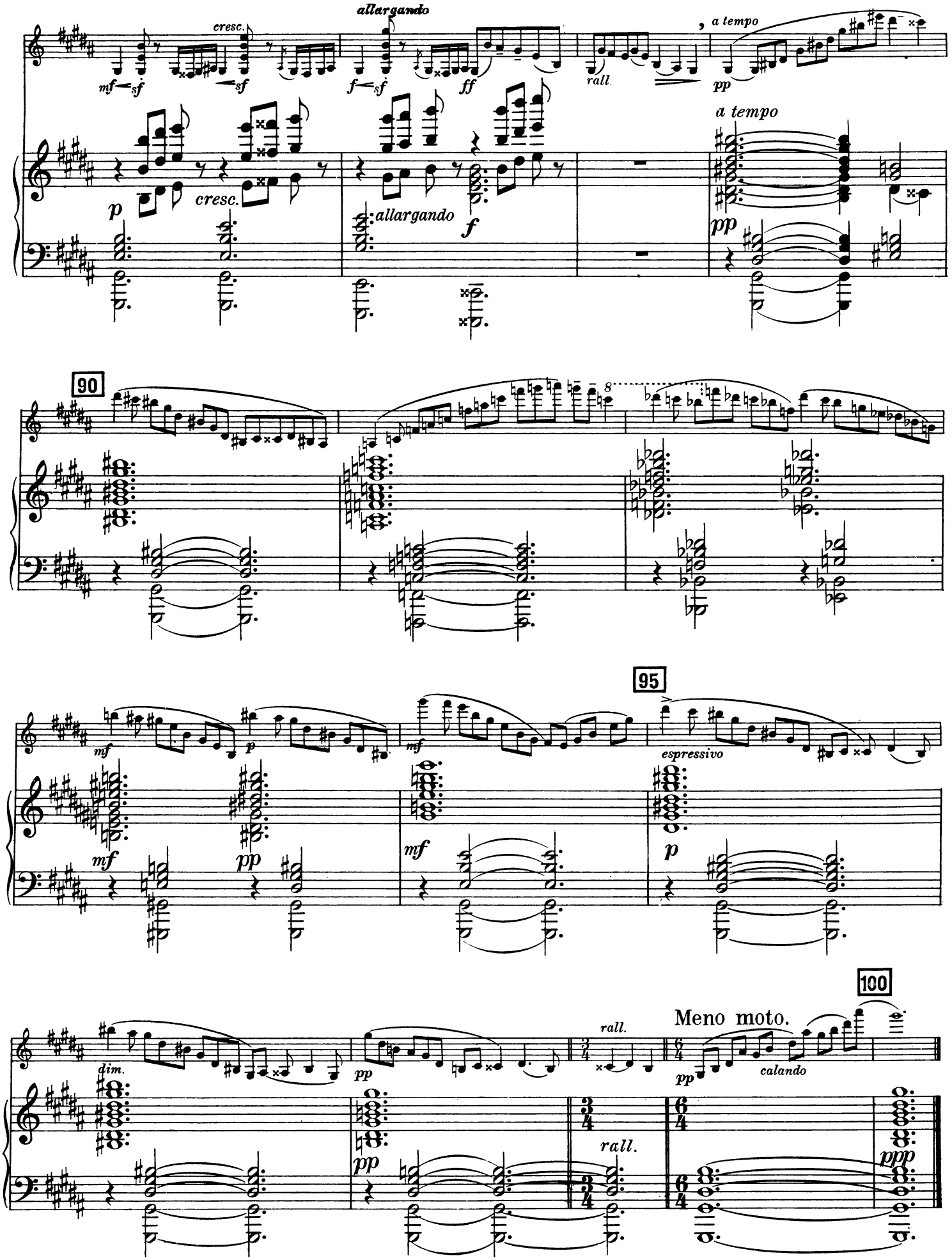
allargando
cresc.
mf—sf
sf
f—sf
ff
rall.
a tempo
pp
p
cresc.
allargando
f
a tempo
pp
90
8
95
mf
p
mf
mf
pp
mf
espressivo
p
100
dim.
pp
rall.
Meno moto.
pp
calando
rall.
ppp

IV.

Jenő Hubay, Op. 115, Nr. 4.

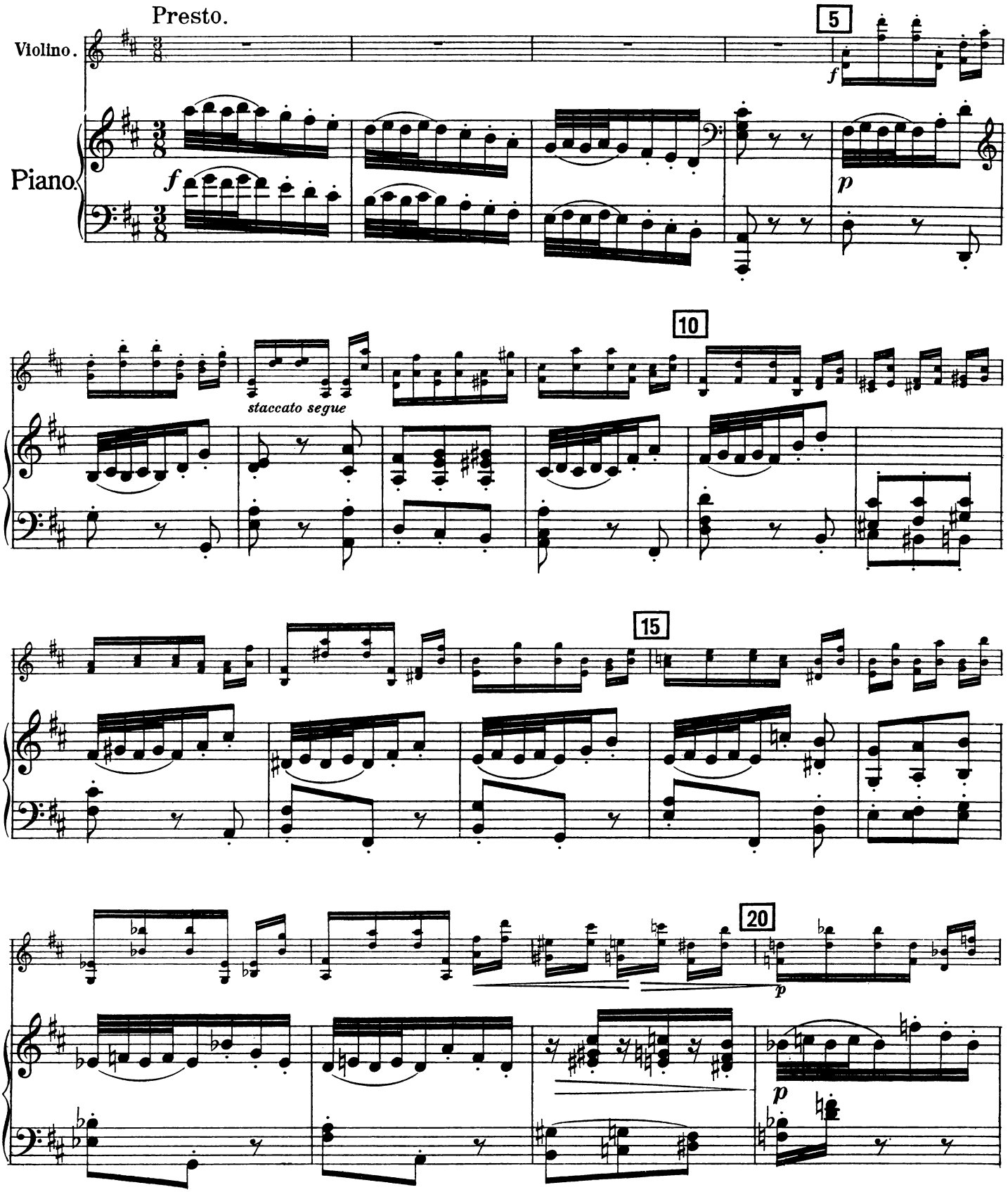

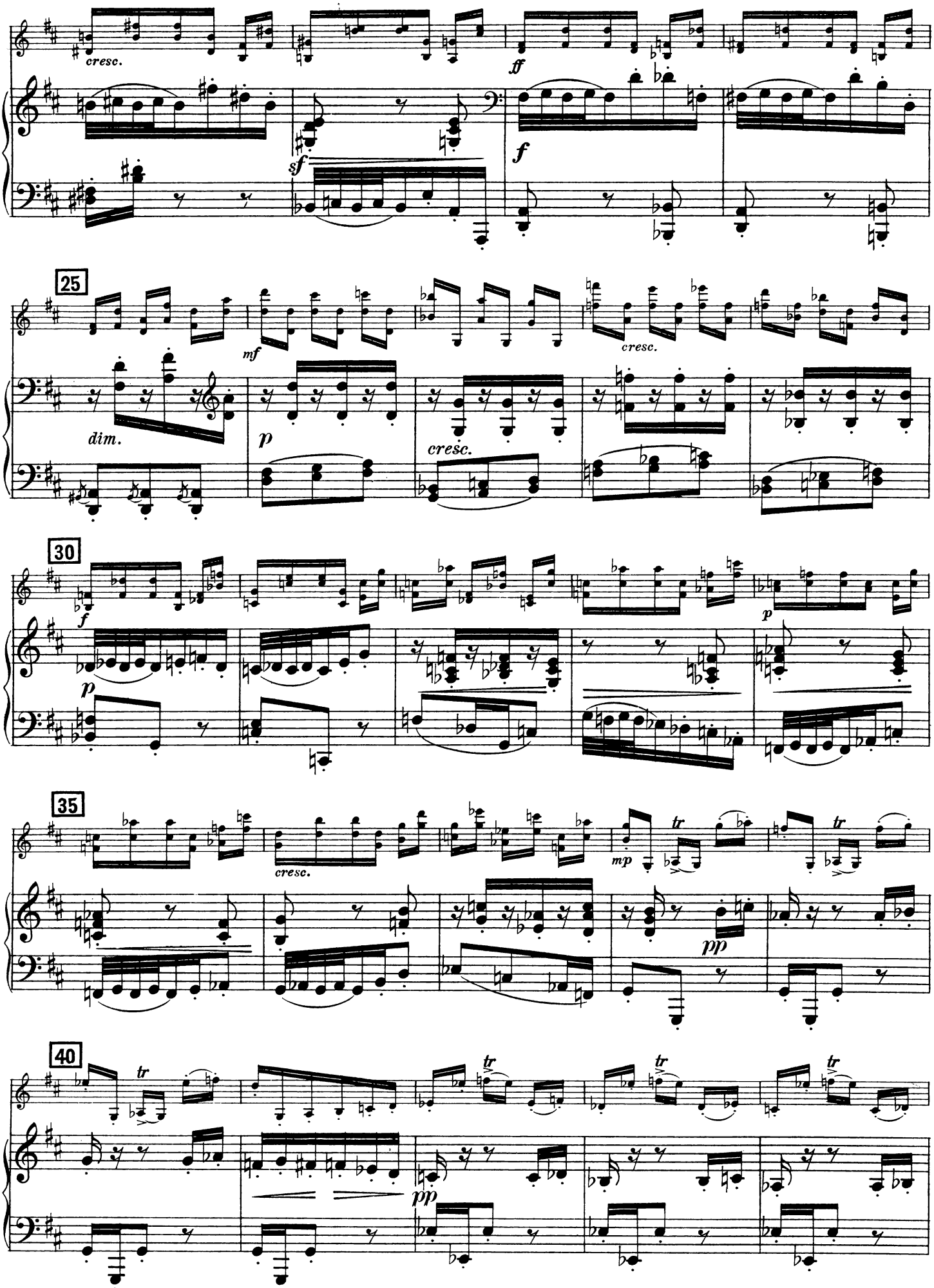
cresc.
ff
sf
f
25
mf
dim.
p
cresc.
cresc.
30
f
p
p
35
cresc.
mp
tr
tr
pp
40
tr
tr
tr
pp

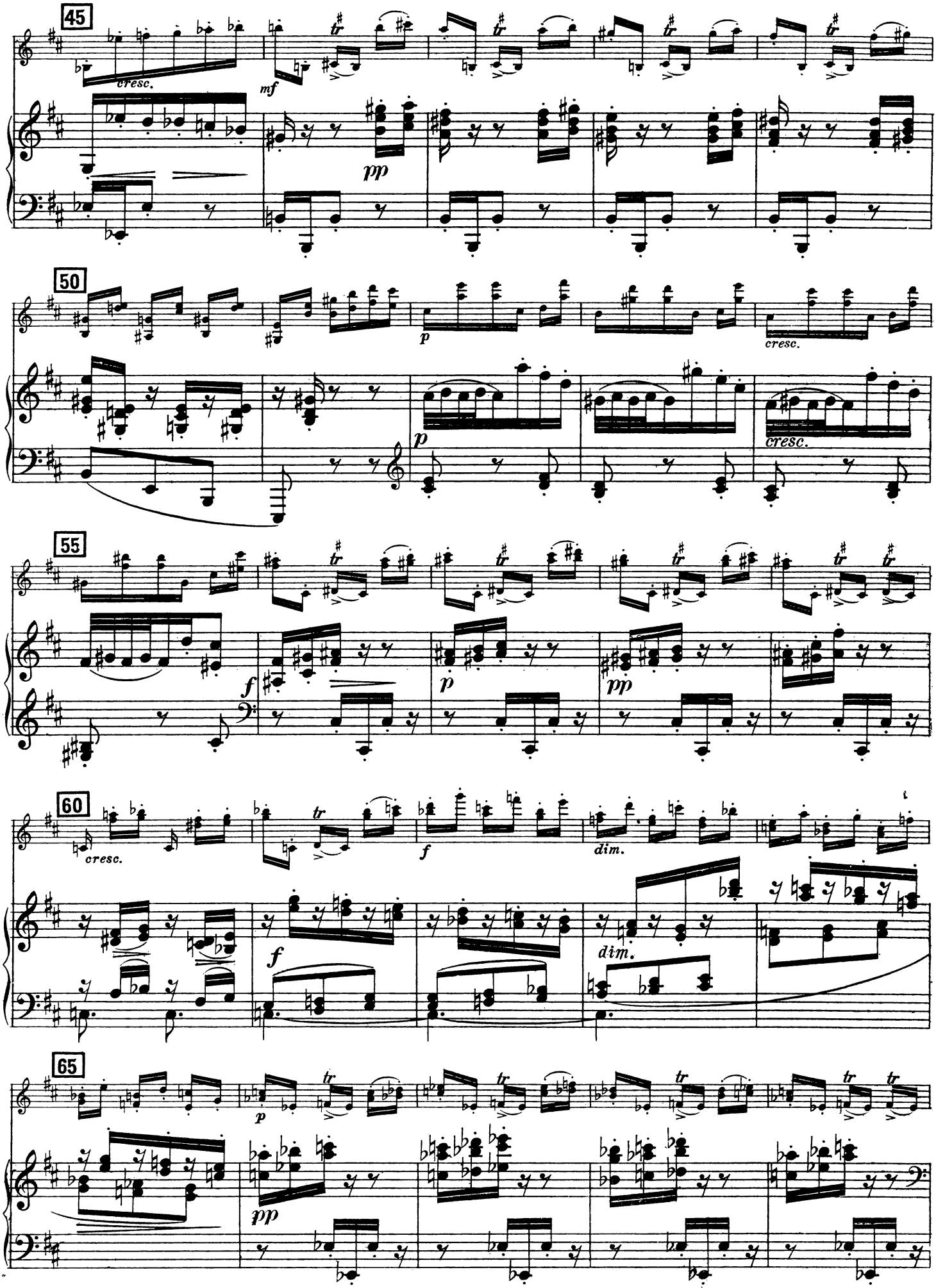
45
cresc.
mf
pp
50
p
cresc.
p
cresc.
55
f
p
pp
60
cresc.
f
dim.
f
dim.
65
p
pp

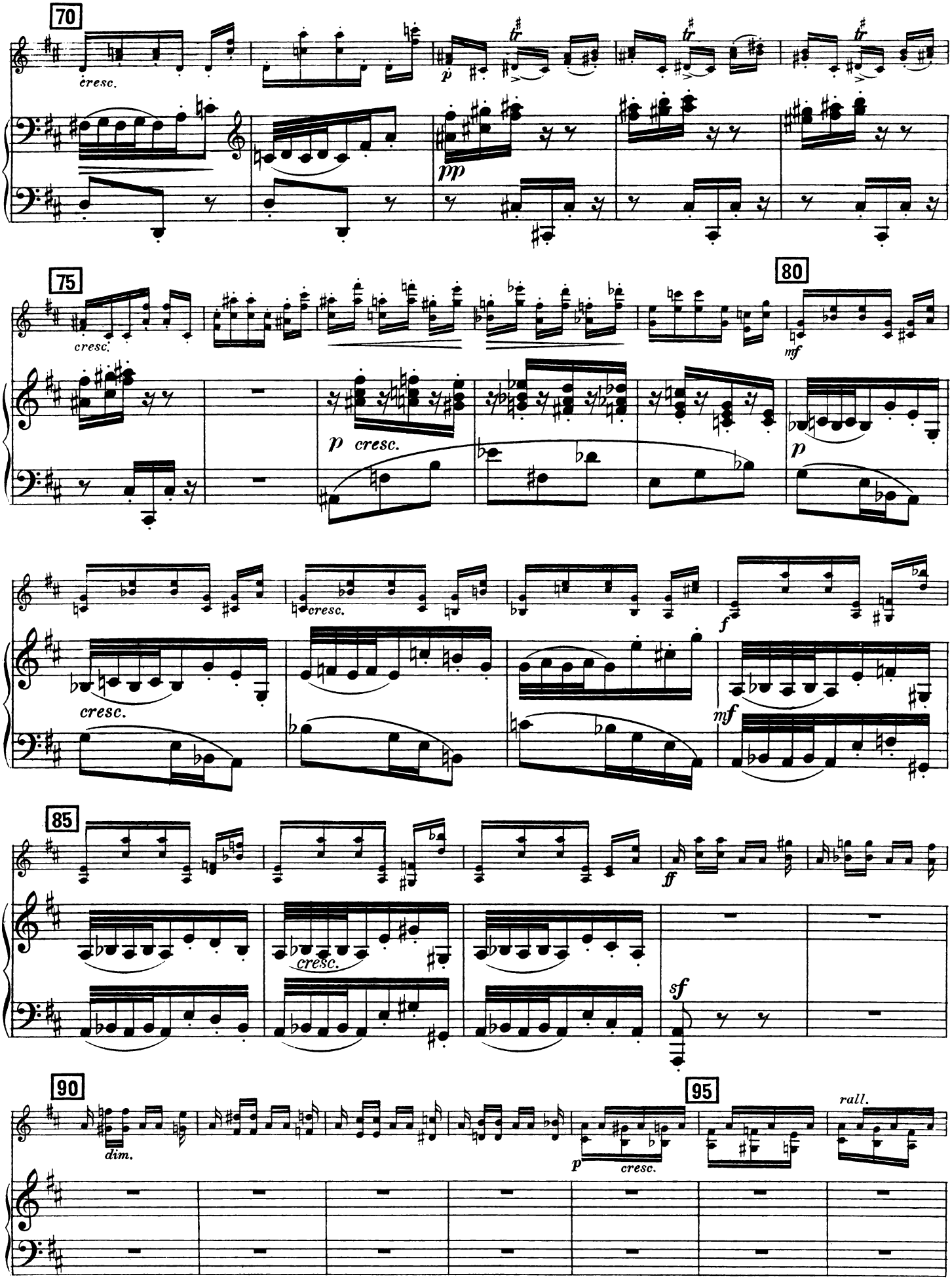
70
cresc.
p
pp
75
cresc.
80
mf
p cresc.
p
cresc.
cresc.
f
mf
85
ff
cresc.
sf
90
dim.
95
p
cresc.
rall.

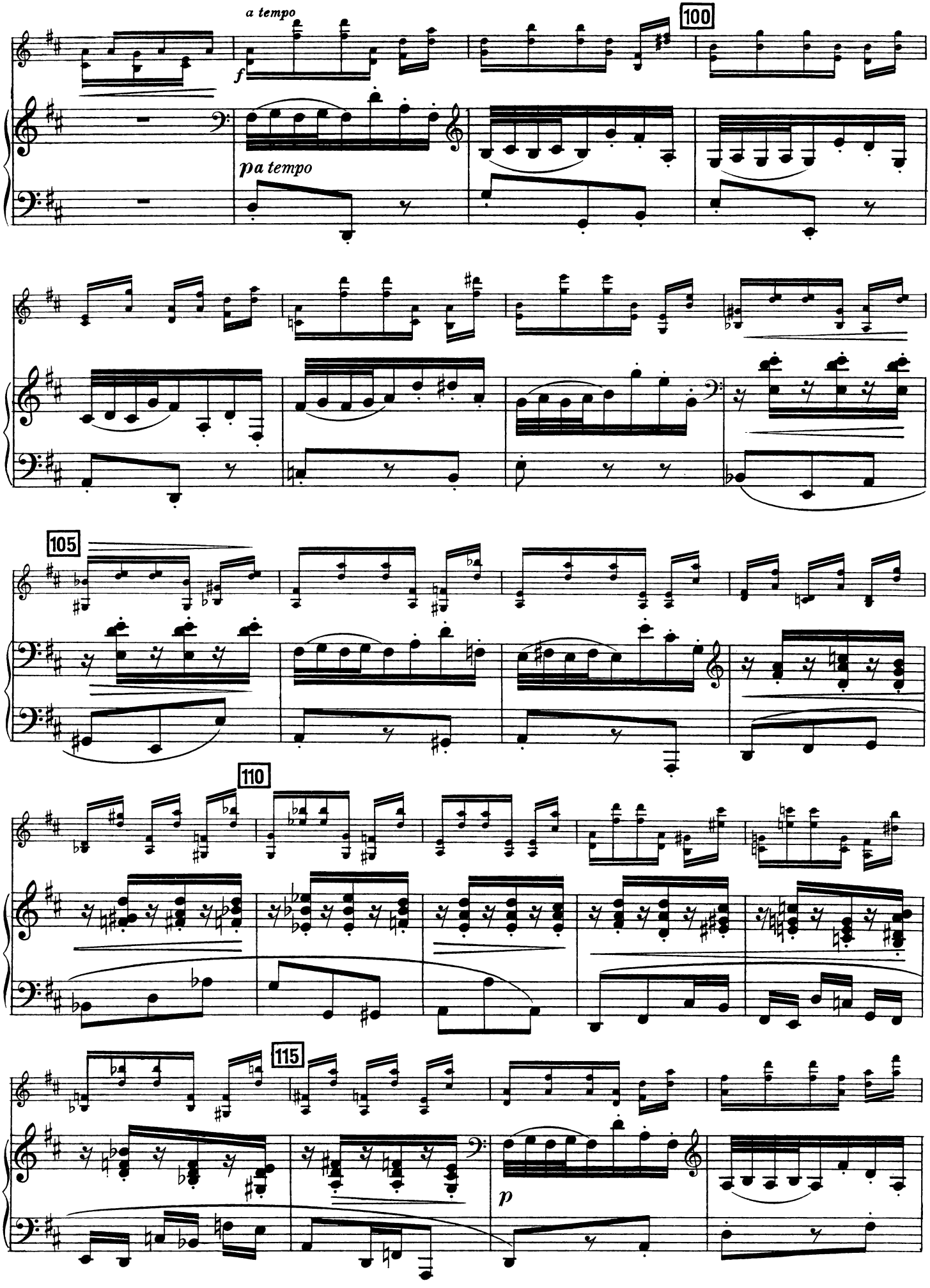
a tempo
f
100
pa tempo
105
110
115
p

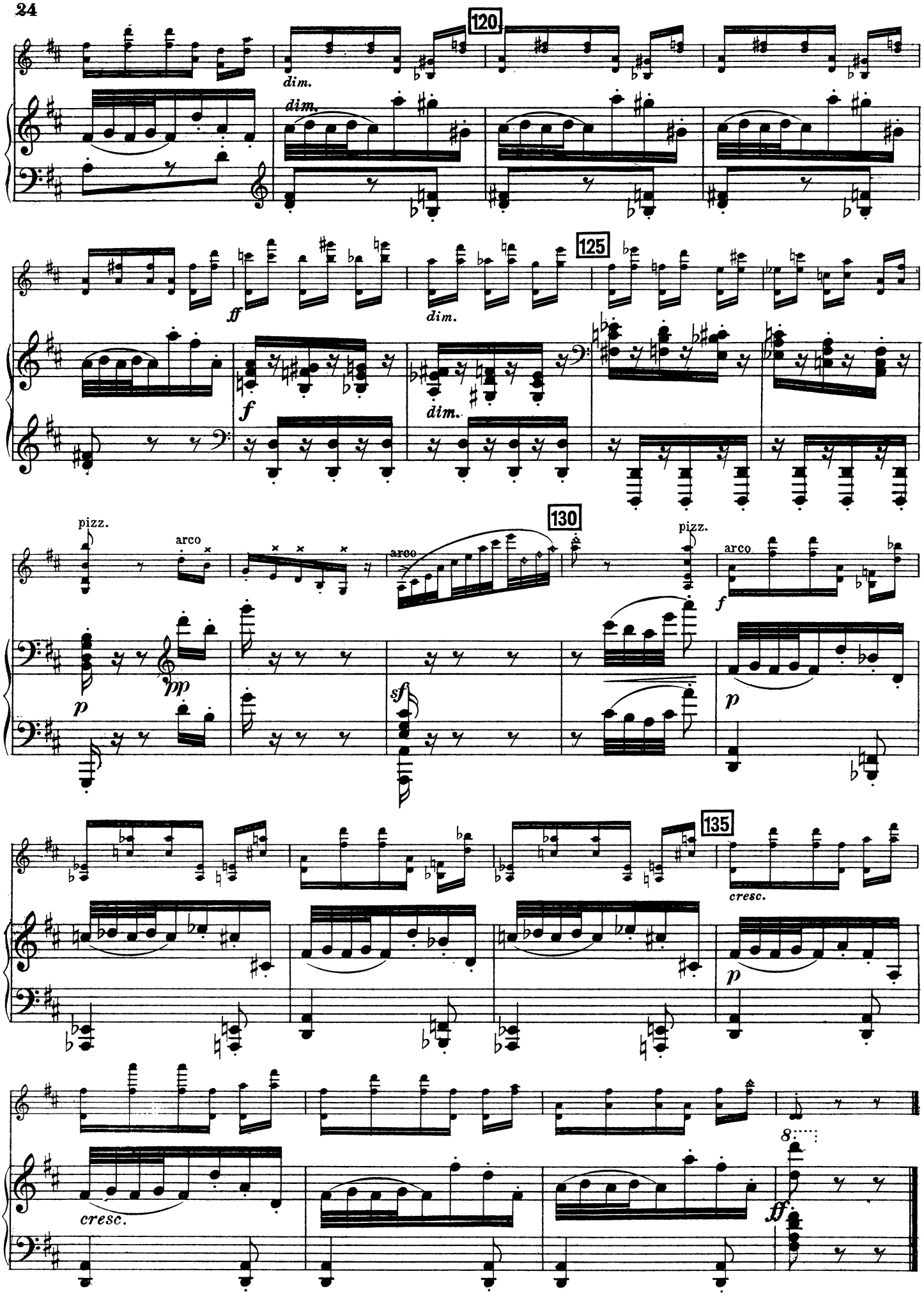
120
dim.
dim.
125
ff
dim.
f
dim.
130
pizz.
arco
arco
pizz.
arco
f
pp
p
sf
p
135
cresc.
p
cresc.
8
ff

V.

Jenő Hubay, Op. 115, № 5.

Allegro vivace.

Violino.

Piano.

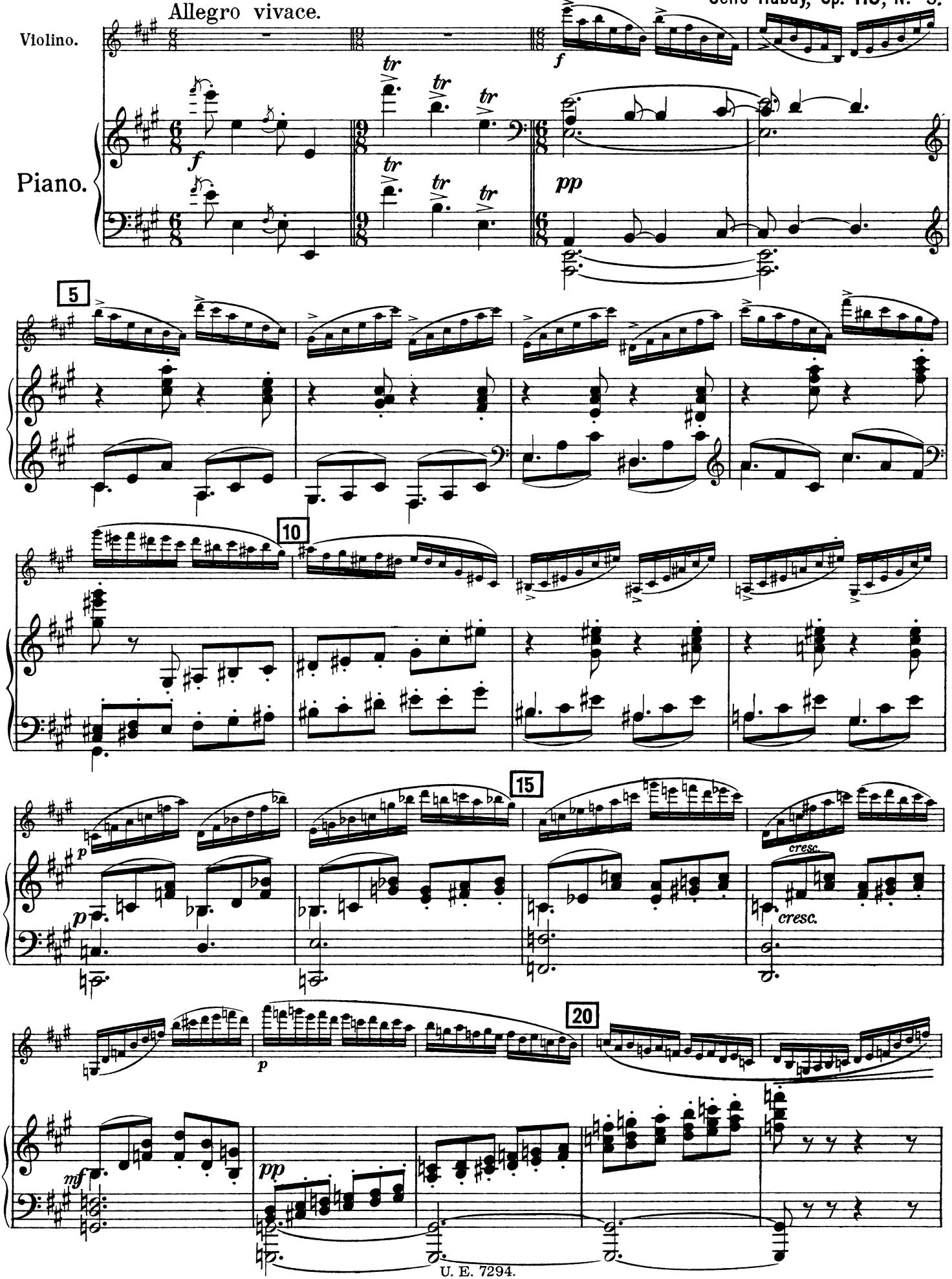

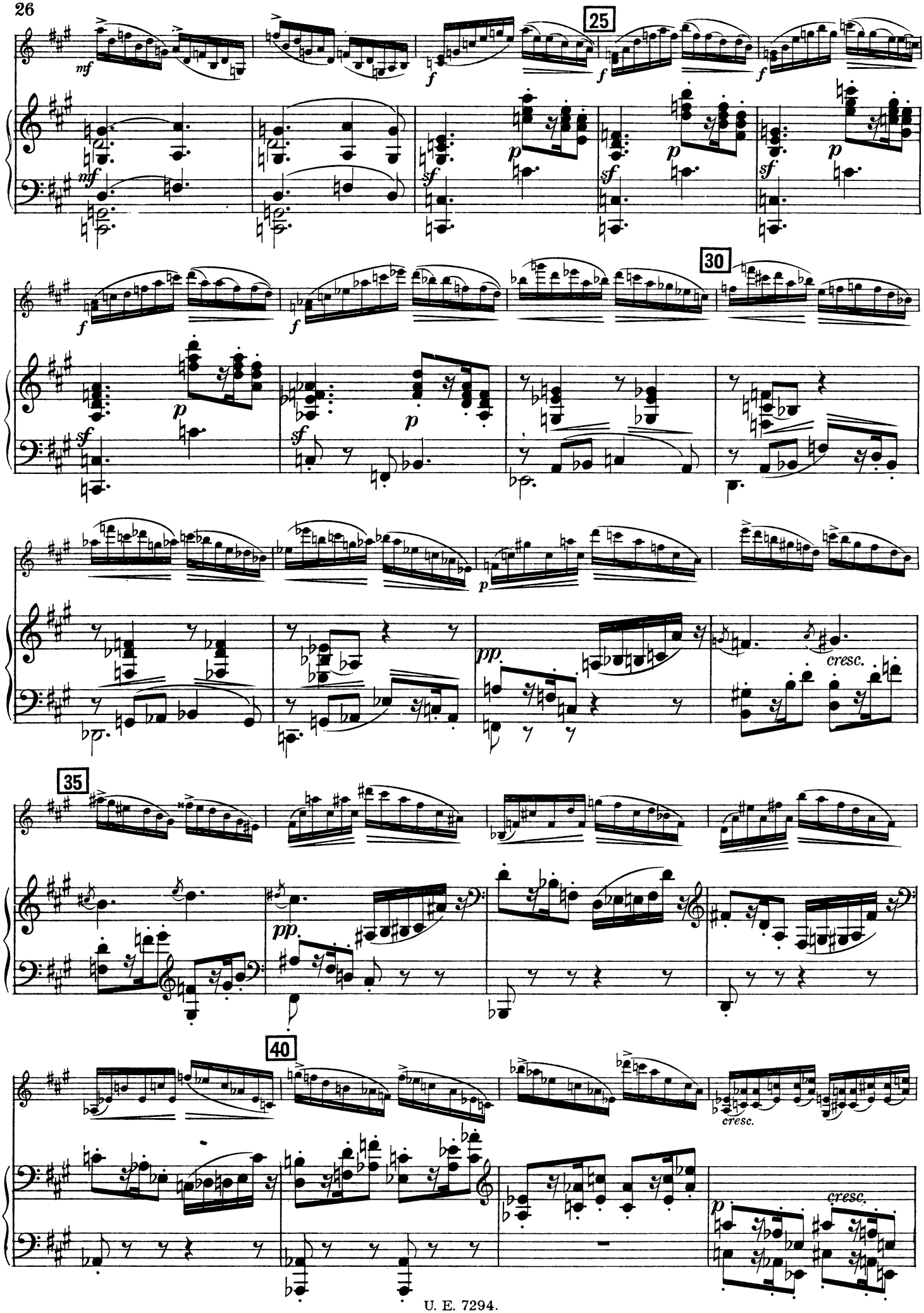
25
30
35
40
mf
f
p
sf
pp
cresc.

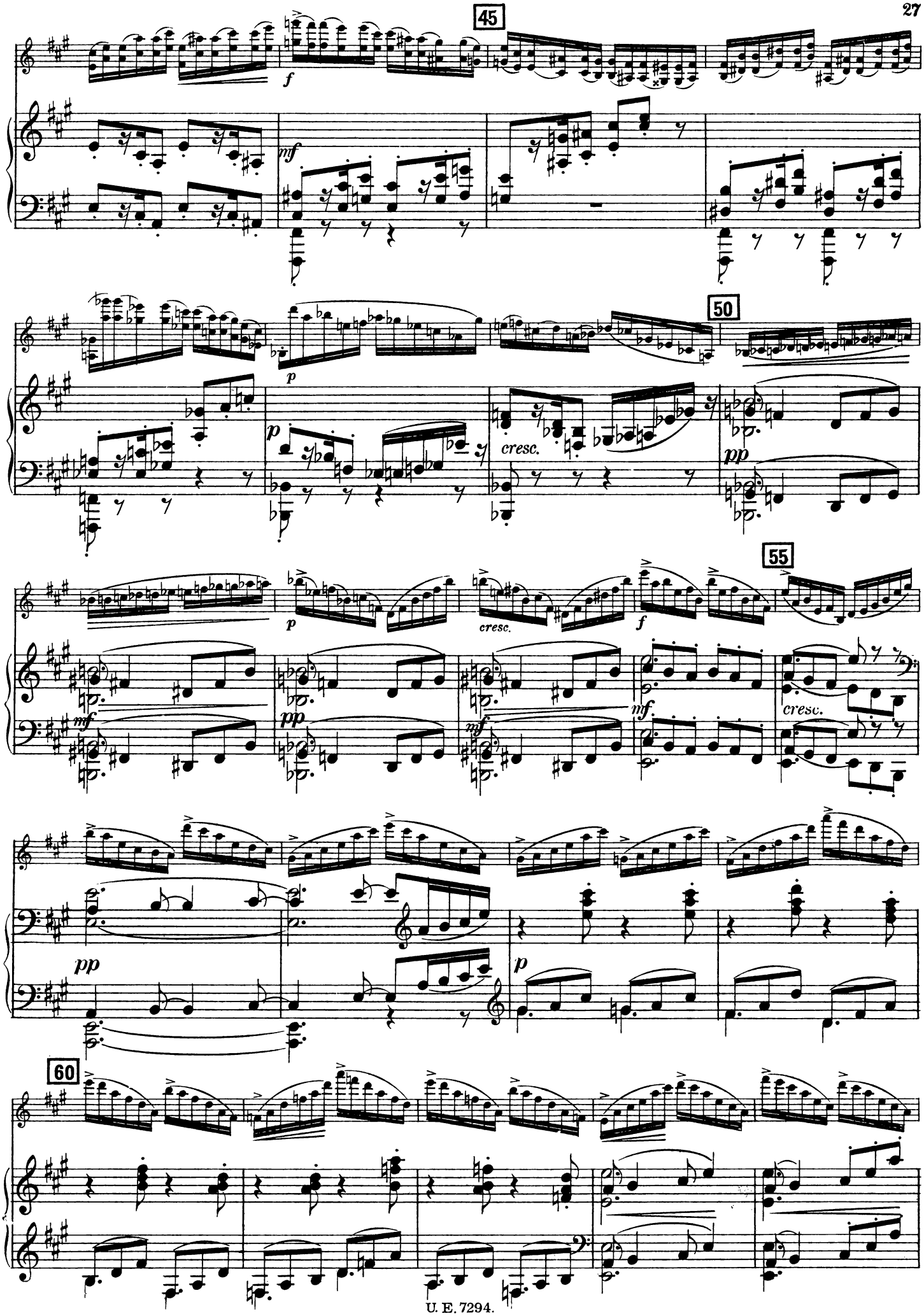
45
f
mf
50
p
p
cresc.
pp
55
p
cresc.
f
mf
pp
mf
mf
cresc.
pp
p
60

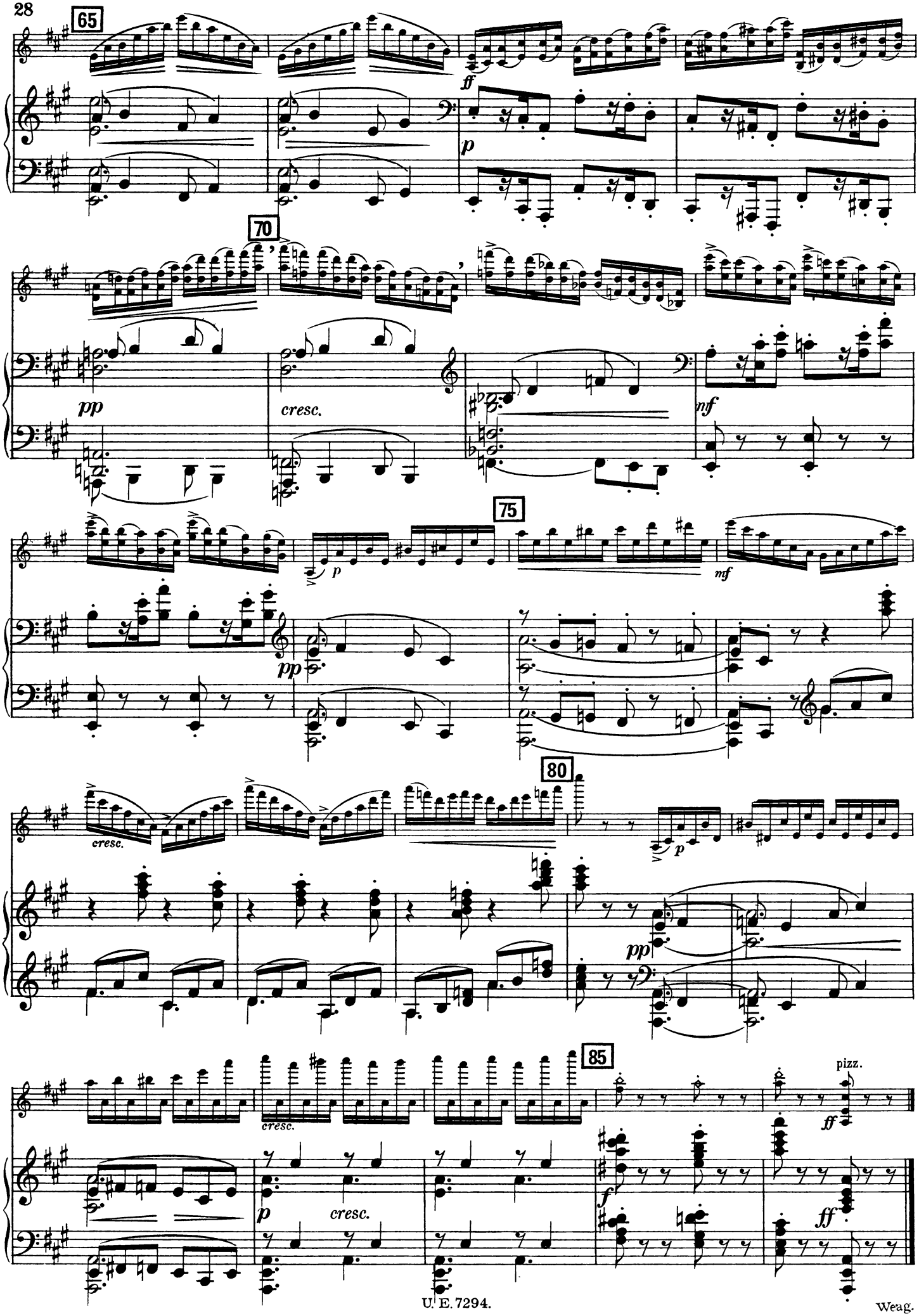
65
ff
p
70
pp
cresc.
nf
75
p
pp
mf
80
cresc.
p
pp
85
cresc.
p
cresc.
pizz.
ff
f
ff

UNIVERSAL-EDITION.

Vom k. k. österr. Unterrichts-Ministerium mit Erlässen als Lehrmittel empfohlen und für den Lehrplan der k. k. Akademie für Musik obligatorisch vorgeschrieben.

Bei Bestellungen genügt die Angabe der jedem Werke vorgedruckten Nummer.

In ordering kindly mention "Universal Edition" and number only. — Pour les commandes il suffit d'indiquer le numéro de l'oeuvre.

VIOLIN-MUSIK.

Konzert- und Vortragsstücke, Sonaten etc.

Auswahl aus dem Katalog.

Violine solo.

Nr.

295 **Bach, Joh. Seb.,** 6 Sonaten (*Rosé*).
Bloch, Joseph, Etudes d'Anciens Maîtres:
739 I *Pichl,* 12 Caprices (A).
740 II *Mestrino,* 6 Caprices
741 III *Pichl,* 6 Fugues avec un prélude fugué.
742 IV *Campagnoli,* 6 Fugues.
743 V *Pichl,* 12 Caprices (B).
2008 **Campagnoli, B.,** op. 18. 7 Divertimenti (*Nowotny*).
742 — 6 Fugen (*Bloch*).
69 **Hellmesberger, Josef sen.,** 6 Kadenzen zu Beethoven, D-dur-Konzert. Beethoven, Konzert-Fragment, Bach, A-moll-Konzert. Bach, Doppelkonzert. Paganini, D-dur-Konzert. Mozart, Konzert für Violine u. Viola.
475 **Lanner-Strauss Vater,** Sammlung von 15 populären Märschen und Tänzen.
Melodien-Album.
357 Volksmelodien.
175 Opernmelodien.
439 Märsche und Tänze.
740 **Mestrino,** 6 Caprices (*Bloch*).
315 **Paganini,** 24 Caprices (*Rosé*).
739 **Pichl, W.,** 12 Caprices (A) (*Bloch*).
741 — 6 Fugues avec un prélude fugué (*Bloch*).
743 — 12 Caprices (B) (*Bloch*).
1209/10 **Reger, Max,** op. 42. Vier Sonaten I (1—2), II (3—4).
— op. 91. Sieben Sonaten.
1974 I (1—2).
1975 II (3—4).
1976 III (5—6).
1977 IV (7).
2676 — Präludium u. Fuge Nr. 1, H-moll
2677 — Präludium u Fuge Nr. 2, G-moll.
55 **Rode,** 24 Caprices.
2857 **Wieniawski, H.,** op. 10. L'école moderne.

Zwei Violinen.

549 **Bériot,** op. 57, 3 Duos Concertants (*Nowotny*).
540 — op. 87, 12 Petits Duos Élémentaires. (*Nowotny*).
207/59 **Dont,** op. 45, 48. Zwei Duos.
189/93 **Fuchs, Rob.,** op. 55. Zwanzig Duette. Heft I/II
358 **Gebauer,** op. 10. 12 Duette (*Nowotny*).
538 **Kalliwoda,** op. 70. 2 Duos.
539 — op. 116. 3 Duos.
23/26 — op. 178/181. Duos. 4 Hefte.
22 **Mayseder,** op. 30, 31, 32. 3 Duos
240/43 **Mazas,** op. 38, 39, Petits Duos. 4 Hefte.
250 — op. 60. Duos faciles.
253 — op. 61. Duos faciles.
254/56 — op. 85. Duos abécédaires I-III.
(*Nowotny.*)
Melodien-Album.
356 Volksmelodien.
174 Opernmelodien.
440 Märsche und Tänze.
156 **Pleyel,** op. 8. Petits Duos.
696 — op. 23. 6 Duos.
698 — op. 24. 6 Duos.
635 — op 48 6 Duos.
661 — op 59. 6 Duos.
(*Nowotny.*)
2846 **Romberg,** op. 4. 3 Duos concertants (*Nowotny*).
2847 — op. 18. 3 Duos (*Nowotny*).
2565/66 **Spohr, L.,** op. 39, 67. Duette.
2562/64 — 50 Übungen u. Vortragsstücke a. d. Violin-Schule (*Hermann*) I/III
211/23 **Viotti,** Duos, Nr. I/XIII (*Nowotny*).
2637/38 **Wieniawski, H.,** op. 18. Etudes-Caprices. 2 Hefte.

Violine und Klavier.

2658 **Bach, J. S.,** Air aus der D-Dur Suite (*Nowotny*).
2843 — Chaconne (Violinsolo) mit Klavierbegleitung von Schumann und Mendelssohn (*Nowotny*).
701 — Konzert A-moll (*Petri*).
702 **Bach J. S.,** Konzert E-dur (*Petri*).
703 — Konzert D-moll für 2 Violinen und Klavier (*Petri*).
2841/42 — Sechs Sonaten in 2 Heften (*Nowotny*). I (1—3) II (4—6).
2044 — Adagio, Corrente u. Double a. der 1. Violinsonate (*J. Dont*).
2045 — Presto aus der 1. u. Giga aus der 2. Violinsonate (*J. Dont*).
104 **Beethoven,** Sämtliche Sonaten (*Rosé*).

Dieselben einzeln:

4700 op. 12, Nr. 1 D-dur.
4701 op. 12, Nr. 2 A-dur.
4702 op. 12, Nr. 3 Es-dur.
4703 op. 23. A-moll.
4704 op. 24. F-dur.
4705 op. 30, Nr. 1 A-dur.
4706 op. 30, Nr. 2 C-moll.
4707 op. 30, Nr. 3 G-dur.
4708 op. 47. A-dur (*Kreutzer*).
4709 op. 96. G-dur.
2046/49 — Sonaten für Violine und Klavier (*J. Dont*). Violinstimme. 4 Hefte.
306 — op. 40, 50. Romanzen (*Prill*).
310 — op. 61. Konzert (*Prill*).
762 — Rondo in G-dur (*Glossner* u. *Steffek*).
Bériot, Konzerte (Neu revidiert von *Rosé*).
495 I op. 16 D-dur
496 — dto. II op. 32 H-moll.
497 — dto. III op. 44 E-dur.
498 — dto. IV op. 46 D-moll.
499 — dto. V op. 55 D-dur.
500 — dto. VI op. 70 A-dur.
501 — dto. VII op. 76 G-dur.
502 — dto. VIII op. 99 D-dur.
503 — dto. IX op. 104 A-moll.
504 — dto. X op. 127 A-moll.
505 — Air varié, op. 2 D-dur.
506 — dto. op. 7 E-dur.
507 — dto. op. 12 A-dur.
508 — dto. op. 15 E-dur.
509 — dto. op. 42 D-dur.
510 — dto. op. 67 D-dur.
511 — dto. op. 79 A-dur.
512 — dto. in G-dur (Auszug aus der Violinschule).
322 — Scène de Ballet, op. 100.
1866 — Album (*Sitt*).
2588 **Bizet-Drdla,** Carmen-Phant. (op. 66).
2151/52 **Bohm, C.,** Albumblätter, 2 Bde.
2266 **Brahms, J.,** op. 49, Nr. 4. Wiegenlied (*Hermann*).
2153 — op. 77. Violinkonzert, D-dur.
2154 — op. 78. Erste Sonate, G-dur.
2155 — op. 100. Zweite Sonate, A-dur.
2157 **Bruch, Max,** op. 42. Romanze, A-moll.
2158 — op. 44. Konzert Nr. 2, D-moll.
972 **Brüll,** op. 97. IV. Sonate C-dur.
1397 **Bülow,** op. 27. Lacerta (*Abel*).
2588 **Drdla,** op. 66. Carmen-Phantasie.
2975 — op. 73. Phantasie über „Hoffmanns Erzählungen".
1556 — (*Kuhelik-*)Serenade Nr. 1.
2159 **Dvořák,** op. 11. Romanze, F-moll.
2283 — op. 53. Konzert, A-moll.
2160 — op. 100. Sonatine.
682 **Erb, M. J.,** op. 21. Sonate in E-moll.
683 — op. 45. Suite (Menuet, Capriccietto, Arietta, Orientale).
Ernst, H. W., Ausgewählte Kompositionen (Professor Andreas *Moser*):
1896 — op. 10. Elegie.
1897 — op. 11. Othello-Phantasie.
1898 — op. 20. Rondo Papageno.
1899 — op. 22. Ungarische Melodien.
1900 — op. 23. Konzert Fis-moll.
2655 **Foerster, J. B.,** op. 10. Violin-Sonate H-moll.
1886/87 **Fuchs, Rob.,** op. 74. 10 Phantasiestücke. Heft I/II
1889 — op. 77. Violinsonate E-dur.
2161 **Goldmark,** op. 43. Suite II Es-dur.
2407/08 **Hauser, M.,** Lieder ohne Worte. Heft I/II
1534 **Haydn,** Sämtliche Sonaten (*Sitt*).
581 **Hellmesberger, J. sen.,** Ballszene.
584 — Gewitterszene.
2162 **Joachim, Jos.,** op. 12. Notturno.
456/57 **Klassische Duos,** progressiv geordnet, 2 Bde.
2761 **Korngold, E. W.,** Serenade aus der Pantomime: Der Schneemann.
1535/38 **Kreutzer,** Konzerte, 13, 14, 18, 19 (*Hans Sitt*).
592 **Lanner,** Walzer-Album. 10 berühmte Walzer (*J. Weiss*).
2478 **Laub, Ferd.,** op. 8. Polonaise (*Nowotny*).
1843 **Lehár, Fr.,** Ungar. Phantasie.
274 **Lipinsky,** op. 21. Militärkonzert.
41 **Mayseder,** op. 38. A-dur Polonaise.
191 — op. 53. II. Concertino in E-dur.
Melodien-Album.
355 Volksmelodien.
173 Opernmelodien.
441 Märsche und Tänze.
2844 **Mendelssohn,** op. 4. Sonate (*Nowotny*).
311 — op. 64. Konzert (*A. Rosé*).
2465 **Meyer, Fritz,** 25 Transkriptionen über berühmte Lieder.
2163/64 **Moffat,** Meisterschule. Sammlung klass. Violin-Sonaten, Bd. I/II
2352/53 — Die erste Lage. 8 leichte Stücke für 2 Viol. mit Klav.-Begl. Bd. I/II
626 **Molique,** op. 21. V. Konzert A-moll.
144 **Mozart,** Sämtl. Sonaten (*Prill*).

Dieselben einzeln:

4730	B-dur	Köchel-Nr.	570
4731	Es-dur	„	302
4732	F-dur	„	377
4733	G-dur	„	301
4734	D-dur	„	306
4735	C-dur	„	296
4736	F-dur	„	376
4737	A-dur	„	305
4738	F-dur op. 116	„	547
4739	A-dur op. 8, Nr. 2	„	526
4740	A-dur	„	402
4741	C-dur	„	303
4742	G-dur	„	379
4743	Es-dur	„	380
4744	B-dur	„	378
4745	Es-dur op. 8, Nr. 1	„	481
4746	E-moll	„	304
4747	B-dur op. 9	„	454

793 — Konzert Nr. I B-dur.
794 — dto. „ II D-dur.
795 — dto. „ III G-dur.
796 — dto. „ IV D-dur.
797 — dto. „ V A-dur.
798 — dto. „ VI Es-dur.
(*Henri Petri.*)

2286 **Ondříček, Fr.,** op. 10. Barcarole.
2837 — op. 17. Nocturno.
927/30 **Ouvertüren-Album** (*Nowotny*). I/IV
2757 — dto. Band V
446 **Paganini,** op. 6. Konz. I (*Hubay*).
447 — Moto perpetuo (*Hubay*).
2650 **Pick-Mangiagalli, Ricc.,** op. 8. Sonate.
1208 **Reger, M.,** op. 41. Sonate III A-dur.
1233/34 — op. 50. Zwei Romanzen. 1. G-dur, 2. D-dur.
1940 — op. 72. Sonate in C-dur.
1968 — op. 84. Sonate in Fis-moll.
1969 — aus op. 84. Satz II Allegretto.
1978 — op. 93. Suite im alten Stil.
1979 — aus op. 93. Satz II Largo.
2668 — op. 103 a. 6 Vortragsstücke (Suite in A-moll).
2669/70 — op. 103 b. Zwei kleine Sonaten, Nr. 1, D-moll. Nr. 2. A-dur.
2672 — op. 107, Sonate, B-dur.
1912/13 **Rieding,** 6 Vortragsstücke, I/II
1771 **Ries, F.,** op. 26. Suite.
2499 **Rode, P.,** op. 10 und 16. *Airs variés* (*Nowotny*).
2595 — Konzert I D-Moll (*Nowotny*).
42/46 — Konzerte Nr. IV, VI, VII, VIII, XI.
1788 **Saint-Saëns,** op. 20. Konzertstück.
2170 **Sarasate, P. de,** op. 20. Zigeunerweisen.
2171 — op. 21. Spanische Tänze. I
2172 — op. 22. Spanische Tänze. II
226 **Schubert, Franz,** op. 137. Sonatinen.
765 — op. 70, 153, 160, 162. Duos (*Nowotny*).
1506 **Schubert, François,** op. 13. Bagatellen (*Hans Sitt*).
1790 **Schumann, G.,** op. 12. Sonate Cis-m.
60 **Schumann R.,** op. 113. Märchenbilder (*Laforge*).
2177 **Schütt, Ed.,** op. 44. Erste Suite.
2254 **Seybold-Album.**
(op. 84. Nr. 1/2 Ländler, Mazurka. op. 92. Hexentanz. op. 111. Nr. 5 Eine Fabel etc.)
2100 **Simon, A.,** op. 28. Nr. 1 Berceuse (*Nowotny*).
2510/11 **Sinding, Chr.,** op. 81. Vier Stücke. 2 Hefte I (Air, Albumblatt) II (Romance, Vivace).
Singelée, J. B., Phantasien, revidiert von *Henri Petri.*
981 — op. 14. Lucia.
982 — op. 29. Prophet.
983 — op. 30. Regimentstochter.
984 — op. 31. Hugenotten.
985 — op. 33. Norma.
986 — op. 34. Lucrezia Borgia.
987 — op. 39. Nachtwandlerin.
988 — op. 56. Fantaisie pastorale.
989 — op. 69. Barbier v. Sevilla.
990 — op. 71. Stumme v. Portici.
991 — op. 97. Freischütz.
975 — op. 117. Wilhelm Tell.
976 — op. 119. Fra Diavolo.
977 — op. 120. Robert der Teufel.
1725 — op. 123. Lohengrin-Phantasie (*Hofmann*).
978 — op. 125. Postillon.
979 — op. 135. Die weiße Dame.
980 — op. 138. Die Jüdin.
2838 **Smetana,** Chant du Soir.
232/37 **Spohr,** Konzerte Nr. II, VI, VII, VIII, IX, XI (*H. Petri*).
275 — Konzert Nr. XII (*H. Petri*).
593 **Strauss, Vater,** 12 der beliebtesten Tänze (*J. Weiss*).
1010 **Strauss, Rich.,** op. 7. Serenade für Blasinstr. Es-dur.
1012 — op. 8. Konzert D-moll.
1013 — Lento ma non troppo (aus op. 8).
1594 — Träumerei aus op. 9. Stimmungsbilder Nr. 4 (*H. Sitt*).
1047 — op. 18. Sonate Es-dur.
1048 — Improvisation (aus op. 18).
1171 **Suppé, Franz v.,** Ouvertüren-Album (Dichter und Bauer etc.).
— Ouvertüren einzeln:
1171 a Dichter und Bauer.
1171 b Schöne Galathé.
1171 c 10 Mädchen und kein Mann.
1171 d Flotte Bursche.
1171 e Paragraph 3.
1171 f Isabella.
704 **Tschaikowsky,** op. 35. Konzert in D-dur (*F. Berber*).
893 **Vieuxtemps, H.,** op. 6. Air varié.
894 — op. 15. Les Arpèges.
2515 **Violinmeister-Album.** (*Delibes,* Le pas des fleurs [Sauret]; *Wieniawski,* Kuyawiak; *Godard,* Intermezzo; *Tschaikowsky,* Sérénade mélancolique [Grünwald]; *Sarasate,* Rêverie; *Ganz,* Romance de Perse.)
47/50 **Viotti,** Konzerte Nr. XXII, XXIII, XXVIII, XXIX
2598 **Walter, Br.,** Sonate A-dur.
761 **Weber,** Sonaten (*Glossner* und *Steffek*).
1365 **Weber, J. M.,** Konzert in G-moll.
Wieniawski, H., Kompositionen.
2864 — op. 3. Souvenir de Posen.
2848 — op. 4. Polonaise de Concert.
2856 — op. 5. Adagio élégiaque.
2849 — op. 6. Souvenir de Moscou.
2631 — op. 7. Capriccio-Valse.
2632 — op. 9. Romance sans Paroles et Rondo élégant.
2633 — op. 11. Le Carnaval russe.
2634 — op. 12. 2 Mazourkas de Salon: Sielanka la champêtre et Chanson polonaise.
2858 — op. 14. I. Konzert in Fis-moll.
2635 — op. 16. Scherzo-Tarantelle.
2636 — op. 17. Légende.
2850 — op. 19. 2 Mazourkas caractéristiques: I. Obertass, II. Le Ménétrier.
2662 — op. 20. Faust-Phantasie
2851 — op. 21. II. Polonaise brillante.
2852 — op. 22. II. Konzert in D-moll.
2853 — Daraus: Romanze.
2854 — „ Zingara.
2859 — op. 23. Gigue.
2865 — op. posth. Fantaisie orientale.
2855 — Kuyawiak.
1366 **Wilm, N., v.,** op. 83. Sonate I D-dur.