TROMBONE III

Symphony No. 2

Leevi Madetoja Op. 35

I

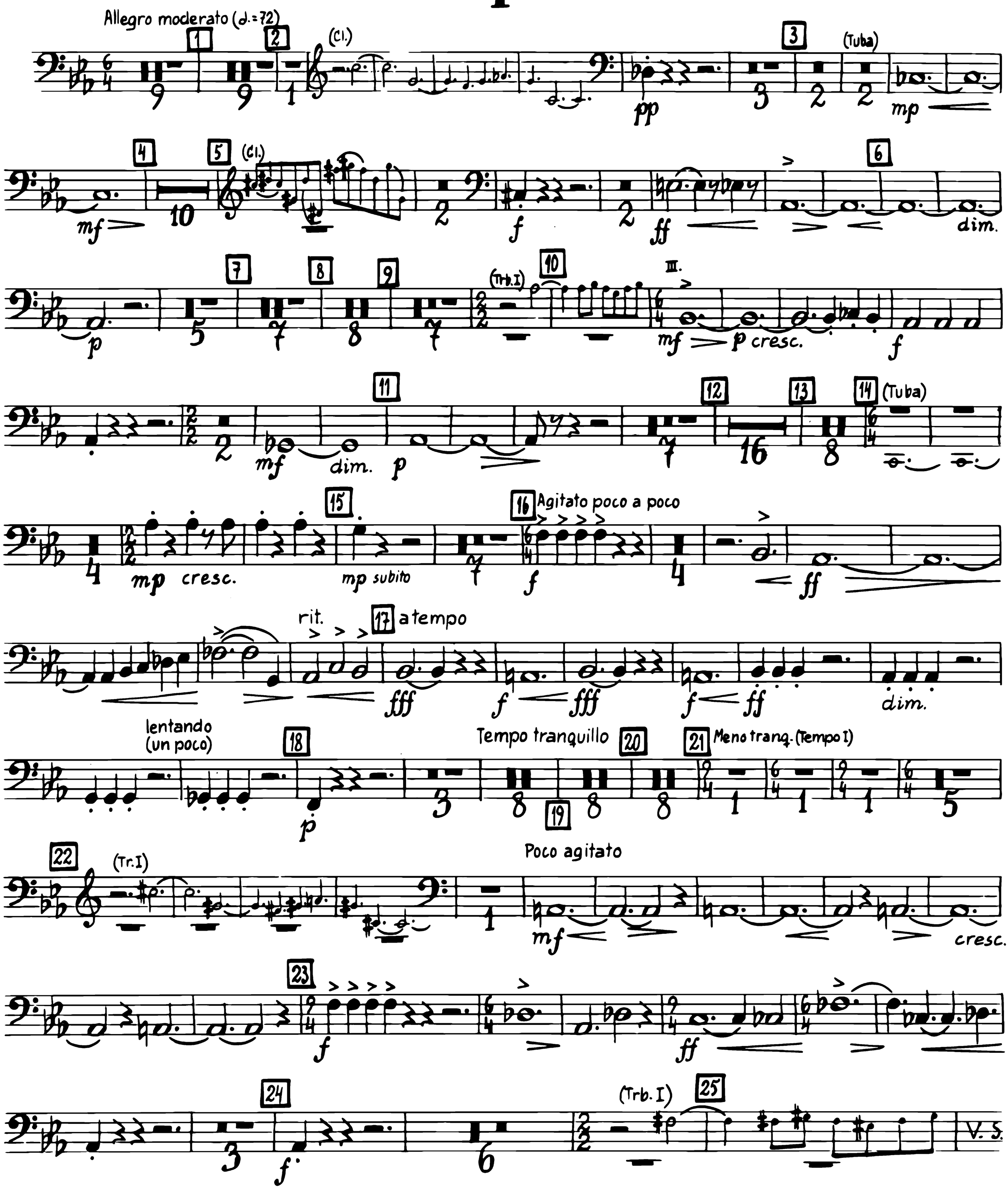

TROMBONE III

26 f mf dim.

27 28 29 30 31 32 f

33 34 35 ff dim. p

36 37 Agitato poco a poco (Cor.) (Tuba) 38

f rit. a tempo ff f ff f ff mf

39 lentando (un poco) f mf mp p

40 Tranquillo Listesso tempo 41 42 43 44 poco rit. attacca

III

Andante (Ob. III in distanza) (Cor. V) 45 in tempo (♩=60) (Ob. III) 46

(Cor. V) 47 in tempo string. a tempo

48 ♩=♩. rit. a tempo (Ob. III) 49 rit. Tempo I rit. a tempo (Cl.)

50 51 52 rit. 53 Poco meno lento 54 55 56

© Fennica Gehrman Oy

(Cor.) string

57 allarg. (Tuba)

Poco largamente

f

mf

58

Tempo I 59

60

61 string.

a tempo

♩=♩

rit.

a tempo

(Cor. V)

rit.

62 a tempo

rit.

Tempo I (♩)

63 rit.

a tempo (Viol.)

64

Poco animando

65 Più mosso

(Tr.)

66

string.

allarg.

67

f

mf

68

Allegro non troppo (♩=96)

ff

1

string

a tempo

f

mf

f

2

3

cresc.

string.

4 Più mosso (♩=120)

ff

mf

f

cresc.

ff

mp

cresc.

5

6

(Tuba)

7

f stacc.

8

ff

9

10

© Fennica Gehrman Oy

TROMBONE III

allarg. mf cresc. a tempo ff 11 12 f 13 f mp cresc. 14 ff pesante dim. 15 16 17 18 (Tr.) 19 (Tuba) Allarg. un poco mf 20 ff a tempo string. Tempo I ff ff 21 string. mf 22 a tempo cresc. f 23 f cresc. ff Più mosso 24 mf f string. cresc. f 25 26 mf 27 28 mf 29 mf 30 string. a tempo f pesante 31 ff

© Fennica Gehrman Oy

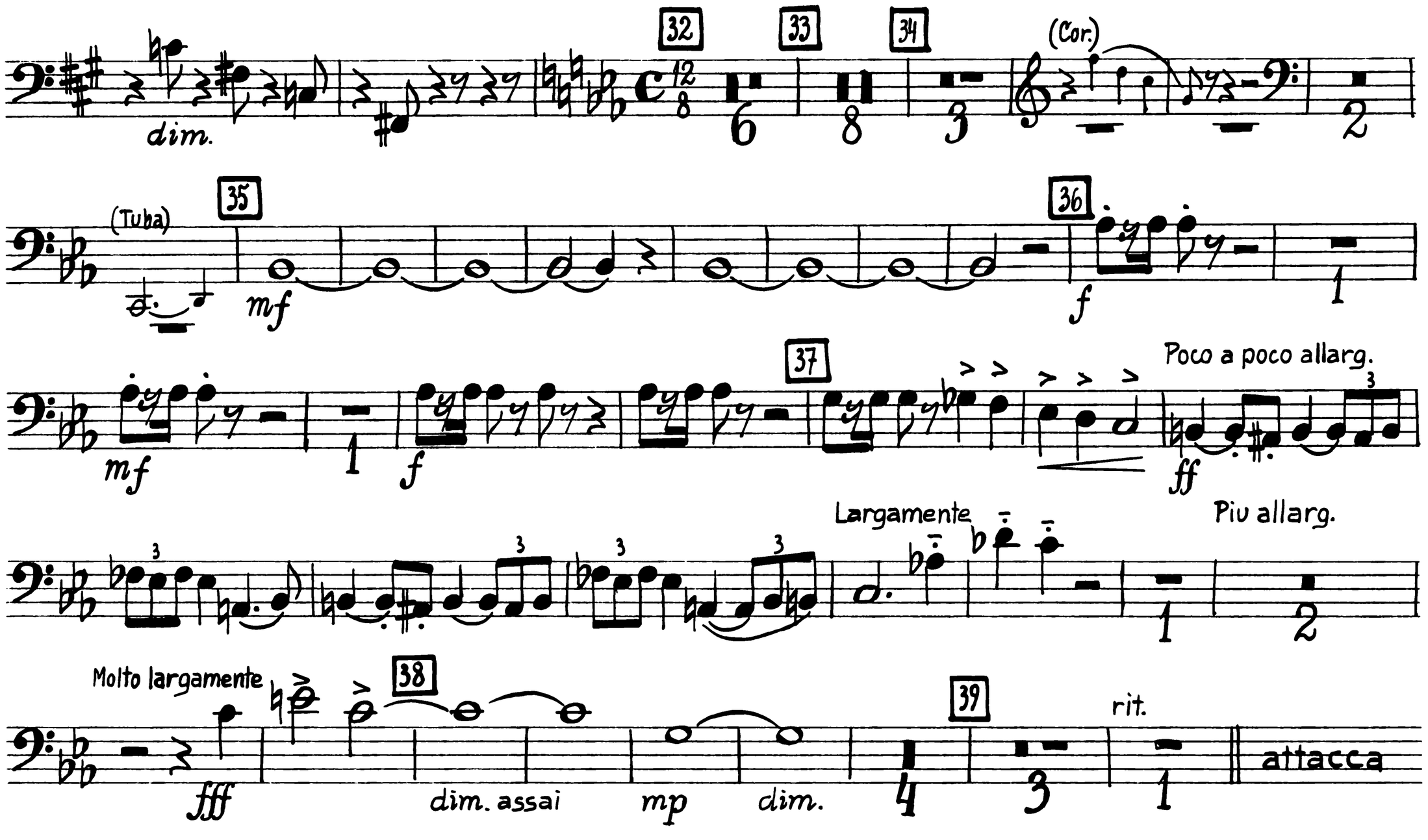

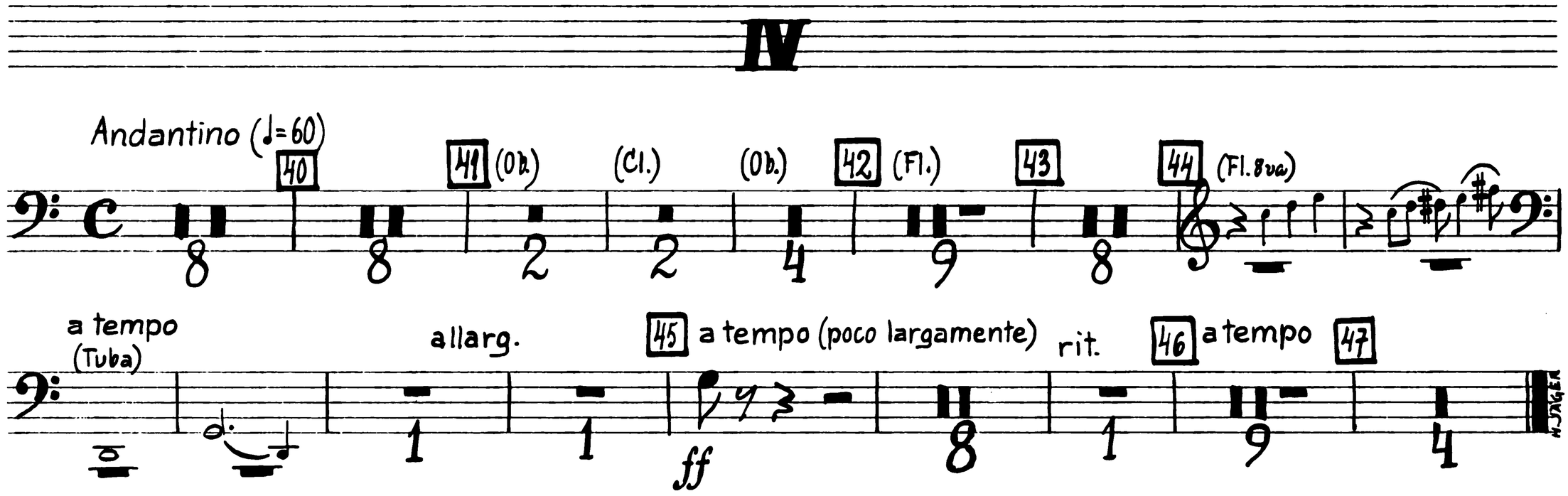

© Fennica Gehrman Oy