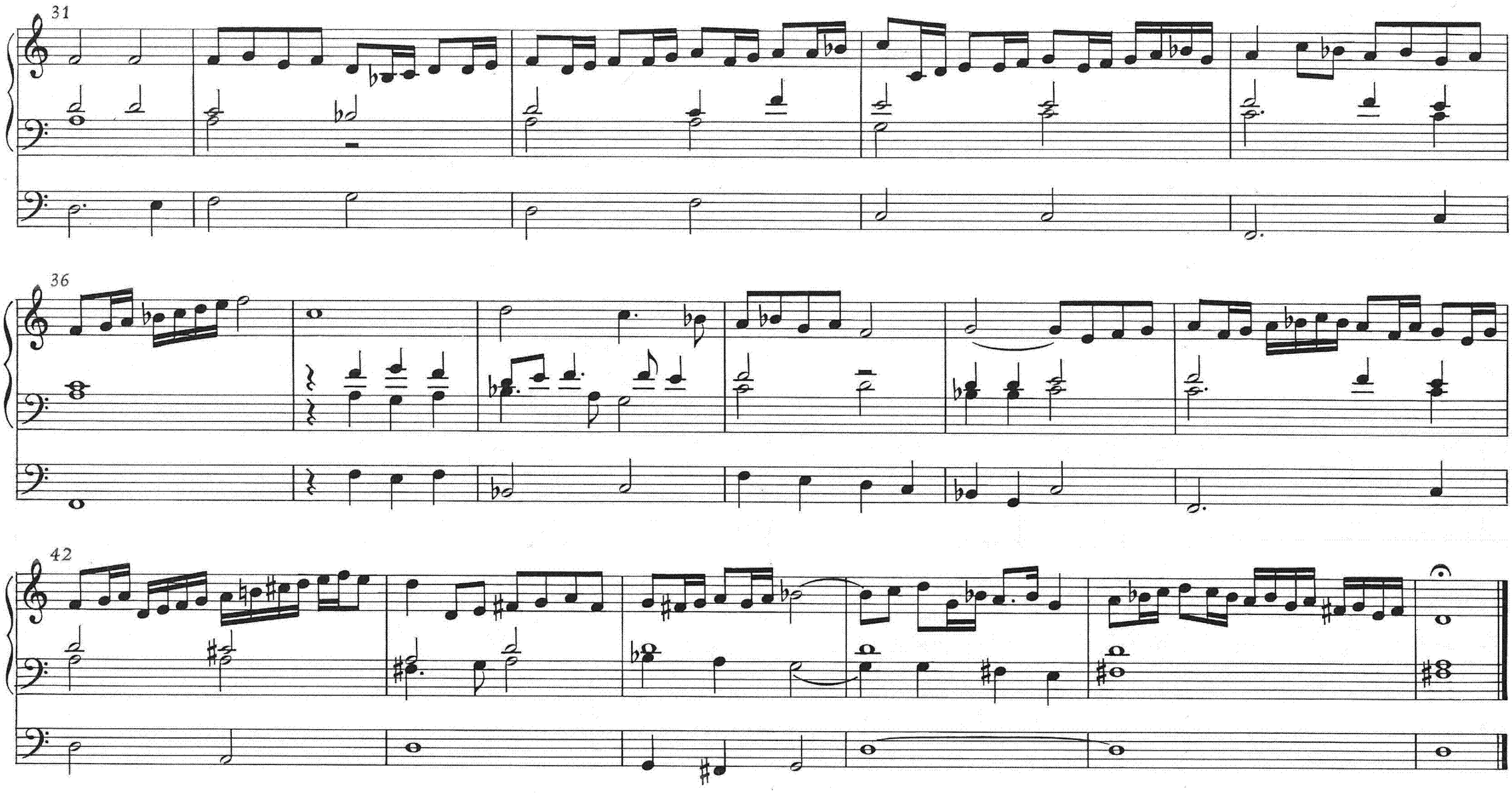

19. Jesu, wollst uns weisen

Je - su, wollst uns wei - sen, dei - ne Werk zu prei - sen, ohn dich, ohn dich, ohn dich mögn wirs nicht en - den.
Herr-lich rei - chen Se - gen hast Du uns ge - ge - ben. Ach hilf, ach hilf, ach hilf, daß wirs er - ken - nen.

Nächst dir, du ed - ler Hort, der grö - ßte Schatz dein Wort, nimmt weg all un - ser Schmer - zen, nimmt weg all un - ser Schmer - zen, macht fröh-lich
Schön Ga - ben gibt dein Geist, den Dei - nen al - ler - meist, christ-li - che Lieb zu leh - ren, christ-li - che Lieb zu leh - ren, dein Him - mel -

uns - re Her - zen, macht fröh-lich uns - re Her - zen. Es schallt, es schallt, es schallt im Land jetzt mit Ge - walt, jetzt mit Ge - walt.
reich zu meh - ren, dein Him - mel-reich zu meh - ren. Al - lein, al - lein, al - lein dir soll die Eh - re sein, die Eh - re sein.

Schneegaß 1597 (nach Zahn)

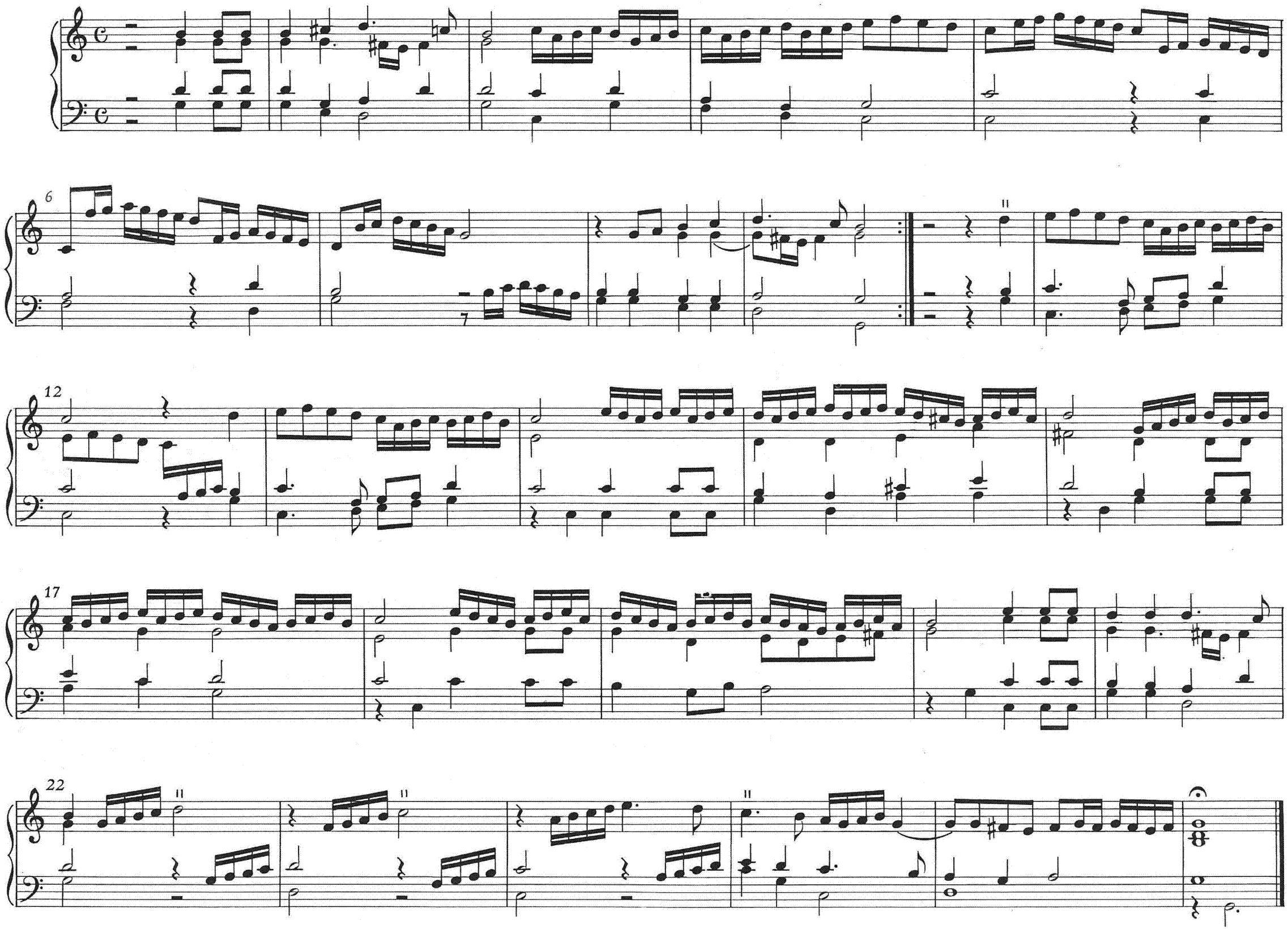
6
12
17
22