

JOHANN SEBASTIAN BACH

NEUE AUSGABE  
SÄMTLICHER WERKE

Herausgegeben vom  
Johann-Sebastian-Bach-Institut Göttingen  
und vom Bach-Archiv Leipzig

Serie I: Kantaten

Band 11.1

BÄRENREITER KASSEL · BASEL · LONDON · NEW YORK

1988

JOHANN SEBASTIAN BACH

KANTATEN ZU DEN SONNTAGEN  
QUASIMODOGENITI UND  
MISERICORDIAS DOMINI

Halt im Gedächtnis Jesum Christ, BWV 67  
Am Abend aber desselbigen Sabbats, BWV 42  
Du Hirte Israel, höre, BWV 104  
Ich bin ein guter Hirt, BWV 85  
Der Herr ist mein getreuer Hirt, BWV 112

Herausgegeben von  
REINMAR EMANS

BÄRENREITER KASSEL · BASEL · LONDON · NEW YORK

BA 5071

## HERAUSGEBER-KOLLEGIUM

Alfred Dürr, Göttingen / Rudolf Eller, Rostock / Werner Felix, Leipzig  
Walter Gerstenberg, Tübingen / A. Hyatt King, London / Karl-Heinz Köhler, Weimar  
Paul Henry Lang, Washington, Ct. / Ernst Mohr, Basel / Werner Neumann, Leipzig  
Eduard Reeser, Utrecht / Leonid Roisman, Moskau / Wolfgang Schmieder, Freiburg i. Br.  
Wilhelm Virneisel, Siegsdorf / Christoph Wolff, Cambridge, Mass.  
Vorsitzender: Georg von Dadelsen, Tübingen

Die Editionsarbeiten der *Neuen Bach-Ausgabe* werden gefördert durch die  
Konferenz der Akademien der Wissenschaften in der Bundesrepublik Deutschland,  
vertreten durch die Akademie der Wissenschaften und der Literatur zu Mainz,  
aus Mitteln des Bundesministeriums für Forschung und Technologie, Bonn,  
und des Ministeriums für Wissenschaft und Kunst des Landes Niedersachsen.

Als Ergänzung zu dem vorliegenden Band erscheint  
Reinmar Emans: Kritischer Bericht zur *Neuen Bach-Ausgabe* Serie I, Band 11.1.

---

Gemeinsame Edition: »Bärenreiter-Verlag Kassel · Basel · London · New York« und »VEB Deutscher Verlag für Musik Leipzig«  
©1988 Bärenreiter-Verlag Karl Vötterle GmbH & Co. KG, Kassel und  
VEB Deutscher Verlag für Musik Leipzig  
Alle Rechte vorbehalten / Vervielfältigungen jeglicher Art sind gesetzlich verboten / Printed in Germany

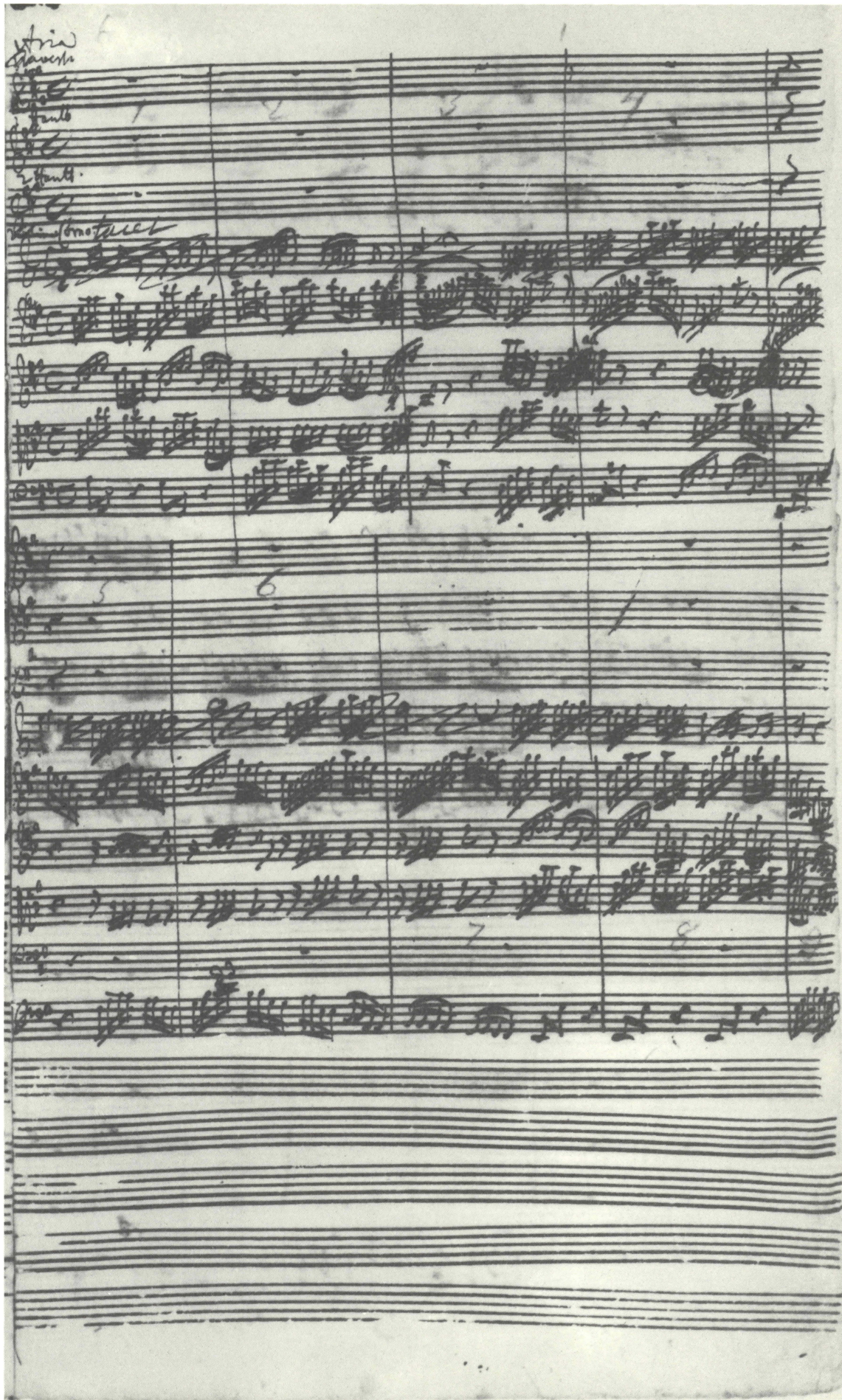

Kantate *Halt im Gedächtnis Jesum Christ*, BWV 67. Bl. 7<sup>r</sup> der autographen Partitur (Deutsche Staatsbibliothek Berlin, Mus.ms. Bach P 95). Beginn des 6. Satzes.  
Originalgröße: 35,5 x 21 cm

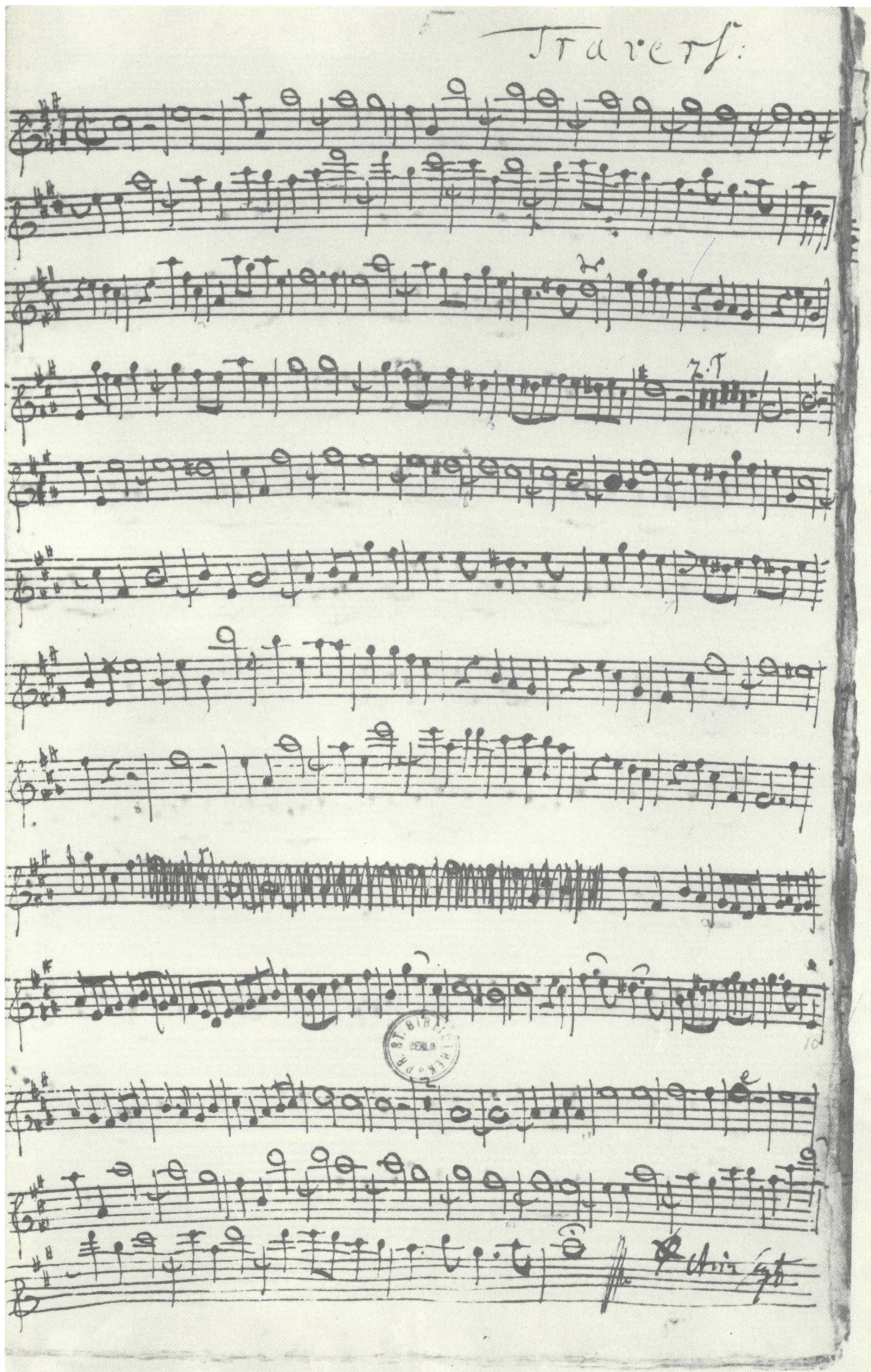

Kantate *Halt im Gedächtnis Jesum Christ*, BWV 67. 1. Seite der Originalstimme *Traversfl.*; geschrieben von Johann Andreas Kuhnau (Staatbibliothek Preußischer Kulturbesitz, Berlin/West, Mus.ms. Bach St 40). Satz 1.

Originalgröße: 35,5 x 31,5 cm

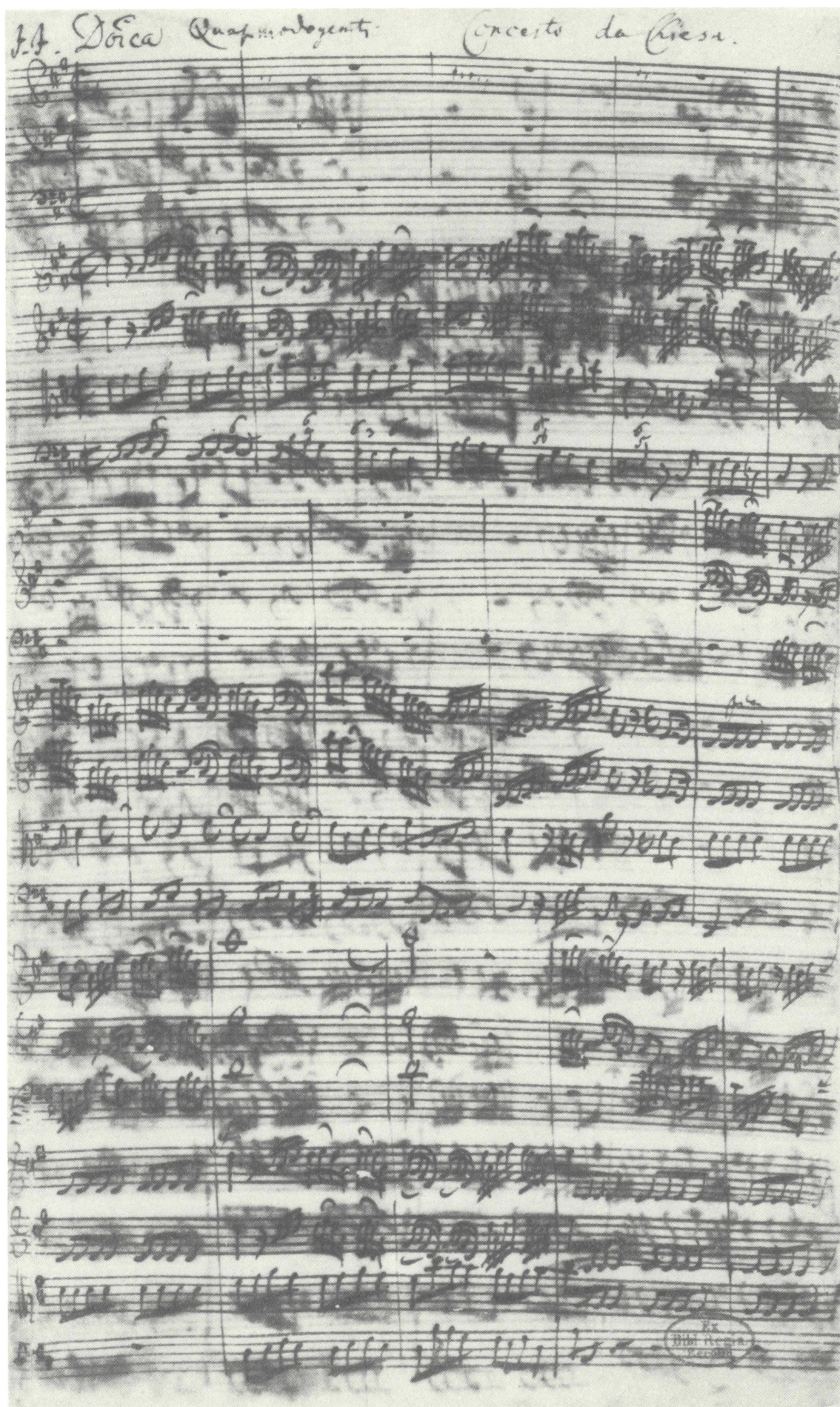

Kantate *Am Abend aber desselbigen Sabbats*, BWV 42. Bl. 1<sup>r</sup> der autographen Partitur (Deutsche Staatsbibliothek Berlin, *Mus.ms. Bach P 55*). Beginn des 1. Satzes.  
Originalgröße 34 x 21 cm

*in sicca Israel.* Violino I<sup>mo</sup>

*Allegretto*

Kantate *Du Hirte Israel, höre*, BWV 104.1. 1. Seite der Originalstimme Violino I., geschrieben von Anonymus Ip (Staatsbibliothek Preußischer Kulturbesitz, Berlin/West, *Mus.ms. Bach St 17*). Satz 1 bis Takt 72.  
Originalgröße: 35,5 x 21 cm

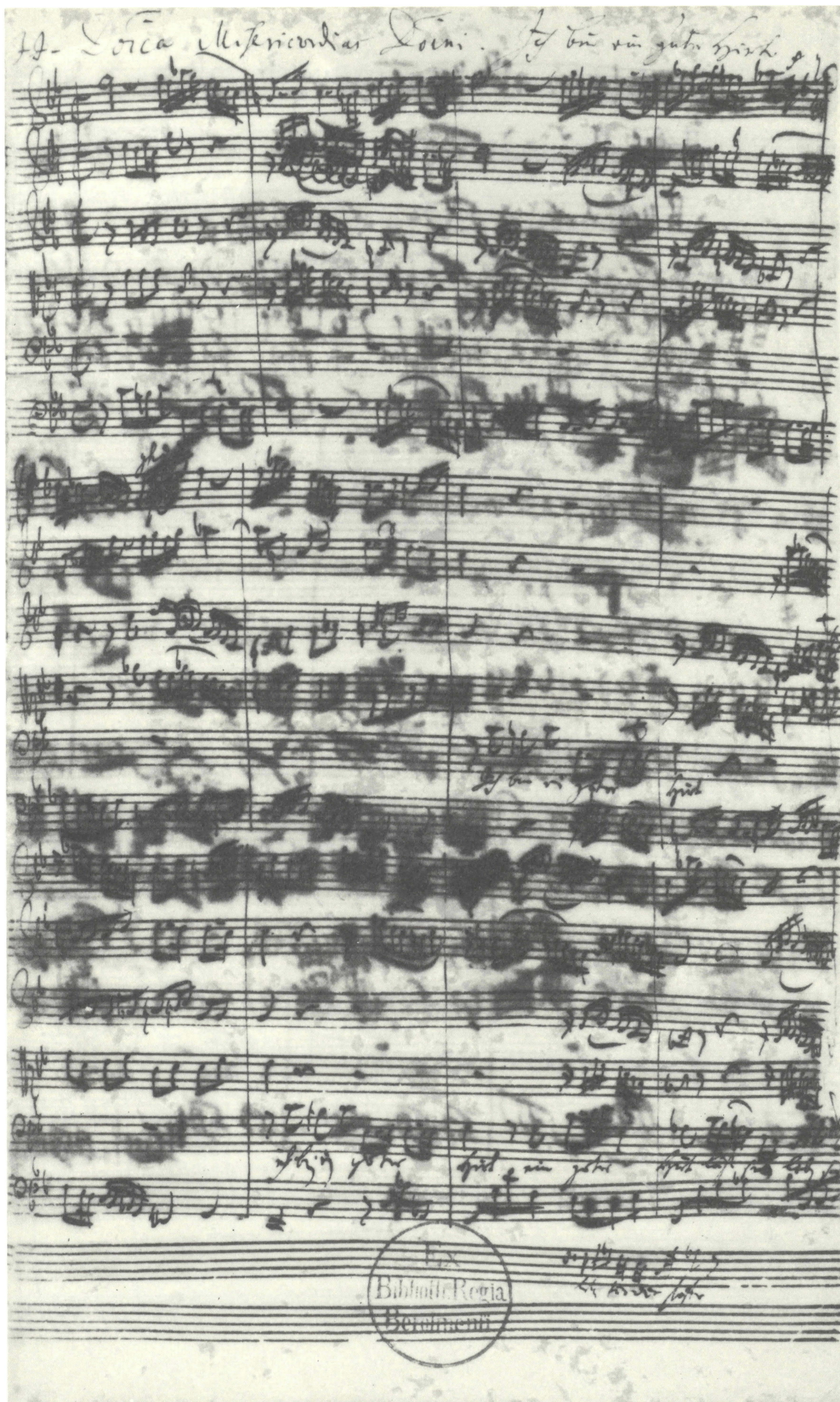

Kantate *Ich bin ein guter Hirt*, BWV 85. Bl. 1<sup>r</sup> der autographen Partitur (Deutsche Staatsbibliothek Berlin, Mus.ms. Bach P 106). Beginn des 1. Satzes.  
Originalgröße: 34,5 x 21 cm

Kantate zum Sonntag Quasimodogeniti

# Halt im Gedächtnis Jesum Christ

BWV 67

Corno da tirarsi

Flauto traverso

Oboe d'amore I, II

Violino I, II

Viola

Soprano

Alto

Tenore

Basso

Continuo

# Halt im Gedächtnis Jesum Christ

BWV 67

1.

Corno da tirarsi

Flauto traverso

Oboe d'amore I

Oboe d'amore II

Violino I

Violino II

Viola

Soprano

Alto

Tenore

Basso

Continuo (2x)  
Organo (bez.)  
Org.

6 4 2

5

12

7 6 9 7 8 6 9 7 8 6 5

16

20

28

halt im Ge - dächt - nis Je - sum Christ,  
halt im Ge - dächt - nis Je - sum Christ,  
halt im Ge - dächt - nis Je - sum Christ,  
dächt - nis Je - - - sum Christ,

6 9 6

32

tr

halt

der auf - er - stan -

7 tr 5 7 9/7/5

36

—, halt im Ge - dächt - nis Je - - sum Christ, der auf - er -  
- - - - - den ist von den To - - - - - ten,

5 6 5 6 7 6 5 6 2 5 6 6

40

stan - - - den, auf - er - stan - - -

der auf - er - stan - - -

7 5 6 5 7<sub>h</sub> 7 5

44

Bass line for measures 44-51, showing fingerings (6, 6, 6, 5, 6, 7, 5, 6, 6) and a 6/4/3 time signature.

48

halt \_\_\_\_\_

A single bass staff in bass clef with a key signature of two sharps (F# and C#). It contains musical notation for measures 52, 53, 54, and 55, including fingerings 7, 5, and 7/5.

52

den ist von den To - - - ten, halt,

den ist von den To - - - ten, halt,

den ist von den To - - - ten, halt,

-, halt im Ge - dächt nis Je - - - sum Christ, halt,

6 6/4 6 6 5 6 6/4 7 5

56

halt,,                    halt im Ge - dächt - - - nis, halt im Ge -

halt im Ge - dächt - nis,                    halt im Ge - dächt - - nis

halt im Ge - dächt - nis,                    halt im Ge - dächt - - nis

halt,                    halt,                    halt im Ge - dächt - - -

5                    5                    6                    4                    #                    6  
 4/2                    5

60

dächt - - - - - nis

Je - - - - sum Christ, im Ge - dächt - nis Je - - - - sum

Je - sum Christ, halt im Ge - dächt - nis, im Ge - dächt - nis Je - sum

nis, halt im Ge - dächt - nis Je - sum Christ, halt im Ge - dächt - nis Je - sum

6 5, 9 4 3 6 5, 9 5, 4 3 6 5, 9 4 3 6 5

64

—, halt im Ge - dächt - nis Je - sum Christ, der auf - er - stan - - -

Christ, halt im Ge - dächt - - nis Je - - - sum Christ, der auf - er -

Christ, halt im Ge - dächt - nis Je - sum Christ, der

Christ, halt im Ge - dächt - nis Je - - - sum Christ, der auf - er -

9 8 6 4 # 6 5 7 6 9 8

7 6 7 6

68

**Vocal Lines:**

- Soprano: - - - - - den ist von den To - - - - ten,
- Alto: stan - - - - - den ist von den To - ten,
- Tenor: auf - - er - stan - den ist von den To - - - - ten,
- Bass: stan - - - - - den ist von den To - ten,

**Piano Accompaniment:**

Figured bass notation: 9 7, 8 6, 9 7, 8 6, 6 5, 6 4, 5 3, 9 7

73

halt,  
halt,  
halt,  
halt

6 6 9 6

77

halt, halt, halt im Ge - dächt - nis Je - sum

halt, halt, halt im Ge - dächt - nis Je - sum

halt, halt, halt im Ge - dächt - nis Je - sum

halt im Ge - dächt - nis Je - - - sum

6 4 2 5 5 6 6 7 #

81

Christ,  
Christ,  
Christ,  
Christ,

6 6 6 5 4 9 6

86

halt, halt, halt, halt, halt, halt, halt, halt, halt, halt im Ge - dächt - nis

halt, halt, halt, halt, halt, halt, halt, halt, halt, halt im Ge -

halt, halt, halt, halt, halt, halt, halt, halt, halt, halt im Ge -

halt, halt, halt, halt, halt, halt, halt, halt, halt, halt im Ge -

6  
4  
2

5

5 6

90

Je - - - sum Christ, halt - - -

dächt - nis Je - sum Christ, der auf - er - stan - - -

dächt - nis Je - sum Christ, der auf - er - stan - - -

dächt - nis Je - sum Christ,

6 4 3      7 #      5      5      7 4

98

Christ, der auf - er - stan - - - - - den, auf - er - stan - - - - -  
 ten, der auf - er - stan - - - - -  
 ten, der auf - - er - - - stan - - - - - - - den ist, der  
 halt \_\_\_\_\_

5 6 6 7 5<sup>#</sup>

102

- - - - - den ist von den To - - -  
 - - - - den ist von - - - den To - - -  
 auf - er - stan - - - den ist von - - - den To - - -  
 , halt im Ge - dächt - - nis Je - - sum

7  
5  
6  
7  
9  
5  
5  
6  
4  
6  
5  
7

106

ten, der auf - er - stan - - - - - , - - - - -  
 ten, der auf - - er - - stan - - - - - - den ist, der  
 ten, halt \_\_\_\_\_  
 Christ, der auf - er - stan - - - - - - den, auf - er - stan - - - - -

6  
4  
2      6      7  
5      6      6      6 4

110

- - - - - den ist von den To - - - -  
 auf - er - stan - den ist, der auf - er - stan - den ist von den To -  
 , halt im Ge - dächt - nis Je - sum  
 - - - - - den ist von den To - - - -  
 9 8 6 6 6 7<sub>4</sub> 9 8

114

ten, halt, halt im Ge - dächt - - nis, halt im Ge -

ten, halt, halt im Ge - dächt - - nis, halt im Ge -

Christ, halt, halt, halt im Ge - dächt - - nis

ten, halt, halt, halt, halt im Ge -

6  
4  
2

5

6 4 3

118

dächt - - nis Je - - - sum Christ, im Ge - dächt - - nis  
 dächt - - nis Je - sum Christ, halt im Ge - dächt - nis, im Ge -  
 Je - - - sum Christ, halt im Ge - dächt - - - - - - - - - -  
 dächt - - - - nis, halt im Ge - dächt - nis Je - sum Christ, halt im Ge -

6 5 9 4 3 6 9 4 3 6

122

Je - - - sum Christ, halt im Ge - dächt - nis Je - sum Christ, der auf - er -  
 dächt - nis Je - sum Christ, halt im Ge - dächt - nis Je - sum, Je - - - sum  
 - - - nis , halt im Ge - dächt - - nis Je - - - sum  
 dächt - nis Je - sum Christ, halt im Ge - dächt - - nis Je - - - sum

9 4 3 5 9 6 4 3 6 5 7 6

stan - - - den ist von den To - - - ten.

Christ, der auf - - er - stan - den ist von den To - - - ten.

8 Christ, der auf - er - stan - - - den ist von - den To - - ten.

Christ, der auf - er - stan - - - den ist von - den To - - ten.

9 7 8 6 9 7 8 6 6 4 5 3

## 2. Aria

Flauto traverso\*)  
Oboe d'amore I

Violino I

Violino II

Viola

Tenore

Continuo (2x)  
Organo (bez.)  
Org.

tr

tr

6 7 6 6 6 4 5 3 6 4 2 6

\*) Zur Bläserbesetzung siehe Vorwort zum Notenband und Krit. Bericht.

3

6

Mein Je-sus ist er-stan-den. al-lein, was schreckt mich noch?

9

12

Mein Je - sus ist er - stan - - den, al - lein, was schreckt mich noch, al -

15

lein, was schreckt mich noch, al-lein, was schreckt mich noch?

18

lein, was schreckt mich noch, al-lein, was schreckt mich noch?

21

Mein Glau-be kennt des Hei-lands Sieg, doch

24

fühlt mein Her-ze Streit und Krieg, mein Heil, er-schei-ne doch, mein

26

Heil, er-schei-ne doch, mein Heil, er-schei- - - ne doch, er schei-ne doch, mein

29

8  
Glaub - be kennt des Hei - lands Sieg, doch fühlt mein Her - ze Streit und Krieg, mein

31

8  
Heil, er - schei - ne doch, mein Heil, er - schei - ne doch,

34

8  
mein Glaub - be kennt des Hei - lands Sieg, doch fühlt mein Her - ze Streit und Krieg, mein

37

Heil, er - schei-ne doch, mein Heil, er - schei-ne doch, mein Heil, er -

39

schei - ne doch, er - schei-ne doch, mein Glau-be kennt des Hei-lands Sieg, doch

42

fühlt mein Her - ze Streit und Krieg, mein Heil, er - schei - ne doch, mein Heil, er - schei - ne doch!

45

tr

tr

6 7 6 6 6 5 4 2 6 6 7 5 7 #

48

tr

5 6 4 6 7 4 6 6 5 6 6 7 5

### 3. Recitativo

Alto

Mein Je - su, hei - ßest du des To - des Gift und ei - ne

Continuo (2x)  
Organo (bez.)

Org.

5 3 5 5 6 4 6 4 2

3

Pe - sti - lenz dei Höl - le, ach, daß mich noch Ge - fahr und Schrek - ken

7 4 2 8 5 3 6 7 5 6

5

trifft? Du leg-test selbst auf uns-re Zun-gen ein Lob- lied, wel-ches wir ge - sun - gen:

5 6 5 6 7<sup>b</sup> #

## 4. Choral

Soprano  
Corno da tirarsi  
Flauto traverso  
Oboe d'amore I  
Violino I

Alto  
Oboe d'amore II  
Violino II

Tenore  
Viola

Basso

Continuo (2x)  
Organo (bez.)  
Org.

Er - schie - nen ist der herr - lich

Er - schie - nen ist der herr - lich

Er - schie - nen ist der herr - lich

Er - schie - nen ist der herr - lich

# 7 # 6 6 6 7 #

4

Tag, dran sich nie - mand gnug freu - en mag: Christ,

Tag, dran sich nie - mand gnug freu - en mag: Christ,

Tag, dran sich nie - mand gnug freu - en mag: Christ,

Tag, dran sich nie - mand gnug freu - en mag: Christ,

# 6 6 6 6 6 5 #

9

un - ser Herr, heut tri - um - phiert, all sein Feind

un - ser Herr, heut tri - um - phiert, all sein Feind

un - ser Herr, heut tri - um - phiert, all sein Feind

un - ser Herr, heut tri - um - phiert, all sein Feind

6 6 7 6 7 5 6 6

14

er ge - fan - gen führt. Al - le - lu - ja!

er ge - fan - gen führt. Al - le - lu - ja!

er ge - fan - gen führt. Al - le - lu - ja!

er ge - fan - gen führt. Al - le - lu - ja!

7 5 6 5 6 6 6 4 6 5 5 4

### 5. Recitativo

Alto

Doch schei - net fast, daß mich der Fein - de

Continuo (2x)  
Organo (bez.)  
Org.

2

Rest, den ich zu groß und all - zu schreck - lich fin - de, nicht ru - hig blei - ben

4

läßt. Doch, wenn du mir den Sieg er - wor - ben hast, so

6

strei - te selbst mit mir, mit dei - nem Kin - de: Ja, ja, wir spü - ren schon im

8

Glau - ben, daß du, o Frie - de - fürst, dein Wort und Werk an uns er - fül - len wirst.

### 6. Aria

Flauto traverso

Oboe d'amore I

Oboe d'amore II

Violino I

Violino II

Viola

Soprano

Alto

Tenore

Basso

Continuo (2x)  
Organo (bez.)  
Org.

3

5

7

9

p

Frie - de sei mit

7 5 6 4 2 7 5 7 7

p

13

euch. Frie - de, Frie - de, Frie - de sei mit euch,

7 5 6 9 8 6 4 2 6 8 7

18

Frie - - de, Frie - de sei mit euch

9 7 4 8 6 3 6 4 2 6 6 4 5 8 7 7 4 2 8 5 3

23

Wohl uns!  
Wohl uns!  
Wohl uns!

8 7 7 4 2 8 5 3 8 7 6

27

Wohl uns! Wohl uns, Je - sus hilft uns kämp - fen, wohl uns, Je - sus hilft uns kämp - fen, hilft uns

Wohl uns! Wohl uns, Je - sus hilft uns kämp - fen, hilft uns

Wohl uns! Wohl uns, Je - sus hilft uns

6 p

30

- fen, wohl uns, Je - sus hilft uns kämp - fen, hilft uns

- fen, Je - sus hilft uns kämp - fen, hilft uns

kämp - fen, hilft uns kämp - fen, hilft uns

6

32

kämp - fen und die Wut der Fein - de dämp - fen  
 kämp - fen und die Wut der Fein - de dämp - fen  
 kämp - fen und die Wut der Fein - de dämp - fen

34

- fen, Höl - le, Sa - tan, weich,  
 - fen, Höl - le, Sa - tan, weich,  
 - fen, Höl - le, Sa - tan, weich,

36

weich, weich, weich!  
weich, weich, weich!  
weich, weich, weich!

Frie - - - de sei mit euch,

7 6 6/2 6 7/5 7 7

41

Frie - - de, Frie - de, Frie - de sei mit euch, Frie - -

7h 6 9 8 6/2 6 7/5

46

- de, Frie - de sei mit euch !

6 2 6 6 4 5 8 7 4 3 5 7 6

52

f

f

f

6 4 5 6

55

57

Je - sus ho - let uns zum Frie - - -  
 Je - sus ho - let uns zum Frie - - den, zum Frie - - -  
 Je - sus ho - let uns zum

59

den, zum Frie - - - - -  
 den, zum Frie - - - - -  
 Frie - - - - - den, zum Frie - - - - -

61

- - - - - den und er - quik - ket in uns Mü - - - - -  
 - - - - - den und er - quik - ket in uns Mü - - - - -  
 - - - - - den und er - quik - ket in uns Mü - den, in uns

63

Mü - - - - - den Geist  
- - - - - den Geist  
- - - - - den Geist

65

und Leib zu - gleich.  
und Leib zu - gleich.  
und Leib zu - gleich.

Frie - - - - - de sei mit

69

euch, Frie - - de, Frie - de, Frie - de sei mit euch,

74

Frie - - de, Frie - de sei mit euch!

79

Herr!  
Herr!  
Herr!

Frie - - -

p

83

Herr!  
Herr!  
Herr!

- de sei mit euch!

Frie - - -

p

85

Herr! O Herr, hilf und laß ge -  
 Herr! O Herr,  
 Herr!  
 - de sei mit euch!

87

lin - - - gen, o Herr, hilf und laß ge -  
 hilf und laß ge - lin - - - gen, o Herr, hilf und  
 O Herr, hilf und laß ge - lin - - - gen, o Herr,

89

lin - - - - gen, laß ge - lin - - - - gen, durch den  
 laß ge - lin - gen, hilf und laß ge - lin - gen, durch den  
 hilf und laß ge - lin - gen, o Herr, hilf und laß ge - lin - gen, durch den

91

Tod hin - durch zu drin - - - - - gen  
 Tod hin - durch zu drin - - - - - gen  
 Tod hin - durch zu drin - - - - - gen

93

in dein Eh - ren - reich!  
in dein Eh - ren - reich!  
in dein Eh - ren - reich!

Frie -

96

- de sei mit euch, Frie - de, Frie - de,

101

106

## 7. Choral

Soprano  
Corno da tirarsi  
Flauto traverso  
Oboe d'amore I  
Violino I

Alto  
Oboe d'amore II  
Violino II

Tenore  
Viola

Basso

Continuo (2x)  
Organo (bez.)  
Org.

Sopr.  
Du ein Friede fürst, Herr Jesu Christ, wahr' im  
star - ker Not - hel - fer du bist im

Alto  
Du ein Friede fürst, Herr Jesu Christ, wahr' im  
star - ker Not - hel - fer du bist im

Ten. Va.  
Du ein Friede fürst, Herr Jesu Christ, wahr' im  
star - ker Not - hel - fer du bist im

Basso  
Du ein Friede fürst, Herr Jesu Christ, wahr' im  
star - ker Not - hel - fer du bist im

Org.  
6 6 6 6 6

3(7)

Mensch und wahrer im Gott, drum wir allein im  
Le - ben und im Tod: drum wir allein im

Mensch und wahrer im Gott, drum wir allein im  
Le - ben und im Tod: drum wir allein im

Mensch und wahrer im Gott, drum wir allein im  
Le - ben und im Tod: drum wir allein im

Mensch und wahrer im Gott, drum wir allein im  
Le - ben und im Tod: drum wir allein im

Org.  
6 6 6 6

10

Na - men dein zu dei - nem Va - - ter schrei - - en.

Na - men dein zu dei - nem Va - - ter schrei - - en.

Na - men dein zu dei - nem Va - - ter schrei - - en.

Na - men dein zu dei - nem Va - - ter schrei - - en.

Org.  
7 6 6 6 6

Kantate zum Sonntag Quasimodogeniti

# Am Abend aber desselbigen Sabbats

BWV 42

Oboe I, II

Bassono

Violino I, II

Viola

Soprano

Alto

Tenore

Basso

Continuo

## Am Abend aber desselbigen Sabbats

BWV 42

## 1. Sinfonia

Oboe I

Oboe II

Bassono

Violino I

Violino II

Viola

Violone  
Continuo (*bez.*)  
Organo (*bez.*)  
Org.

3

6 5 4

6

7

6

7

6 7

6

7 7 7 5 7 8 7 6 6 7 5 3 4 2 6 6 5

9

p p p f f f

Org.  
Vne.,  
Cont. I

6 6

12

15

24

7  
6<sup>h</sup>/<sub>4</sub>  
7 6<sup>h</sup>/<sub>4</sub>/<sub>2</sub>  
7<sup>h</sup>  
4 2 6 6 4 2  
6 6 5

27

7<sup>h</sup>  
7<sup>h</sup>  
7 6 5  
7<sup>h</sup> 6 5<sup>h</sup>  
7<sup>h</sup> 6 5<sup>h</sup>

30

33

42

45

48

*p*

*p*

*p*

7 7 7 7 6 $\frac{4}{4}$  7 $\frac{7}{2}$

51

*cantabile*

*tr*

*f*

*f*

*f*

*p*

*p*

*p*

7 $\frac{4}{5}$  6 $\frac{4}{2}$  6 6 7 7 6 6

54

57

60

63

66

68

71

Org. 7 7h

Vne., Cont.

Vne., Cont.

74

7h 7h 6

Org. 6

Vne., Cont.

77

*p*

*p*

*p*

6<sub>b</sub> 6 6

80

*p*

*p*

5 9 6 7 6 6 5

83 *adagio* tr

7 5# 6 5 6 4# 2 7 5 6 4# Org. 5#  
Vne., Cont. Da capo

## 2. Recitativo

Tenore

Am A - bend a - ber des - sel - bi - gen Sab - bats, da die Jün - ger ver -

Bassono<sup>\*)</sup>  
Continuo (bez.)

Violone<sup>\*)</sup>  
Organo (bez.)  
Org.

3

samm - let und die Tü - ren ver - schlos - sen wa - ren aus Furcht für den

5

Jü - den, kam Je - sus und trat mit - ten ein.

\*) Zu den Continuo parts siehe Vorwort zum Notenband und Krit. Bericht.

### 3. Aria

Adagio

Oboe I

Oboe II

Bassono

Violino I  
p sempre

Violino II  
p sempre

Viola  
p sempre

Alto

Violone  
Continuo (bez.)  
Organo (bez.) Org.

3

6

9

Vne.  
Cont.

12

tr. p tr. p

Wo zwei und drei ver-samm-let

6  
4  
2

14

f tr. f tr.

f tr.

sind in Je - su teu - rem Na - men,

7  
4  
2      8  
3      6  
4      5  
3      7      5      6  
5      6  
4      5

17

wo zwei und drei ver - samm - let sind in Je - su teu - rem Na -

7 8  
4 5  
2 3

19

men, wo zwei und drei ver - samm - let sind in Je - su teu -

7 6  
# 5

21

*p*

tr

tr

rem Na - men, da stellt sich Je - sus mit - ten

7 # # 6

23

ein und spricht dar - zu das A - -

6 7 # 6 6 6 6 4 5 #

25

men, wo — zwei und

Org.

Vne. Cont.

28

drei ver - samm - let sind in Je - su teu - - rem Na - men,

30

wo — zwei und drei ver - samm - let sind, wo zwei und

32

drei ver - samm - let sind in Je - su teu - - - - rem

34

Na - - - men, in Je - su teu - rem Na - - men, da stellt sich

36

Je - sus mit - ten ein und spricht dar - zu das A -

38

40

43

tr

tr

46

tr

tr

tr

tr

tr

tr

Org.  
Cont.

Vne.

5 7 4 # 6 4 2

4 5 4 # 7 6 5 4

49

tr

Org.<sup>6</sup>

Vne.  
Cont.

51

un poc'andante

3

tr

Denn was aus Lieb und Not ge -

senza Organo

53

schicht, was aus Lieb und Not \_\_\_\_\_ ge - schicht, das bricht des Höch - sten Ord - nung

55

nicht, denn was \_\_\_\_\_ aus Lieb und Not \_\_\_\_\_ ge - schicht, das bricht des Höch - sten

57

Ord - nung nicht, bricht des Höch - - sten Ord - - nung nicht,

6 2/4 6 6b 2/4 6 5 6 5 7 5 6 4 7 # Cont. Vne.

59

denn was \_\_\_ aus Lieb und Not \_\_\_ ge-schicht, was aus Lieb und

7 5 6 4 6 5 6 5 7 # 5 6 7 4 6

65

des Höch-sten Ord - - - - - nung nicht.

Da capo

### 4. Choral Duetto

Soprano

Tenore

Basso<sup>\*)</sup>  
Continuo (bez.)

Violone<sup>\*)</sup>  
Organo (bez.)  
Org.

5

Ver - za -

Ver - za -

*simile*

*p*

<sup>\*)</sup>Zu den Continuo parts siehe Vorwort zum Notenband und Krit. Bericht.

10

ge nicht, ver - za - ge nicht, ver - za -

ge nicht, ver - za - ge nicht, ver - za -

15

ge nicht, ver - za - ge nicht, o Häuf - lein

ge nicht, ver - za - ge nicht, o Häuf - lein

20

klein, o Häuf - lein klein, ob - gleich die

klein, o Häuf - lein klein, ob - gleich die Fein - de wil - lens sein, dich

24

Fein - de wil - lens sein, dich gänz - lich zu ver - stö -

gänz - lich zu ver - stö -

27

ren... dich gänz - lich zu ver - stö -

30

- ren, dich gänz - lich, gänz - lich, gänz - lich zu ver - stö - ren,

Org. #

Vne. #

f

34

Org. #

Vne. #

f

39

und su - chen dei - nen Un - ter -

und su - chen dei - nen Un - ter - gang, und

p

43

gang, und su - chen dei - nen Un - ter - gang

su - chen dei - nen Un - ter - gang, dei - nen Un - ter -

Org. Vne.

47

gang, dei - nen Un - ter - gang, da - von dir wird recht angst und

gang, da - von dir wird recht

Org. Vne.

50

bang. angst und bang, es wird nicht lan - ge, nicht lan -

angst und bang, es wird nicht lan - ge wä -

53

- ge wä - ren, es wird nicht lan - ge

- ren, es wird nicht lan - ge wä - ren,

tr.

## 5. Recitativo

Basso

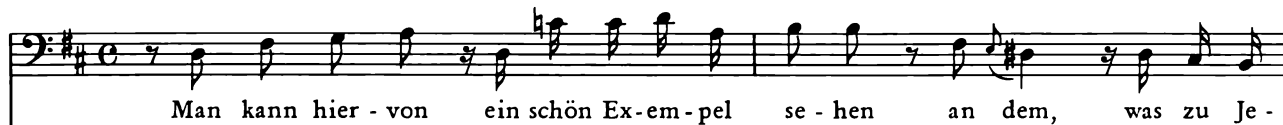

Man kann hier - von ein schön Ex-em - pel se - hen an dem, was zu Je -

Bassono  
Violone  
Continuo (bez.)  
Organo (bez.)

3

ru - sa - lem ge - sche - hen; denn, da die Jün - ger sich ver - samm - let

5

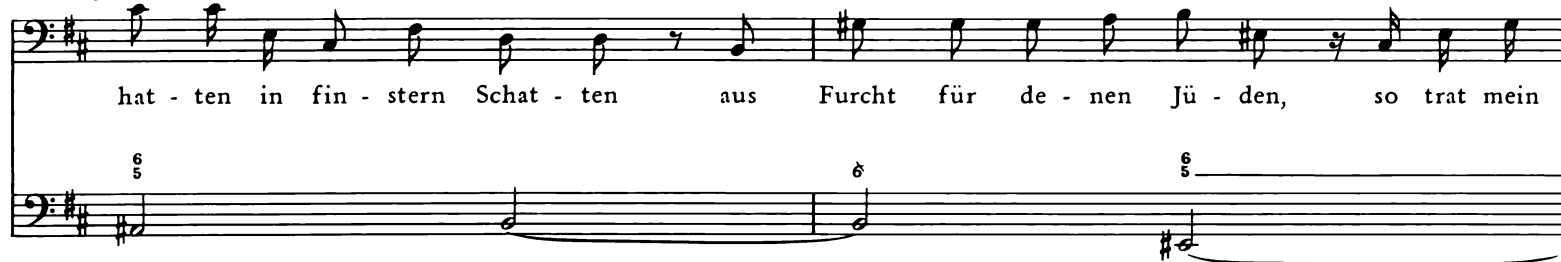

hat - ten in fin - stern Schat - ten aus Furcht für de - nen Jü - den, so trat mein

7

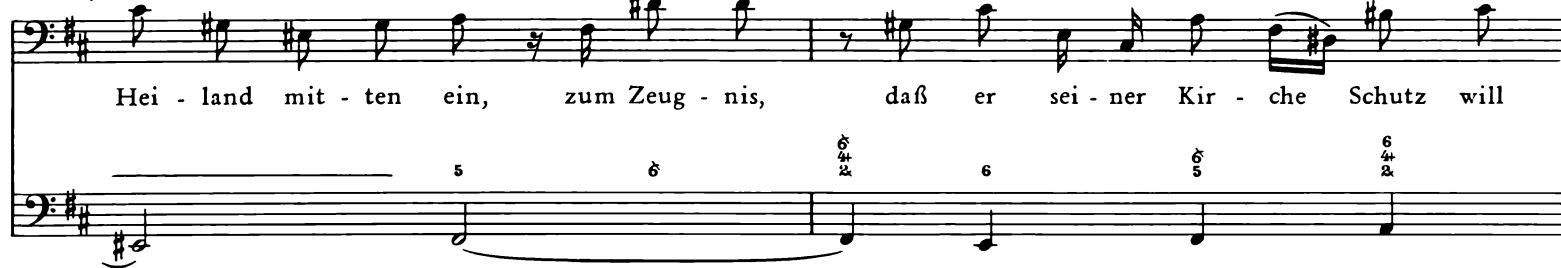

Hei - land mit - ten ein, zum Zeug - nis, daß er sei - ner Kir - che Schutz will

9

*animoso*

sein. Drum laßt die Fein - de wü - ten, laßt die Fein - de wü - ten!

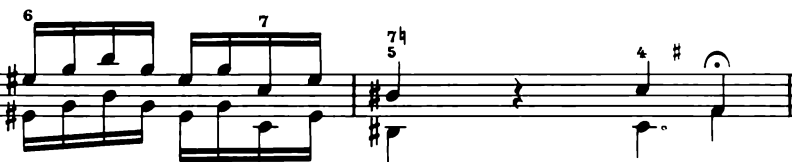
Org.  
Bassono,  
Vne.,  
Cont.

### 6. Aria

Violino I  
*divisi*

Basso

Bassono  
Violone  
Continuo (*bez.*)  
Organo (*bez.*) Org.

3

6

9

12

Je - sus ist ein Schild der Sei - nen,

15

Je - sus ist ein Schild der

18

Sei - nen, ein Schild der Sei - nen, wenn sie die Ver - fol - gung

21

trifft, Je - sus ist ein Schild der Sei - nen,

24

wenn sie die Ver - fol - gung

7 5 7 6 5 9 7 8 3 7 5 8 6 5

27

trifft, Je - sus ist ein Schild der Sei - nen, wenn sie

6 4 2 7 6 4 2 6 4 6 6 4 6 7 6 4 3 7 6 4 3 7

30

die Ver - fol - gung trifft.

6 5 6 7 6 5 7

33

die Ver - fol - gung trifft.

7 4 6 5 7 6 7 5 7 8 6 5

36

39

Ih - nen muß die

42

Son - ne schei - nen mit der güld - nen Ü - ber - schrift:

45

Je - sus ist ein Schild der Sei - nen, wenn sie die Ver -

60

Schild der Seinen, wenn sie die Verfol-

63

- gung trifft, wenn sie die Verfol-

66

Org.  
Bassono,  
Vne.,  
Cont.

- gung, die Verfol-

69

- gung, die Verfol-

72

*f*

*f*

trifft.

6

6 4

6 4

6

75

*f*

*f*

7

6 5

7

7 4

6 5 4

6

78

*f*

*f*

7 5

9 8

6 5

9 7

8 3

6 5

7

6 4

4 2

7

6 4

4 2

81

*f*

*f*

tr

6 4

6 4

6 4

6 4

7

6 4 3

7

6 4 3

7

6 5

5

7 5

6 4

5 3

7. Choral

Soprano  
Oboe I, II  
Violino I

Alto  
Violino II

Tenore  
Viola

Basso

Bassono  
Violone  
Continuo (bez.)  
Organo (bez.)

Vne.

Ver - leih uns Frie - den gnä - dig - lich, Herr Gott, zu un - sern

Ver - leih uns Frie - den gnä - dig - lich, Herr Gott, zu un -

Ver - leih uns Frie - den gnä - dig - lich, Herr Gott, zu un - sern

Ver - leih uns Frie - den gnä - dig - lich, Herr Gott, zu un - sern

6 4 2 # 7 6 7 5 4 6 7 4 2 6 7 7 6

4

Zei - ten, es ist doch ja kein an - der nicht, der für uns könn - te

- sern Zei - ten, es ist doch ja kein an - der nicht, der für uns könn - te

Zei - ten, es ist doch ja kein an - der nicht, der für uns könn - te

Zei - ten, es ist doch ja kein an - der nicht, der für uns könn - te

6 5 7 6 6 5 8 6 5 6 5 # 5 6 6 5 8 5

8

strei - ten, denn du, unser Gott, al - lei - ne. Gib un - sern Für - sten

strei - ten, denn du, unser Gott, al - lei - ne. Gib un - sern Für - sten

strei - ten, denn du, un - ser Gott, al - lei - ne. Gib un - sern Für - sten

strei - ten, denn du, un - ser Gott, al - lei - ne. Gib un - sern Für - sten und

7 4 2 6 5 6 6 5 4 # 6 6 4 2 7 5 2

12

Instr. V.I tr

Va.

V.II

und aller Ob - rig - keit Fried und gut Re - gi - ment, daß wir un - ter ih -

und aller Ob - rig - keit Fried und gut Re - gi - ment, daß wir un - ter ih -

und aller Ob - rig - keit Fried und gut Re - gi - ment, daß wir un - ter ih -

al - ler Ob - rig - keit Fried und gut Re - gi - ment, daß wir un - ter ih -

6 5 6 6 5 6 6 5 4 3 6 7 5 6

17

V.II

Va.

V.II

nen ein ge - ru - hig und stil - les Le - ben füh - ren mö - gen in al - ler Gott -

nen ein ge - ru - hig und stil - les Le - ben füh - ren mö - gen in al - ler Gott -

nen ein ge - ru - hig und stil - les Le - ben füh - ren mö - gen in al - ler Gott -

nen ein ge - ru - hig und stil - les Le - ben füh - ren mö - gen in al - ler Gott -

Bassono, Cont., Org., Vne.

6 5 4 7 4 3 6 4 5 3 7 6 7 6 5 6 6 5 6 5 6 6

22

V.II

se - lig - keit und Ehr - bar - keit. A - - - - - men.

se - lig - keit - und Ehr - bar - keit. A - - - - - men.

se - lig - keit und Ehr - bar - keit. A - - - - - men.

se - lig - keit und Ehr - bar - keit. A - - - - - men.

6 5 4 3 5 3 6 4 6 5 6 5 2 6 7 6 5 6 5 6 5 #

Anhang zu BWV 42  
Organo-Stimme der 1. Aufführung (1725)

1. Sinfonia

Kantate zum Sonntag Misericordias Domini

# Du Hirte Israel, höre

BWV 104

Oboe I, II, auch Oboe d'amore I, II

Taille

Violino I, II

Viola

Soprano

Alto

Tenore

Basso

Continuo

# Du Hirte Israel, höre

BWV 104

1.

Oboe I  
staccato

Oboe II  
staccato

Taille  
staccato

Violino I

Violino II

Viola

Soprano

Alto

Tenore

Basso

Continuo  
Organo (bez.)  
Org.

6 4 7 5 8 7 8 6  
4 4 3 2 5 4

4

7 6 5 6 5 7  
3 4 3 4 3 2

16

6 5, 6 5, #, 6 4, 7 3, 6 4, 5 3, 7 4, 6 5 4

20.

7, 6 5, 7, 7, 6 5, 7, 7, 6 5, 7, 6, 7 4

24

Du Hir - te Is - ra - el, du Hir - te

Du Hir - te Is - ra - el, du Hir - te

Du Hir - te Is - ra - el, du Hir - te

Du Hir - te Is - ra - el, du Hir - te

9 6 6 6 5 4 3 6 4 5 3 6 4

28

Is - ra - el,      hö - re,      hö - re,      du Hir - te Is - ra - el,

Is - ra - el,      hö - re,      hö - re,      du Hir - te Is - ra - el,

Is - ra - el,      hö - re,      hö - re,      du Hir - te Is - ra - el,

Is - ra - el,      hö - re,      hö - re,      du Hir - te Is - ra - el,

5/3                      6/4                      7/4 2                      8/5 3                      7/4 2                      6/4

32

hö - re, du Hir - te Is - ra - el, hö - re,

hö - re, du Hir - te Is - ra - el, hö - re,

hö - re, hö - re, du Hir - te

hö - re, hö - re, du Hir - te

7<sub>3</sub> 6<sub>4</sub> 7<sub>4</sub> 6<sub>4</sub> 5<sub>3</sub>

35

du Hir - te Is - ra - el, hö - re, der du Jo - - - seph

du Hir - te Is - ra - el, hö - re, der du Jo - - - seph

Is - - - ra - el, hö - re, der du Jo - seph

Is - - - ra - el, hö - re, der du Jo - seph

6/4 7/4 6/5 7/4

38

Lyrics:

hü - test wie der Scha - - - - - fe, er -

hü - test wie der Scha - - - - - fe, er -

hü - - test wie der Scha - - - - - fe, er -

hü - - test wie der Scha - - - - - fe, er -

Figured Bass:

6  
4  
2

7 6 5 6 6 7 6 6 5 7

42

schei - ne, der du sit - - - zest ü - ber Che - ru - bim,

schei - ne, der du sit - - zest ü - ber Che - - - ru - bim,

schei - ne, der du sit - zest ü - ber Che - - - ru - bim,

schei - ne, der du sit - - - zest ü - ber Che - ru - bim,

5 6 9 3 6 6 6 5 6 4 3 5 6

46

du Hir - te Is - - ra - el, du Hir - te Is - ra - el,  
 du Hir - te Is - - ra - el, du Hir - te Is - ra - el,  
 du Hir - te Is - - ra - el,  
 du Hir - te Is - - ra - el,

7 8 7 5 6 7 6  
 4 3 4 3 4 5 4

50

hö - - re, du Hir - te Is - ra - el, hö - - re,  
 hö - - re, du Hir - te Is - ra - el, hö - - re,  
 hö - - re, du Hir - te Is - - - ra - el, hö - - re, der du  
 hö - - re, du Hir - te Is - - - ra - el, hö - - re,

53

der du

Jo - seph hü - test wie der Scha - - - - -

7 7 6 8 7 6 4 2 7

57

3

der du

Jo - seph hü - test wie der Scha - - - - - fe, er - schei - ne, er -

7

7

7

7

8

7 4

6 4/2

6

61

3

3

Jo - seph hü - test wie der Scha - - - - -

- - - - - fe, er - schei - ne, er -

schei - ne, er - schei - ne, er - schei - ne, er - schei - ne, er -

der du

7 7 8 7 6 4 2 6

69

schei - ne, er - schei - ne, er - schei - ne, du Hir - te  
 schei - ne, er - schei - ne, er - schei - ne, du Hir - te  
 schei - ne, er - schei - ne, er - schei - ne, du Hir - te  
 - - - - - fe, du Hir - te

7 7 8 5 6

73

Is - ra - el, du Hir - te Is - ra - el, hö - re,

Is - ra - el, du Hir - te Is - ra - el, hö - re,

Is - ra - el, du Hir - te Is - ra - el, hö - re,

Is - ra - el, du Hir - te Is - ra - el, hö - re,

8/5/3      6/4      5/3      6/4/2      6

77

hö - re, du Hir - te Is - ra - el, hö - re,  
hö - re, du Hir - te Is - ra - el, hö - re,  
hö - re, du Hir - te Is - ra - el, hö - re,  
hö - re, du Hir - te Is - ra - el, hö - re,

♭ 6 4 5 3 7 6 4 5 3

80

hö - re, du Hir - te Is - - - ra - el,  
hö - re, du Hir - te Is - - - ra - el,  
du Hir - te Is - ra - el, hö - re, du Hir - te Is - ra - el,  
du Hir - te Is - ra - el, hö - re, du Hir - te Is - ra - el,

6/4      5/3      6/2      7/4

83

83

3

hö - re, hö - re, hö - re, hö - re,

hö - re, hö - re, hö - re, hö - re,

hö - re, hö - re, hö - re, hö - re,

hö - re, der du Jo - seph hü - test wie der Scha - - - - -

6  
4  
2

6 7 7 7

87

hö - re, hö - re, hö - re, hö - re,

hö - re, der du Jo - seph hü - test wie der Scha - - - - - fe, er -

6  
4  
2

6 7 7 8 7<sup>q</sup>

91

hö - re, hö - re, hö - re, der du Jo - seph hü - test wie der Scha - fe, er - schei - ne, er - schei - ne, er - schei - ne, er - schei - ne, er -

6 4 2 6 6 7 6 8 7 8 7 8 7 8

99

103

schei - ne, er - schei - ne, er - schei - ne, der du Jo - seph hü - test wie der Scha -

schei - ne, er - schei - ne, er - schei - ne, der du Jo - seph hü - test wie der

schei - ne, er - schei - ne, er - schei - ne, der du Jo - seph hü - test wie der

schei - ne, er - schei - ne, er - schei - ne, der du Jo - seph hü - test wie der

7 6/5 7 7 6/5 7 6 7 8 7 6/5

107

Scha - fe, er -  
Scha - fe, er -  
Scha - fe, er -

7 6 6 7 6 7

111

schei - ne, der du sit - - zest ü - ber Che - - - ru - bim.

schei - ne, der du sit - - - zest ü - ber Che - ru - bim.

schei - ne, der du sit - zest ü - ber Che - - - ru - bim.

schei - ne, der du sit - - - zest ü - ber Che - ru - bim.

6  
5<sub>4</sub> 9 3 6 6 6 5

### 2. Recitativo

Tenore

Der höch - ste Hir - te sorgt vor mich, was nüt - zen mei - ne

Continuo Organo (bez.) Org.

Sor - gen? Es wird ja al - le Mor - gen des Hir - tens Gü - te neu. Mein Herz, so

fas - se dich, Gott ist ge - treu ———, ge - treu ———, Gott ist ge - treu.

andante

### 3. Aria

Oboe d'amore I \*)

Oboe d'amore II \*)

Tenore

Continuo Organo (bez.) Org.

\*) Zur Artikulation der Oboe-d'amore-Stimmen siehe Vorwort zum Notenband und Krit. Bericht.

6

Ver - birgt mein Hir - te sich zu lan - - ge - ,

9

ver - birgt mein Hir - te

12

sich zu lan - - ge - , zu lan - - - - -

14

- ge - , macht mir die Wü - ste all - - zu

17

ban -

20

- ge, mein schwa - cher Schritt eilt den - noch fort, eilt den - noch

22

fort.

25

Mein Mund schreit, mein Mund schreit nach dir, mein

28

Mund schreit, mein Mund schreit nach dir, und du, mein Hir - te,

31

wirkst in mir, und du, mein Hir - te, wirkst in mir ein gläu - big

34

Ab - ba, ein gläu - big Ab - ba durch dein Wort.

37

Ver - birgt mein Hir - te sich zu lan - - -

40

- ge,

43

ver - birgt mein Hir - te sich zu lan -

46

- ge, macht mir die

49

Wü - ste all - - zu ban -

52

- ge, mein schwa - cher Schritt eilt

9<sup>h</sup> 8<sup>h</sup> 7 7<sup>h</sup> 6 7 6 6<sup>h</sup> 5<sup>h</sup> 6 6 6<sup>h</sup> 5 6

55

den - noch fort, mein schwa - cher Schritt eilt den - noch fort.

9<sup>h</sup> 6<sup>h</sup> 6<sup>h</sup> 4<sup>h</sup> 2<sup>h</sup> 6 6<sup>h</sup> 7 6 2<sup>h</sup> 5<sup>h</sup> 4<sup>h</sup> 7 6<sup>h</sup> 5<sup>h</sup>

58

6 6 9 8 7

61

7 9 8 7 6<sup>h</sup> 5<sup>h</sup> 6 6<sup>h</sup> 4<sup>h</sup> 5<sup>h</sup>

### 4. Recitativo

Basso

Continuo Organo (bez.) Org.

Ja, die - ses Wort ist mei - ner See - len Spei - se, ein

Lab - sal mei - ner Brust, die Wei - de, die ich mei - ne Lust, des Him - mels

Vor - schmack, ja, mein Al - les hei - ße. Ach, samm - le nur, o gu - ter Hir - te, uns

Ar - me und Ver - irr - te; ach, laß den Weg nur bald ge - en - det

sein und füh - re uns in dei - nen Schaf - stall ein.

### 5. Aria

Oboe d'amore I  
Violino I

Violino II

Viola

Basso

Continuo Organo (bez.) Org.

7 8 7 6 7 8 7 8 7  
4 2 4 4 4 4 4 4 4  
2 3 2 3 4 2 2 3 2 3 2

5

6

Be - glück - te Her - de, Je - su Scha - fe, be -

8

glück - te Her - de, Je - su Scha - fe, die Welt ist euch ein Him - mel - reich, ein

10

Him - - mel-reich, die Welt ist euch ein Him - mel-reich, die Welt ist euch -

12

- ein Him - mel-reich, be - glück - - te Her - de, Je - su Scha - -

14

- - - fe, die Welt ist euch ein Him-mel-reich \_\_\_\_.

17

p

p

p

Be -

7 4 2 8 3 7 4 2 8 3 7 4 2 6 6 7 5 6 4 5 6 4 2 6 6 4 5

20

tr

glück - te Her - de, Je - su Scha - fe, be - glück - te Her - de, Je - su Scha - fe, die

7 4 6 4 7 4 6 4 7 4 6 4 5 3 6 4 5 3 6 4 7 4 2

22

Welt ist euch ein Him - mel - reich, ein Him - mel - reich, die Welt ist

6 6 7 5 6 4 5 3 6 6 4 6 5 4 5 6 5

24

euch ein Him - mel - reich, die Welt ist euch ein Him - mel - reich, be - glück -

26

- te Her - de, Je - su Scha - fe, die Welt ist

28

euch ein Him - mel - reich .

31

Hier schmeckt ihr Je - su Gü - te schon und

34

hof - - - - - fet noch des Glau - bens Lohn, und hof - -

36

- - - - - fet noch des Glau - bens Lohn nach ei - nem sanf - ten

38

To - - - - - des - schla - - - - - fe, hier

6 4, 7 5, 6 4, 5 #, 5, 6 5, 7 #, #, 7 #

41

schmeckt ihr Je - su Gü - te schon und hof - - - - - fet

#, 6 4, 5 #, 6 4, 7 #, 7 #, 6 4, 5 3, 6 4, 5 3

43

noch des Glau - bens Lohn, und hof - - - - - fet noch des Glau -

5 6, 6 #, 6, 6 5, 6 5, 7 #

45

*pianissimo*

*pianissimo*

*pianissimo*

- - bens Lohn nach ei - nem sanf - ten To -

5 6 6# 6 6 6 5

47

V. I:  
tr

*tr*

- - des - schla -

7 6 7 5 6 6# 7 6 5 6

49

- - - fe, nach ei - nem sanf - ten To - des - schla - fe.

8 7 5 7 5 7 6 5

Da capo

### 6. Choral

Soprano  
Oboe I  
Violino I

Alto  
Oboe II  
Violino II

Tenore  
Taille  
Viola

Basso

Continuo  
Organo (bez.)  
Org.

Der Herr ist mein ge - treu - er Hirt, dem  
zur Weid er mich, sein Schäf - lein, führt auf

Der Herr ist mein ge - treu - er Hirt, dem  
zur Weid er mich, sein Schäf - lein, führt auf

Der Herr ist mein ge - treu - er Hirt, dem  
zur Weid er mich, sein Schäf - lein, führt auf

Der Herr ist mein ge - treu - er Hirt, dem  
zur Weid er mich, sein Schäf - lein, führt auf

6 5 6 6

3 (7)

ich mich ganz ver - trau - e; zum fri - schen Was - ser leit er mich, mein  
schö - ner, grü - nen Au - e;

ich mich ganz ver - trau - e; zum fri - schen Was - ser leit er mich, mein  
schö - ner, grü - nen Au - e;

ich mich ganz ver - trau - e; zum fri - schen Was - ser leit er mich, mein  
schö - ner, grü - nen Au - e;

ich mich ganz ver - trau - e; zum fri - schen Was - ser leit er mich, mein  
schö - ner, grü - nen Au - e;

6 7 6 6 7 5 6 4 2 7 6 7 6

11

Seel zu la - ben kräf - tig - lich durchs se - lig Wort der Gna - den.  
Seel zu la - ben kräf - tig - lich durchs se - lig Wort der Gna - den.  
Seel zu la - ben kräf - tig - lich durchs se - lig Wort der Gna - den.  
Seel zu la - ben kräf - tig - lich durchs se - lig Wort der Gna - den.

6 6 5 6 6 6 7 6 4 2 6

Kantate zum Sonntag Misericordias Domini

# Ich bin ein guter Hirt

BWV 85

Oboe I, II

Violino I, II

Viola

Violoncello piccolo

Soprano

Alto

Tenore

Basso

Continuo

# Ich bin ein guter Hirt

BWV 85

## 1. Aria

Oboe I, II

Violino I

Violino II

Viola

Basso

Continuo  
Organo  
Org.

3

6

Ich bin ein gu - ter Hirt,

9

ich bin ein gu - ter Hirt, ein gu - ter

12

Hirt läßt sein Le - ben, sein Le - ben für die Scha - fe.

14

Ich bin ein gu - ter Hirt, ein gu - ter Hirt läßt sein Le - ben, sein

17

Le - ben für die Scha-fe, ein gu - ter Hirt läßt sein Le - ben für die Scha - fe.

20

23

Ich bin ein gu - ter

26

Hirt, ich bin ein gu - ter Hirt, ich bin ein gu - ter

29

Hirt, ein gu - ter Hirt läßt sein Le - ben, sein

31

Le - ben für die Scha - fe, ein gu - ter Hirt läßt sein Le - ben für die Scha - fe,

34

ein gu - ter Hirt läßt sein Le - ben, sein

36

Le - ben für die Scha - fe, ein gu - ter Hirt läßt sein Le - ben für die Scha - fe.

39

Le - ben für die Scha - fe, ein gu - ter Hirt läßt sein Le - ben für die Scha - fe.

42

### 2. Aria

Violoncello piccolo   
Alto   
Continuo Organo   
Org.

3

6

9

Je - sus ist — ein gu - ter Hirt, Je - sus ist — ein

12

gu - ter Hirt, denn er hat be -

14

reits sein Le - ben für die Scha - fe

16

hin - ge - ge - ben, die ihm nie - mand

18

rau - ben wird. die ihm nie - mand, nie - mand rau -

20

ben, rau - ben wird.

23

26

Je - sus ist ein gu - ter Hirt,

29

Je - sus ist ein gu - ter Hirt, denn er hat be -

32

reits sein Le - ben für die Scha - fe hin - ge - ge - ben,

35

die ihm nie - mand rau - ben, nie - mand rau -

38

ben, rau - ben wird.

41

Je - sus ist ein gu - ter Hirt, Je - sus ist ein

44

gu - ter Hirt, denn er hat be - reits sein Le - ben für die Scha - fe hin - ge -

47

ge - ben, die ihm nie - mand rau -

50

- ben wird, Je - sus, Je - sus ist ein gu - ter

53

Hirt.

56

59

### 3. Choral

Oboe I

Oboe II

Soprano

Continuo  
Organo  
Org.

4 (38)

8 (42)

12 (46)

17 (51)

Der Herr ist mein ge-treu-er Hirt  
zur Weid er mich, sein Schäf-lein, führt

22 (56)

27 (61)

dem ich mich ganz ver-trau-er  
auf schö-ner, grü- nen Au-

32 (66)

e-e

70

74

78

82

87

91

95

99

103

107

111

Gna - - - - - den

115

119

123

127

## 4. Recitativo

Violino I

Violino II

Viola

Tenore

Continuo  
Organo

Wann die Miet - lin - ge schla - fen, da wa - chet die - ser

3

Hirt bei sei - nen Scha - fen, so daß ein je - des

5

in ge - wünsch - ter Ruh die Trift und Wei - de kann ge - nie - ßen, in wel - cher

7

Le - bens - strö - me flie - ßen. Denn, sucht der Höl - len -

9

wolf gleich ein - zu - drin - gen, die Scha - fe zu ver - schlin - gen, so

11

hält ihm die - ser Hirt doch sei - nen Ra - chen zu.

### 5. Aria

Violino I, II  
Viola

Tenore

Continuo  
Organo  
Org.

4

8

Seht, seht, seht, was die Lie - be

12

tut,                    seht,        was die Lie - be tut,        was die Lie - be

15

tut,    seht, was    die Lie - be tut.            Mein Je - sus        hält \_\_\_\_\_

19

\_\_\_\_\_ in gu - ter \_\_\_\_\_ Hut    die Sei - nen fe - - - ste ein - ge - schlos -

22

- - sen, mein Je - sus hält \_\_\_\_\_ in gu - ter Hut \_\_\_\_\_ die Sei - nen fe -

26

- - ste ein - ge - schlos - sen

30

\_\_\_\_\_ und hat am

34

Kreuzes-stamm ver-gos-

38

-sen für sie sein teures Blut, und hat am Kreuzes-

41

stamm ver-gos - sen für

44

sie sein teures Blut, sein teures

47

Blut, am Kreuzes-stamm für sie sein teures Blut. Seht,

51

seht.                    seht. was die Lie - be tut,                    seht, was die Lie - be

55

tut, was die Lie - be tut, seht, was die Lie - be tut.

58

62

### 6. Choral

Soprano		Ist	Gott	mein	Schutz	und	treu - er	Hirt,	kein
Oboe I, II		Ist	Gott	mein	Schutz	und	treu - er	Hirt,	kein
Violino I		Ist	Gott	mein	Schutz	und	treu - er	Hirt,	kein
Alto		Ist	Gott	mein	Schutz	und	treu - er	Hirt,	kein
Violino II		Ist	Gott	mein	Schutz	und	treu - er	Hirt,	kein
Tenore		Ist	Gott	mein	Schutz	und	treu - er	Hirt,	kein
Viola		Ist	Gott	mein	Schutz	und	treu - er	Hirt,	kein
Basso		Ist	Gott	mein	Schutz	und	treu - er	Hirt,	kein
Continuo		Ist	Gott	mein	Schutz	und	treu - er	Hirt,	kein
Organo		Ist	Gott	mein	Schutz	und	treu - er	Hirt,	kein

3

Un - glück mich be - rüh - ren wird. Weicht, al - le mei - ne Fein - de, die

Un - glück mich be - rüh - ren wird. Weicht, al - le mei - ne Fein - de, die

Un - glück mich be - rüh - ren wird. Weicht, al - le mei - ne Fein - de, die

Un - glück mich be - rüh - ren wird. Weicht, al - le mei - ne Fein - de, die

7

ihr mir stif - tet Angst und Pein, es wird zu eu - rem Scha - den sein, ich

ihr mir stif - tet Angst und Pein, es wird zu eu - rem Scha - den sein, ich

ihr mir stif - tet Angst und Pein, es wird zu eu - rem Scha - den sein, ich

ihr mir stif - tet Angst und Pein, es wird zu eu - rem Scha - den sein, ich

11

ha - be Gott zum Freun - de, ich ha - be Gott zum Freun - de.

ha - be Gott zum Freun - de, ich ha - be Gott zum Freun - de.

ha - be Gott zum Freun - de, ich ha - be Gott zum Freun - de.

ha - be Gott zum Freun - de, ich ha - be Gott zum Freun - de.

Org.

Kantate zum Sonntag Misericordias Domini

# Der Herr ist mein getreuer Hirt

BWV 112

Corno I, II

Oboe d'amore I, II

Violino I, II

Viola

Soprano

Alto

Tenore

Basso

Continuo

# Der Herr ist mein getreuer Hirt

BWV 112

1.

*Versus 1*

The musical score is arranged in a system with the following parts from top to bottom:

11

Der Herr ist mein ge - -

Der Herr ist mein ge - treu - -

Der Herr ist mein, ist mein

Der Herr ist

7 6 6 5 5

15

treu - - er Hirt, hält

- - - er Hirt,

ge - treu - - er Hirt,

mein ge - treu - er Hirt, hält mich in

9 6 5 6 7 5 4 3 6 5 6

19

mich in sei - - - - - ner Hu - - - - -

hält mich in sei - - - - - ner Hu - - - - -

hält mich in sei - - - - - ner Hu - - - - -

sei - - - - - ner Hu - te, hält mich in sei - - - - - ner Hu - - - - -

5 4 4 4 5 6 6 6 5 6 5

22

26

6 6 6 7 7 6 6 5 4 3 6

30

dar - in mir

dar - in mir

dar - in mir gar

6 7 7 6

34

gar nichts man - - geln wird

gar nichts man - - - - geln wird

— nichts, gar nichts man - - geln wird

dar - in mir gar nichts man - geln wird

6 6 6 9 3 6 7 4 3 6

5 5 5 5 5 5 5 5 5 5

38

ir - gend an ei - nem

ir - gend an

ir - gend an ei - nem

ir - gend an ei - - - - - nem Gu - te, ir - gend an

5 6 7 5 4 4 2 4 2 4 2 5 6 6 6 5

41

Gu - - - - te. Er  
ei - nem Gu - - - te.  
Gu - - - - te. Er wei - det  
ei - nem Gu - - - te.

6 5 6 5 7 9 6 7 9 8

45

tr

wei - det mich ohn Un - ter - laß.

Er wei - det mich ohn Un - ter - laß.

mich ohn Un - ter - laß, er wei - det mich ohn Un - ter - laß.

Er wei - det mich ohn Un - ter - laß,

6 7 # 6 5 4 # 5 3 4 6 5 4 7 6 7 5 4

49

dar - - - auf wächst

dar - auf wächst

dar - auf wächst das wohl-schmek-kend

4 3 6 7 6 5 4 3 6 6 6 6 2

53

das wohl - - schmek - - kend Gras

das wohl - schmek - - - - - kend Gras

dar - auf wächst das wohl - schmek - kend Gras

Gras, das wohl - - - schmek - - - kend Gras

6 7 6 4 5 6 5 6 9 8 7 5 4

57

se - nes heil -  
sei - nes heil -  
sei - nes heil - sa - men Wor -

11 501 6 4 6 11 7<sup>b</sup> 5 6 4

61

sa - men Wor - - men - tes.  
sa - - men Wor - - tes.  
tes, sei - nes heil - sa - men Wor - - tes.  
sei - nes heil - sa - men Wor - - tes.

6 5 5 6 5 6 7 5 4 3 6

65

5 6 7 5 4 3 6 6 6 6 5

69

7 6 5 4 6 7 7 6

# 2. Aria

Versus 2

Oboe d'amore solo

Alto

Continuo  
Organo (bez.)  
Org.

20

quik - ken tu - e, das mich er - quik - ken, er - quik - ken tu - e, das

23

mich er-quik-ken, er-quik-ken tu - e. Das

27

ist sein fron - hei - li - ger Geist, das ist sein fron -

31

- hei - li - ger Geist, der macht mich wohl - ge - mu - te, der

35

macht mich wohl - ge - mu - te.

39

43

Er

47

*p*

füh - ret mich auf rech - ter Straß sei - - ner Ge - bo - ten ohn Ab - laß, er

51

füh - - - ret mich auf rech - ter Straß sei - ner Ge - bo - - - - ten

55

ohn Ab - laß, er füh - ret mich auf rech - ter Straß sei -

59

ner Ge - bo - - - - - ten ohn - - - - - Ab - laß, ohn -

63

Ab - - laß von we - gen sei - - nes Na - mens wil - len,

66

von we - gen sei - nes Na - - - - -

70

- mens wil - len.

74

78

3. Recitativo  
Versus 3  
Arioso

Violino I

Violino II

Viola

Basso

Continuo  
Organo (bez.)  
Org.

Und ob ich wan-dert im fin- stern

4

Tal, im fin- stern Tal, fürcht ich kein Un- ge - lük - - ke, und ob ich wan- dert im fin- stern

7

Tal, im fin- stern Tal, fürcht ich kein Un- ge - lük - - ke, und ob ich

10

wan - dert im fin - stern Tal, im fin - stern Tal, fürcht ich doch kein Un -

12

*Recitativo*  
*adagio*

*p*

- - ge - lük - ke in Ver - fol - gung, Lei - den, Trüb - sal und die - ser Wel - te

15

*tr*

Tük - ke: denn du bist bei mir ste - tig - lich, dein Stab und Stek - ken trö - sten

18

mich, auf dein Wort, auf dein Wort, auf dein Wort ich mich las - se.

6 7 6 5 6 5 6 7

4.

Versus 4

Violino I

Violino II

Viola

Soprano

Tenore

Continuo  
Organo (bez.)  
Org.

6 7 6 7 6 7 6 5

4

6 7 6 7 6 7 6 5

8

12

16

20

3

*più piano*

Du be -

ei - nen Tisch für mein' Fein - den al - lent - hal -

6 6 7 6 5 6

23

3

rei - test für mir ei - nen Tisch für mein' Fein - den al - lent -

- - - ben, al - lent - hal -

6 7 6 7 5

26

3

hal -

- -

hal -

- -

ben, du be - rei - test für mir ei - nen Tisch für

4 2 6 7 5 7 6

29

rei - test für mir ei - nen Tisch für mei - nen Fein - - - den

mei - nen Fein - - - - -

7 6 6 6 7

5 3 4 2 5 6 7 #

32

al - lent - hal - - - - ben, al - - lent - hal - - - - ben, - - - - - den al - - lent - hal - - - - ben,

f

f

# 6 6 7 7 6 5

4 5 # 5

35

f

f

6 7 6 7 6 5 6

39

43

47

51

machst mein Her-ze un - - ver - zagt und frisch, mein

55

Haupt tust du mir sal - - - - - macht mein Her-ze un - - - - - ver -

58

- ben, macht mein Her-ze un - - - - - zagt und frisch, mein Haupt tust du mir sal - - - - -

62

zagt und frisch, mein Haupt tust du mir sal -  
 - ben, machst mein Her - ze un - - ver - zagt und frisch, mein

7 6 7 6 7 5 6 4

65

Haupt tust du mir sal - ben, tust du mir sal - -

6 7 6 7 7 5 6 5

68

ben  
 ben

f

72

pianissimo

mit dei - - - nem

7 # 6 5 # 6 7

76

Geist, der Freu - - - - - mit

p

79

tr

- - - - - den Öl, mit dei - - - - - nem Geist, der Freu - - - - -

dei - - - - - nem Geist, der Freu - - - - -

4 2 6 7 # 4 2 7 5 6 7

82

tr

- - den Öl, mit dei - nem Geist, der

- - den Öl, mit dei - nem

85

Freu - - - - - den

Geist, der Freu - - - - - den Öl, mit dei - - - - - nem

- - - - - den

88

Öl, mit dei - nem Geist, der Freu - - - - - den Öl,

Geist, der Freu - - - - - den Öl,

- - - - -

91

und schen - kest voll ein mei - ner Seel dei -

- den Öl,

tr

3 3

2<sup>h</sup>/<sub>4</sub> 6<sup>h</sup>/<sub>4</sub> 7<sup>h</sup>/<sub>4</sub> 6 6 7<sup>h</sup>/<sub>4</sub> 6 6 7<sup>h</sup>/<sub>4</sub>

94

- - ner geist - li - chen Freu - - - - -

und schen - kest voll ein

p

3

6<sup>h</sup>/<sub>5</sub>/<sub>4</sub> 6 6 7

97

- - den, und schen - kest

mei - ner Seel dei - - - - ner geist - li - chen Freu - - - -

3 3

6 7 6 5 4/2 6

100

voll ein, schen-kest voll ein mei-ner Seel - - - - -  
 - - - - - den, und schen-kest voll ein, schen-kest

103

dei-ner geist - - - - - li-chen Freu - - - - -  
 voll ein, und schen-kest voll ein mei-ner Seel dei-ner

106

den.  
 geist - li-chen Freu - - - - - den.

110

114

118

122

5. Choral  
Versus ultimus

Corno I

Corno II

Oboe d'amore I

Oboe d'amore II

Soprano  
Violino I  
Sopr.

Alto  
Violino II  
Alto

Tenore  
Viola  
Ten. Va.

Basso

Continuo  
Organo (bez.)  
Org.

Gu - tes und die Barm - her - zig - keit fol -  
und ich werd blei - ben al - le - zeit im

Gu - tes und die Barm - her - zig - keit fol -  
und ich werd blei - ben al - le - zeit im

Gu - tes und die Barm - her - zig - keit fol -  
und ich werd blei - ben al - le - zeit im

Gu - tes und die Barm - her - zig - keit fol -  
und ich werd blei - ben al - le - zeit im

6 5 6 6 4 3

3(7)

gen mir nach im Le - - - ben, auf Erd in christ - li - cher Ge - mein, und  
 Haus des Her - ren e - - - ben, auf Erd in christ - li - cher Ge - mein, und

gen mir nach im Le - - - ben, auf Erd in christ - li - cher Ge - mein, und  
 Haus des Her - ren e - - - ben, auf Erd in christ - li - cher Ge - mein, und

gen mir nach im Le - - - ben, auf Erd in christ - li - cher Ge - mein, und  
 Haus des Her - ren e - - - ben, auf Erd in christ - li - cher Ge - mein, und

gen mir nach im Le - - - ben, auf Erd in christ - li - cher Ge - mein, und  
 Haus des Her - ren e - - - ben, auf Erd in christ - li - cher Ge - mein, und

6 5 3 4 6 6 4 2, 6 5, 6 4 6 4 6 5, 6 5 #

11

nach dem Tod da werd ich sein bei Chri - sto, mei - nem Her - - ren.  
 nach dem Tod da werd ich sein bei Chri - sto, mei - nem Her - - ren.

nach dem Tod da werd ich sein bei Chri - sto, mei - nem Her - - ren.  
 nach dem Tod da werd ich sein bei Chri - sto, mei - nem Her - - ren.

nach dem Tod da werd ich sein bei Chri - sto, mei - nem Her - - ren.  
 nach dem Tod da werd ich sein bei Chri - sto, mei - nem Her - - ren.

6 6 5 5 6, 6 4 3, 5 6 6 3 5, 6 5 6 5, 6 5

# INHALT

Zur Edition . . . . .	V
Faksimile: Kantate <i>Halt im Gedächtnis Jesum Christ</i> , BWV 67 Bl. 7 <sup>r</sup> der autographen Partitur . . . . .	VII
Faksimile: Kantate <i>Halt im Gedächtnis Jesum Christ</i> , BWV 67 1. Seite der Originalstimme <i>Travers</i> : . . . . .	VIII
Faksimile: Kantate <i>Am Abend aber desselbigen Sabbats</i> , BWV 42 Bl. 1 <sup>r</sup> der autographen Partitur . . . . .	IX
Faksimile: Kantate <i>Du Hirte Israel, höre</i> , BWV 104 1. Seite der Originalstimme <i>Violino I</i> . . . . .	X
Faksimile: Kantate <i>Ich bin ein guter Hirt</i> , BWV 85 Bl. 1 <sup>r</sup> der autographen Partitur . . . . .	XI
Faksimile: Kantate <i>Der Herr ist mein getreuer Hirt</i> , BWV 112 Bl. 4 <sup>v</sup> der autographen Partitur . . . . .	XII

*Halt im Gedächtnis Jesum Christ*, BWV 67  
Kantate zum Sonntag Quasimodogeniti

1. (Chor): Halt im Gedächtnis Jesum Christ . . . . .	3
2. Aria: Mein Jesus ist erstanden . . . . .	34
3. Recitativo: Mein Jesu, heißest du des Todes Gift . . . . .	40
4. Choral: Erschienen ist der herrlich Tag . . . . .	41
5. Recitativo: Doch scheint fast, daß mich der Feinde Rest . . . . .	42
6. Aria (mit Chor): Friede sei mit euch . . . . .	43
7. Choral: Du Friedefürst, Herr Jesu Christ . . . . .	60

*Am Abend aber desselbigen Sabbats*, BWV 42  
Kantate zum Sonntag Quasimodogeniti

1. Sinfonia . . . . .	63
2. Recitativo: Am Abend aber desselbigen Sabbats . . . . .	77
3. Aria: Wo zwei und drei versammelt sind . . . . .	78
4. Choral Duetto: Verzage nicht, o Häuflein klein . . . . .	92
5. Recitativo: Man kann hiervon ein schön Exempel sehen . . . . .	97
6. Aria: Jesus ist ein Schild der Seinen . . . . .	98
7. Choral: Verleih uns Frieden gnädiglich . . . . .	105
Anhang: Die Organo-Stimme der 1. Aufführung . . . . .	107

*Du Hirte Israel, höre*, BWV 104

Kantate zum Sonntag Misericordias Domini

1. (Chor): Du Hirte Israel, höre . . . . .	115
2. Recitativo: Der höchste Hirte sorgt vor mich . . . . .	142
3. Aria: Verbirgt mein Hirte sich zu lange . . . . .	142
4. Recitativo: Ja, dieses Wort ist meiner Seelen Speise . . . . .	148
5. Aria: Beglückte Herde, Jesu Schafe . . . . .	148
6. Choral: Der Herr ist mein getreuer Hirt . . . . .	156

*Ich bin ein guter Hirt*, BWV 85

Kantate zum Sonntag Misericordias Domini

1. Aria: Ich bin ein guter Hirt . . . . .	159
2. Aria: Jesus ist ein guter Hirt . . . . .	164
3. Choral: Der Herr ist mein getreuer Hirt . . . . .	168
4. Recitativo: Wann die Mietlinge schlafen . . . . .	173
5. Aria: Seht, was die Liebe tut . . . . .	174
6. Choral: Ist Gott mein Schutz und treuer Hirt . . . . .	177

*Der Herr ist mein getreuer Hirt*, BWV 112

Kantate zum Sonntag Misericordias Domini

1. (Chor): Der Herr ist mein getreuer Hirt . . . . .	181
2. Aria: Zum reinen Wasser er mich weist . . . . .	200
3. Recitativo: Und ob ich wandert im finstern Tal . . . . .	204
4. (Duetto): Du bereitest für mir einen Tisch . . . . .	206
5. Choral: Gutes und die Barmherzigkeit . . . . .	218